

KAIMO PLĖTROS ŽEMĖTVARKOS PROJEKTO SPRENDINIŲ BRĖŽINYS M 1:2000

ŽEMĖS SKLYPO DUOMENYS

Kaimas	GINEIŲ K.
Seniūnija	BATNIAVOS SEN.
Rajonas (savivaldybė)	KAUNO R.
Apskritis	KAUNO
Savininkai	E. G
Kadastro vietovė	BUBIŲ K.V.
Kadastro Nr.	5207/0005:0229
Plotas, ha	3.2087

PROJEKTUOJAMA STATINIŲ STATYBOS ZONA
Plotas, ha 1.6990

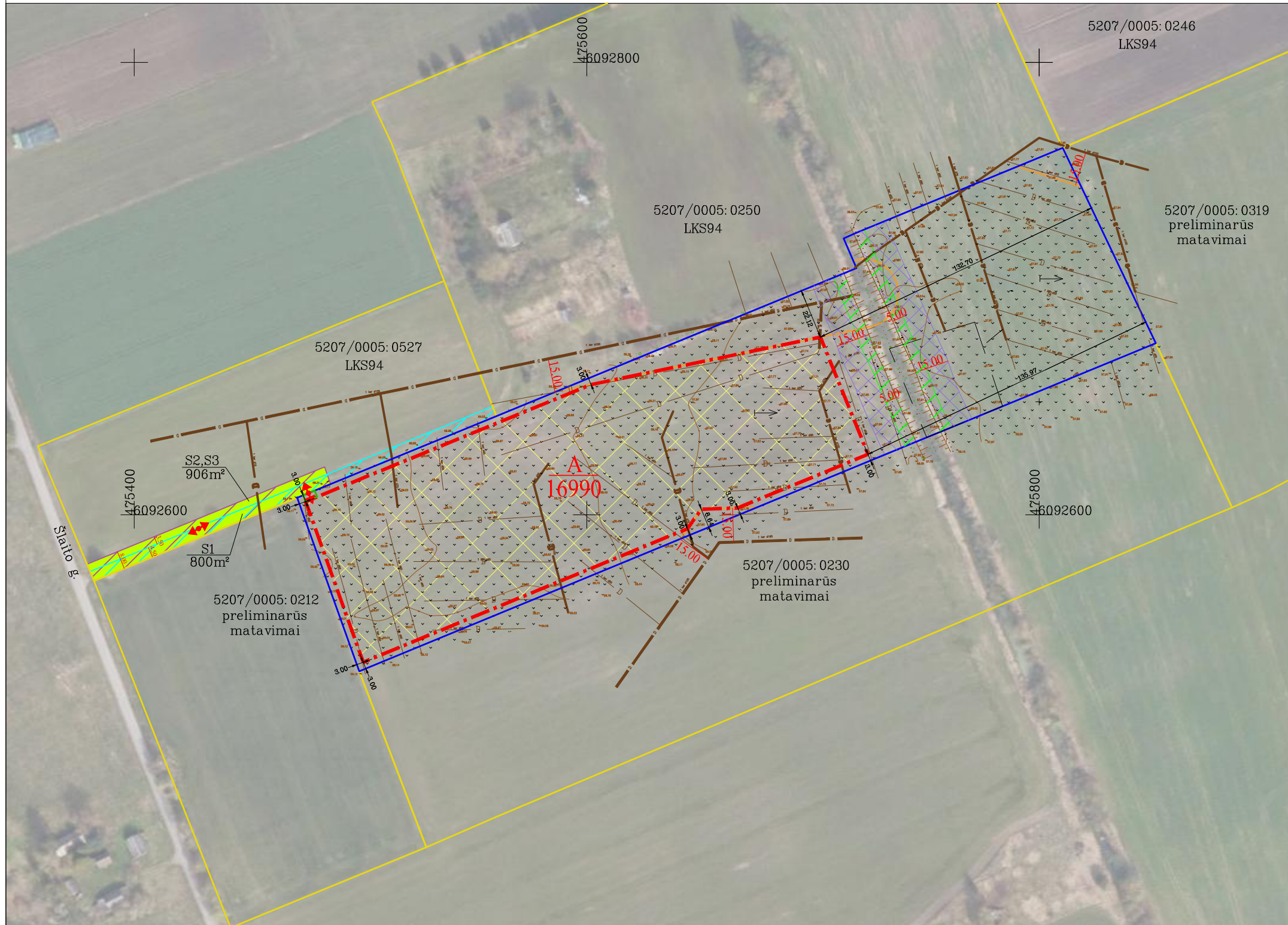

SUTARTINIAI ŽENKLAI:

- projektuojamo žemės sklypo ribos
- gretimų žemės sklypų ribos
- planuojama statinių statybos zona (pastatų užstatymo teritorija nebus didesnė nei 50 % viso sklypo ploto)
- A projektinis užstatymo teritorijos Nr.
- 16990 užstatomos teritorijos plotas m²
- nusausinta žemė
- XXXX melioracijos griovio 15 m apsauginė juosta
- dirvožemio apsauga
- drenažo rinktuvų apsaugos zona
- eismo kryptis, įvažiavimas į planuojamą teritoriją
- esamas kelio servitutas
- projektuojamas privažiavimas
- paviršinio vandens telkinio pakrantės apsaugos juosta
- esamas kelio servitutas
- esamas inžinerinių tinklų servitutas



Mob. tel. +370 673 92494
El. paštas info@geocentras.lt
Internete www.geocentras.lt

Pareigos	Kv. paž. Nr.	Parašas	Vardas, pavardė	Data
Direktorius	2R-KP-368		Antanas Balnis	2026.04.01
				A.V.