

KAIMO PLĖTROS ŽEMĖTVARKOS PROJEKTAS M1:1000

Planavimo tikslas (tikslai): ūkininko sodybos ir (ar) žemės ūkio veiklai reikalingų statinių statybos vietai parinkti;
Uždaviniai: suplanuoti žemės ūkio paskirties žemės sklypo (sklypų) teritoriją, nustatant ūkininko sodybos statinių statybos zoną, suplanuoti žemės ūkio paskirties žemės sklypo (sklypų) teritoriją, nustatant kitos (fermų, ūkio, šiltnamių, kaimo turizmo) paskirties statinių statybos zoną
 Žemės sklypo plotas - 0.7395 ha

Kadastro:	vietovė	Kumečių k. v.	blokas	sklypas
Žemės sklypo kadastro Nr.:			3 3 2 5 0 0 0 1 0 3 7 8	

Gatvė, namo Nr.	
Kaimas (miestelis)	Atesninkų k.
Seniūnija	Miroslavo sen.
Miestas (rajonas)	Alytaus r. sav.
TPD Nr.	S-VT-33-24-1275

Gretimybė	Gretimo žemės sklypo kadastro Nr.	Pastabas
1-2	3325/0001:0379	
2-3		Ežero g.
3-4	3325/0001:0383	
4-5	3325/0001:0384	
5-...-1	3333/0003:0178	Ež. Atesys

Sutartiniai ženklai	
Žymėjimas	Aprašymas
	Kaimo plėtos žemėtvarkos projekto galiojimo riba
	Sklypo riba, kuriame planuojama ūkininko sodyba
	Gretimų žemės sklypų ribos
	Sklypo ribų posūkio ir ūkininko sodybos statinių statybos zonos posūkio taškai
	Planuojamos ūkininko sodybos plotas užstatymo plotas
	Ūkininko sodybos užstatymo ploto numeris
	Ūkininko sodybos ir žemės ūkio veiklai reikalingų statinių statybos vietos riba
	Ūkininko sodybos ir žemės ūkio veiklai reikalingų statinių statybos vieta
	Projektuojamas įvažiavimas - išvažiavimas
	Vietinės reikšmės kelio apsaugos zona
	Paviršinio vandens telkinių pakrantės apsaugos juosta
	Paviršinio vandens telkinio apsaugos zona
	Elektros tinklų apsaugos zonos
	Numatoma vieta vandens gręžiniui SAZ gręžinio apsaugos zonos 3 m pločio
	Numatoma vieta buitinių nuotekų biologinio valymo įrenginiams su infiltraciją į gruntą

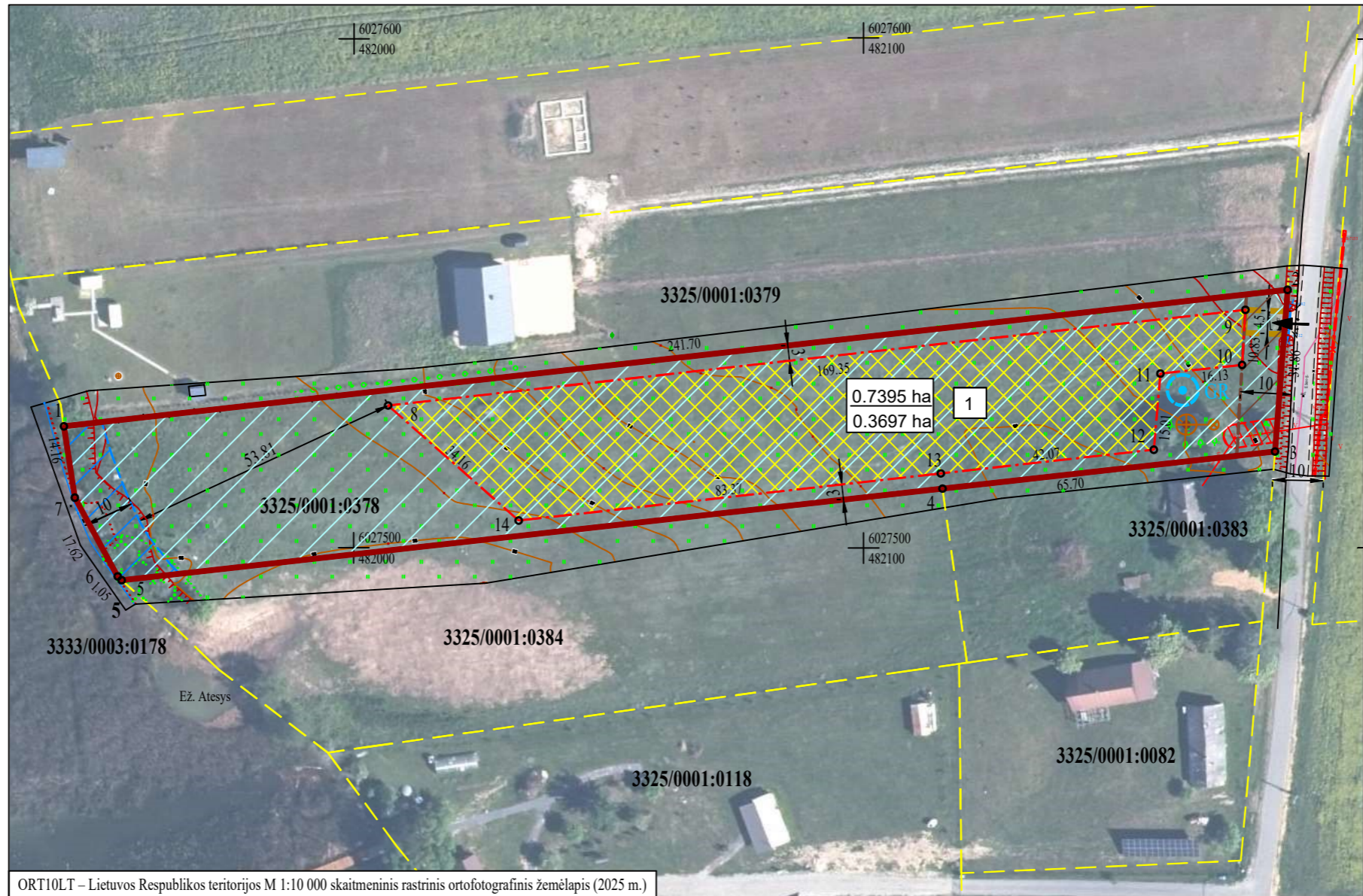

ORT10LT – Lietuvos Respublikos teritorijos M 1:10 000 skaitmeninis rastrinis ortofotografinis žemėlapis (2025 m.)

SPECIALIOSIOS ŽEMĖS NAUDOJIMO SĄLYGOS	
Skł. kad. Nr.	Duomenys apie teritorijas, kuriose taikomos specialiosios žemės naudojimo sąlygos, įregistruotos specialiuju žemės naudojimo sąlygų registre:
3325/0001:0378	Elektros tinklų apsaugos zonos (III skyrius, ketvirtasis skirsnis), teritorijos unikalus numeris - 100067559, plotas - 0.0046 ha; Paviršinių vandens telkinių apsaugos zonos (VI skyrius, septintasis skirsnis) - 0.7393 ha, teritorijos unikalus numeris - 100845113, plotas - 0.7390 ha; Paviršinių vandens telkinių pakrantės apsaugos juostos (VI skyrius, aštuntasis skirsnis), teritorijos unikalus numeris - 100818318, plotas - 0.0297 ha.
	Duomenys apie teritorijas, kuriose taikytinos specialiosios žemės naudojimo sąlygos, neįregistruotos specialiuju žemės naudojimo sąlygų registre:
	Kelių apsaugos zonos (III skyrius, antrasis skirsnis) - 0.0246 ha; Dirvožemio apsauga žemės ūkio paskirties žemės sklypuose (VI skyrius, keturioliktasis skirsnis) - 0.7395 ha.

LKS 94 koordinacių žiniaraštis		
Nr.	X	Y
1	6027523,90	481943,03
2	6027550,72	482183,24
3	6027518,96	482180,78
4	6027511,67	482115,49
5	6027493,69	481954,35
6	6027494,42	481953,59
7	6027509,90	481945,17
8	6027527,99	482006,66
9	6027546,78	482174,96
10	6027535,96	482174,31
11	6027534,27	482158,27
12	6027519,32	482156,97
13	6027514,65	482115,16
14	6027505,41	482032,30

Žemės sklypo kad. Nr. 5428/0005:38, esančio Kelmės r. sav., Kražių sen., Brukų k. 1		Silvija Špečkauskienė, individualios veiklos pažymos Nr. 728070 Jazminų g. 8-1, Paliuliškės LT-13100 Vilniaus r. sav., tel. Nr. +370646 77286, el.p. silvija.speckauskiene@gmail.com	
Kvalifikacijos pažymėjimo Nr. 2R-KP-649		Brėžinio pavadinimas	Laida
Vardas, pavardė	Data	KAIMO PLĖTROS ŽEMĖTVARKOS PROJEKTO BRĖŽINYS M 1:1000	1
Silvija Špečkauskienė	2026		Lapas
			1