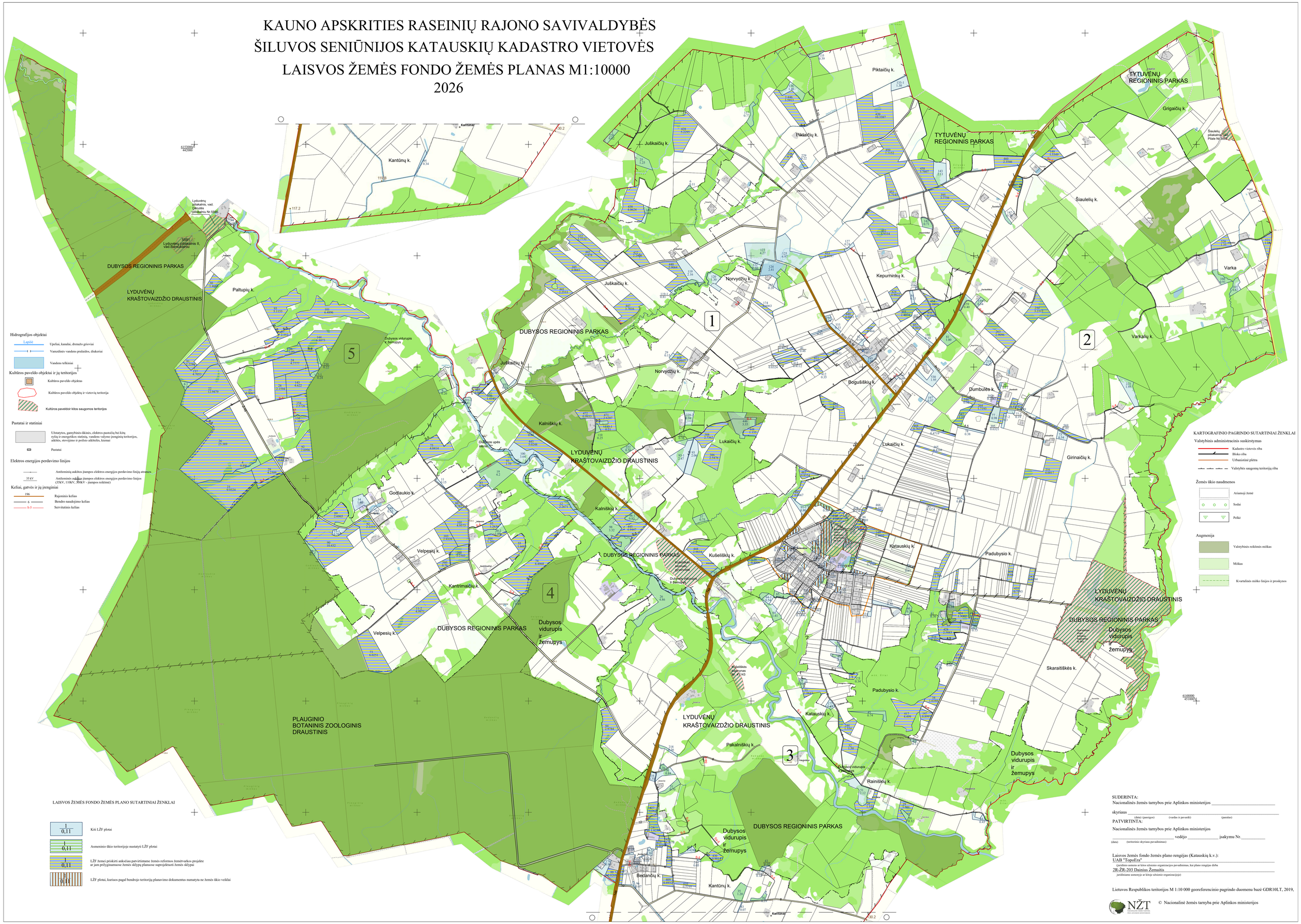KAUNO APSKRITIES RASEINIŲ RAJONO SAVIVALDYBĖS
ŠILUVOS SENIŪNIJOS KATAUSKIŲ KADASTRO VIETOVĖS
LAISVOS ŽEMĖS FONDO ŽEMĖS PLANAS M1:10000
2026