PATVIRTINTA
Nacionalinės žemės tarnybos prie
Panevėžio ap. žemės tv. ir adm. sk. skyriaus vedėjo
2026 m. lapo 30 d.
įsakymu Nr. ĖRĖM-344

Apskritis	Panevėžio
Savivaldybė	Kupiškio r. sav.
Seniūnija	Šimonių
Kadastro vietovė	Šimonių giria
Vietovės pavadinimas	Inkliuzų k.

PROJEKTUI PRILYGINAMAS PLANAS
M 1 : 5 000

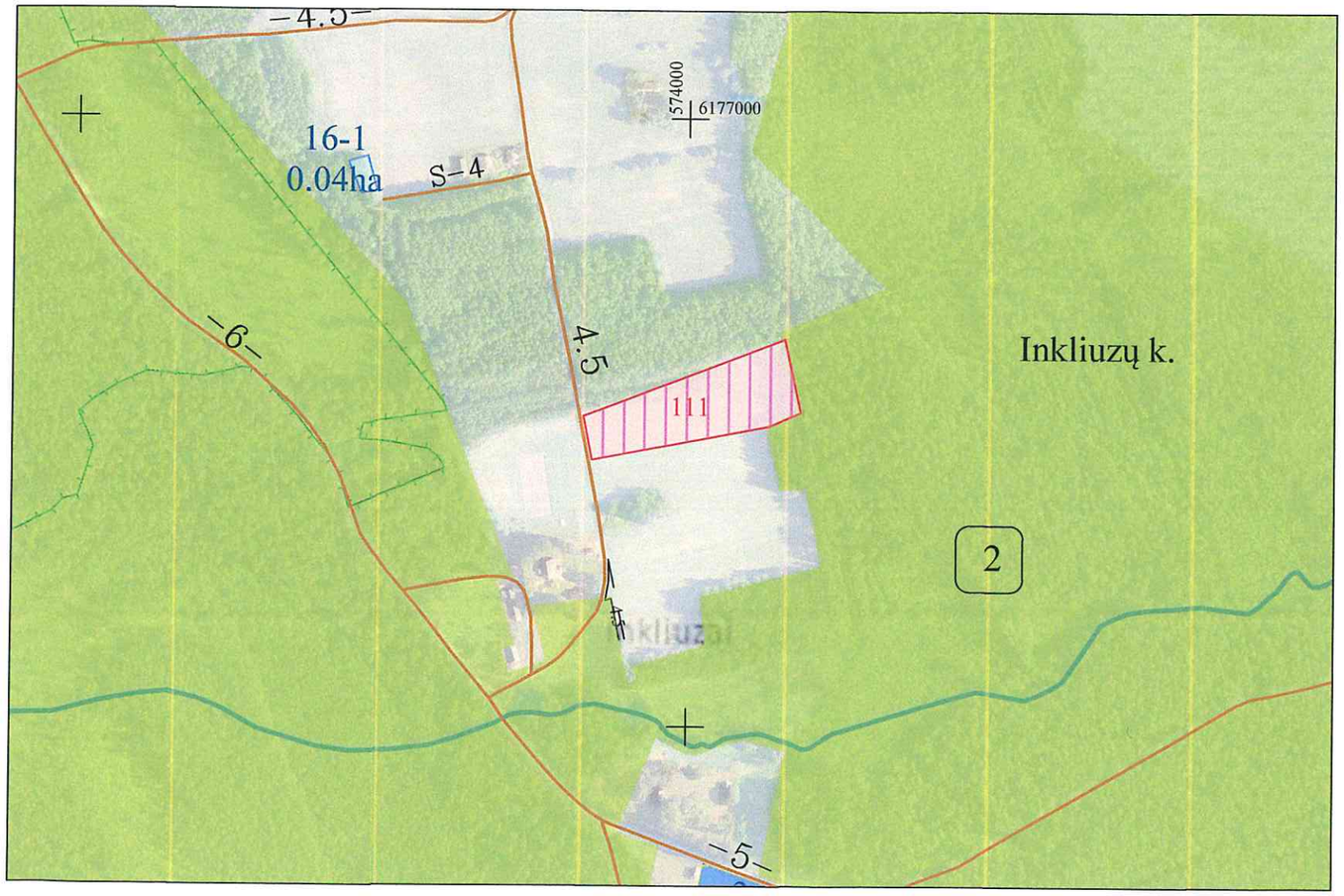

Žemės reformos žemėtvarkos projektų jiems prilyginamų planų rengimo ir įgyvendinimo metodikos 8 priedas

SUTARTINIAI ŽENKLAI

Sutartinio ženklo žymėjimas	Sutartinio ženklo aprašymas
	Kadastro vietovės riba
	Bloko riba
2	Bloko numeris
	Urbanizuota teritorija
	Rajono riba
2405	Rajoninis kelias
5	Vietinės reikšmės kelias
	Upeliai, kanalai, drenažo grioviai
	Miškas
Šimonių giria	Vietovės pavadinimas
111	Suprojektuoto patikėjimo teise valdyti žemės sklypo riba
16-1 0.04 ha	Kiti LVŽ plotai

SUPROJEKTUOTIEMS ŽEMĖS SKLYPAMS TAIKOMI SERVITUTAI, SPECIALIOSIOS ŽEMĖS NAUDOJIMO SĄLYGOS IR APRIBOJIMAI

Žemės sklypo numeris plane	Žemės sklypo plotas, ha	Žemės sklypui taikomi servitutai, specialiosios žemės ir miško naudojimo sąlygos ir apribojimai	
		kodas, aprašymas	plotas, ha
111	0.91	126 –Miško žemė (VI skyrius, trečiasis skirsnis)	0.01

SUDERINTA
Infrastruktūros skyriaus
vedėjas
Mažvydas Šalkauskas
2026-03-25

SUDERINTA:
Nacionalinė Žemės tarnyba prie Aplinkos ministerijos Panevėžio apygardos žemės tvarkymo ir administravimo skyrius
(pareigos, vardas ir pavardė, parašas, data)

Nacionalinės žemės tarnybos prie AM
Panevėžio apygardos žemės tvarkymo
ir administravimo skyriaus
vyriausioji patarėja
Renata Tubienė
2026 03 19

Koordinačių sistema: Lietuvos koordinačių sistema LKS-94.
Kartografinis pagrindas: Lietuvos Respublikos teritorijos M 1:10 000 skaitmeninis rastrinis ortofotografinis žemėlapis ORT10LT, 2023
Lietuvos Respublikos teritorijos M 1:10 000 georeferencinių erdvinių duomenų rinkinys GDR10LT, 2023

Projektui prilyginamo plano rengėjas:
Valstybės įmonės Žemės duomenų centro žemės tvarkymo ir geodezijos departamento Šiaulių žemetvarkos ir geodezijos skyriaus specialistas Valentinas Čybas 2026-02-12
(pareigos, vardas ir pavardė, parašas, data)

LIETUVOS RESPUBLIKA
Valstybės įmonė
ŽEMĖS ŪKIO
DUOMENŲ CENTRAS
Nr.17
VILNIUS