UTENOS APSKRITIES UTENOS RAJONO VYŽUONŲ SENIŪNIJOS
NAUJASODŽIO KADASTRO VIETOVĖS
LAISVOS ŽEMĖS FONDO ŽEMĖS PLANAS
M 1:10000
2026 m.

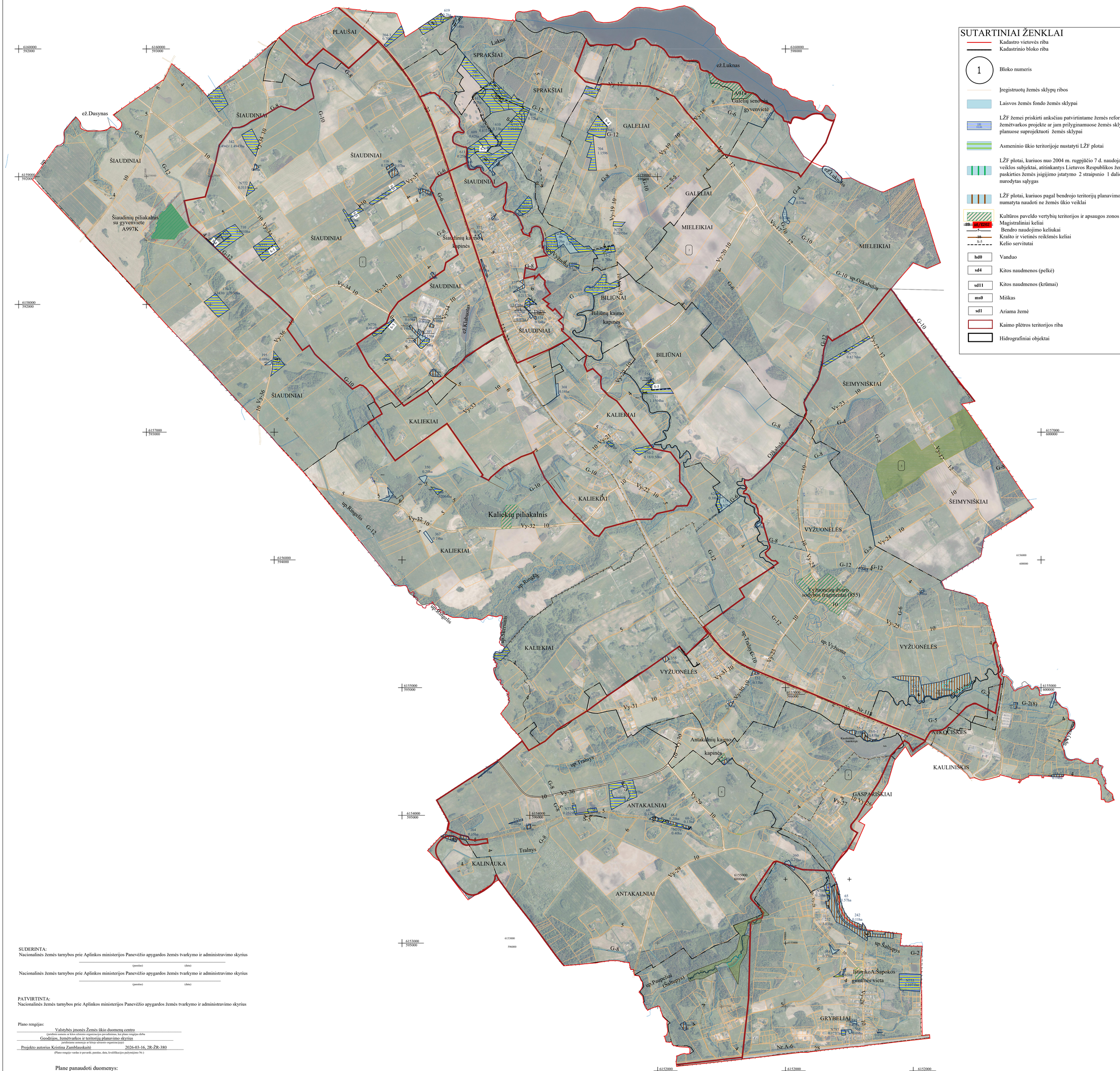

SUDERINTA:
Nacionalinės žemės tarnybos prie Aplinkos ministerijos Panevėžio apygardos žemės tvarkymo ir administravimo skyrius

(parašas) (data)

Nacionalinės žemės tarnybos prie Aplinkos ministerijos Panevėžio apygardos žemės tvarkymo ir administravimo skyrius

(parašas) (data)

PATVIRTINTA:
Nacionalinės žemės tarnybos prie Aplinkos ministerijos Panevėžio apygardos žemės tvarkymo ir administravimo skyrius

Plano rengėjas:
Valstybės įmonės Žemės ūkio duomenų centro
(juridinio asmens ar kitos užsienio organizacijos pavadinimas, kai plano rengėjas dirba
Geodezijos, žemėtvarkos ir teritorijų planavimo skyrius
juridiniame asmenyje ar kitoje užsienio organizacijoje)
Projekto autorius Kristina Zamblauskaitė 2026-03-16, 2R-ŽR-380
(Plano rengėjo vardas ir pavardė, parašas, data, kvalifikacijos pažymėjimo Nr.)

Plane panaudoti duomenys:
ORTLT c Nacionalinė žemės tarnyba prie ŽŪM, 2021
GRKPLT c Nacionalinė žemės tarnyba prie ŽŪM, 2026