

KAIMO PLĖTROS ŽEMĖTVARKOS PROJEKTAS SPRENDINIŲ BRĖŽINYS M 1:5000 Sklypo plotas 19 2020 m²

SUTARTINAI ŽEMĖ LAI	
	Gretimų žemės sklypų ribos
	Sklypo riba
	Ūkininko sodybos pastatų teritorija Žemės ūkio veiklai reikalingų statinių statybos zona
	Projektuojama užstatymo teritorija
	Išvažiavimas - išvažiavimas
	Nestatymo zona
	Melioracijos statiniai
	Paviršinių vandens telkinių apsaugos juosta
	Paviršinių vandens telkinių apsaugos zona
	Pelkės ir šaltiniai
	Miško žemė
	- 6 - m. privažiavimas prie statybos zonos
	Kelio apsaugos zona
	Melioruotos žemės ir melioracijos statinių apsaugos zonos

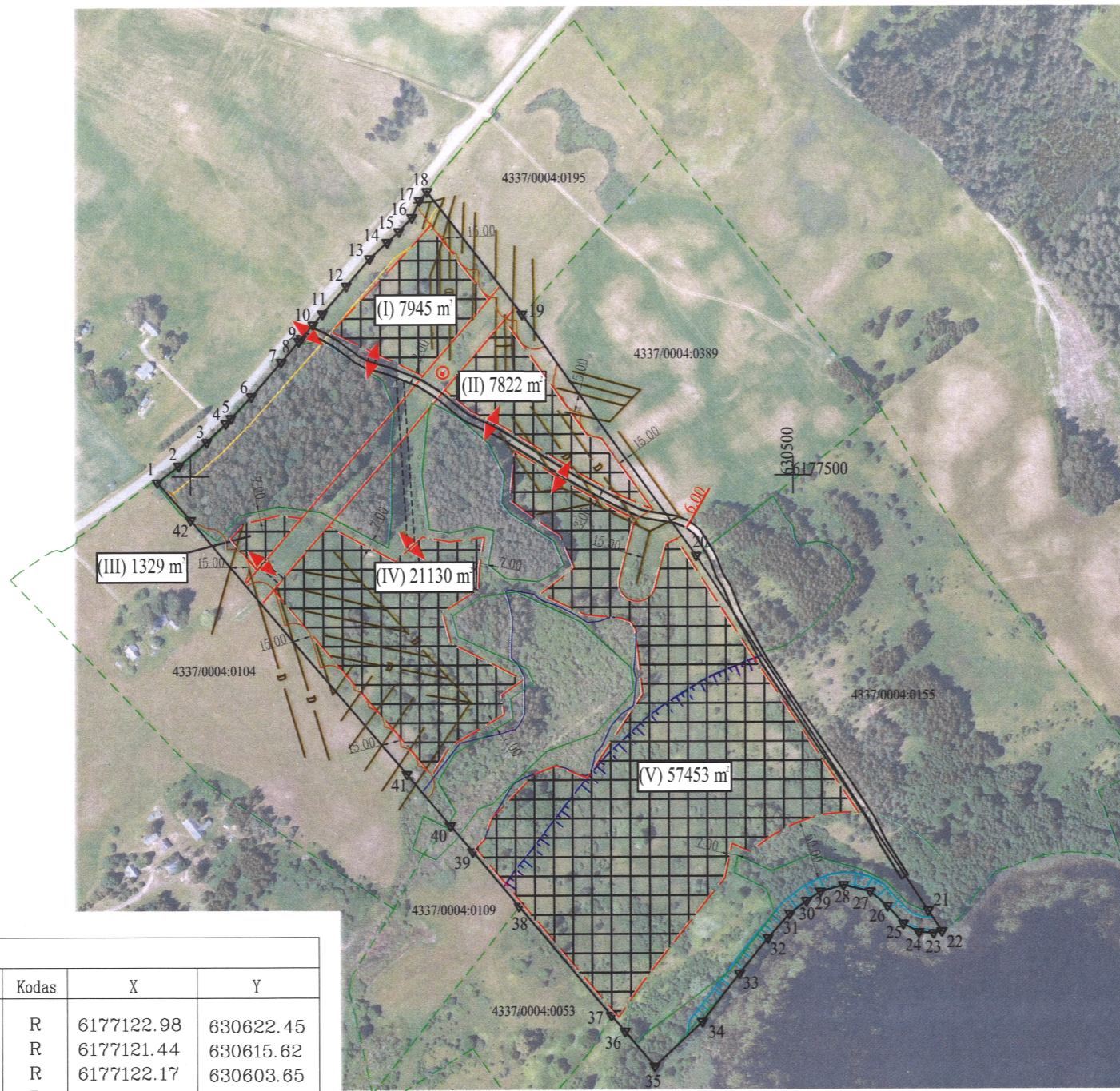

Koordinacijų sistema LKS-94

Taško Nr.	Kodas	X	Y	Taško Nr.	Kodas	X	Y
1	R	6177495.15	629972.36	22	R	6177122.98	630622.45
2	R	6177508.73	629990.15	23	R	6177121.44	630615.62
3	R	6177528.33	630013.64	24	R	6177122.17	630603.65
4	R	6177543.65	630029.79	25	R	6177129.18	630590.79
5	R	6177547.86	630034.12	26	R	6177143.78	630577.75
6	R	6177565.71	630051.29	27	R	6177155.82	630563.28
7	R	6177593.91	630076.21	28	R	6177161.25	630541.22
8	R	6177610.89	630090.79	29	R	6177155.83	630521.67
9	R	6177613.41	630093.04	30	R	6177148.33	630510.11
10	R	6177624.47	630102.70	31	R	6177137.70	630495.74
11	R	6177633.51	630110.52	32	R	6177117.71	630477.77
12	R	6177656.14	630130.24	33	R	6177088.65	630454.17
13	R	6177678.52	630149.43	34	R	6177048.90	630423.28
14	R	6177691.92	630163.96	35	R	6177012.44	630383.84
15	R	6177700.51	630173.63	36	R	6177041.17	630359.42
16	R	6177712.24	630184.38	37	R	6177054.16	630348.38
17	R	6177726.07	630190.80	38	R	6177144.26	630271.81
18	R	6177733.39	630197.12	39	R	6177189.42	630233.43
19	R	6177632.60	630275.90	40	R	6177210.96	630215.12
20	R	6177433.76	630419.36	41	R	6177253.61	630178.87
21	R	6177139.95	630611.36	42	R	6177464.23	629999.87

Linijų anotacijų lentelė		Linijų anotacijų lentelė	
Gretimybė	Atstumas	Gretimybė	Atstumas
1-2	22.38	22-23	7.00
2-3	30.59	23-24	11.99
3-4	22.26	24-25	14.65
4-5	6.04	25-26	19.58
5-6	24.77	26-27	18.82
6-7	37.63	27-28	22.72
7-8	22.38	28-29	20.29
8-9	3.38	29-30	13.78
9-10	14.68	30-31	17.87
10-11	11.95	31-32	26.88
11-12	30.02	32-33	37.44
12-13	29.48	33-34	50.34
13-14	19.77	34-35	53.71
14-15	12.93	35-36	37.11
15-16	15.91	36-37	17.05
16-17	15.25	37-38	118.24
17-18	9.67	38-39	59.27
18-19	127.93	39-40	28.27
19-20	245.19	40-41	55.97
20-21	350.98	41-42	276.41
21-22	20.27	42-1	41.39

Kadastro:	vietovė	Pikeliškių	blokas	sklypas
Žemės sklypo kadastro Nr.		4 3 3 7	0 0 0 4	0 0 2 8

Gatvė, namo Nr.	
Kaimas (miestelis)	Zablatiškių k.
Seniūnija	Zarasų
Miestas (rajonas)	Zarasų r.

Gretimybė	Gretimų žemės sklypo kadastro Nr.	Pastabos
1-18	-	Kelias unik. nr. 4400-1284-2925
18-19	4337/0004:0195	Preliminarius matavimai
19-20	4337/0004:0389	Kadastriniai matavimai
20-22	4337/0004:0155	Kadastriniai matavimai
22-35	-	Ež. Auslas
35-37	-	LVZF
37-38	4337/0004:0053	Kadastriniai matavimai
38-40	4337/0004:0109	Preliminarius matavimai
40-42-1	4337/0004:0104	Preliminarius matavimai

Duomenys apie žemės naudojimo apribojimus			
Eil. Nr.	Kodas	Apribojimai	Žemės plotas, m ²
1	102	Kelių apsaugos zonos (III skyrius, antrasis skirsnis)	4873
2	106	Elektros tinklų apsaugos zonos (III skyrius, ketvirtasis skirsnis)	6836; 78; 4
3	121	Melioruotos žemės ir melioracijos statinių apsaugos zonos (VI skyrius, antrasis skirsnis)	2096; 3674; 2809; 631; 24
4	126	Miško žemė (VI skyrius, trečiasis skirsnis)	19764; 7832; 14576; 6038
5	130	Pelkės ir šaltiniai (VI skyrius, devintasis skirsnis)	16347; 9
6	152	Dirvožemio apsauga žemės ūkio paskirties žemės sklypuose (VI skyrius, keturioliktasis skirsnis)	24889; 260; 111800; 119
7	163	Paviršinių vandens telkinių apsaugos zonos (VI skyrius, septintasis skirsnis)	2610
8	164	Paviršinių vandens telkinių pakrantės apsaugos juostos (VI skyrius, aštuntasis skirsnis)	57574

UAB "TOPOKADA"
P.Lukšio g. 7, Vilnius. Tel 867855903 / info@topokada.lt

Pareigos	Parašas	Vardas, pavardė	Data
Projekto rengėjas		Romas Filipavičius 2R-KP-506	2026-02-15