KLAIPĖDOS APSKRITIES KLAIPĖDOS RAJONO (SAVIVALDYBĖS) ENDRIEJAVO SENIŪNIJOS

ENDRIEJAVO KADASTRO VIETOVĖS–5518

LAISVOS ŽEMĖS FONDO ŽEMĖS PLANAS

M 1:10000

Endriejavo k.v. (5518) 3,4,5,6,7 blokai

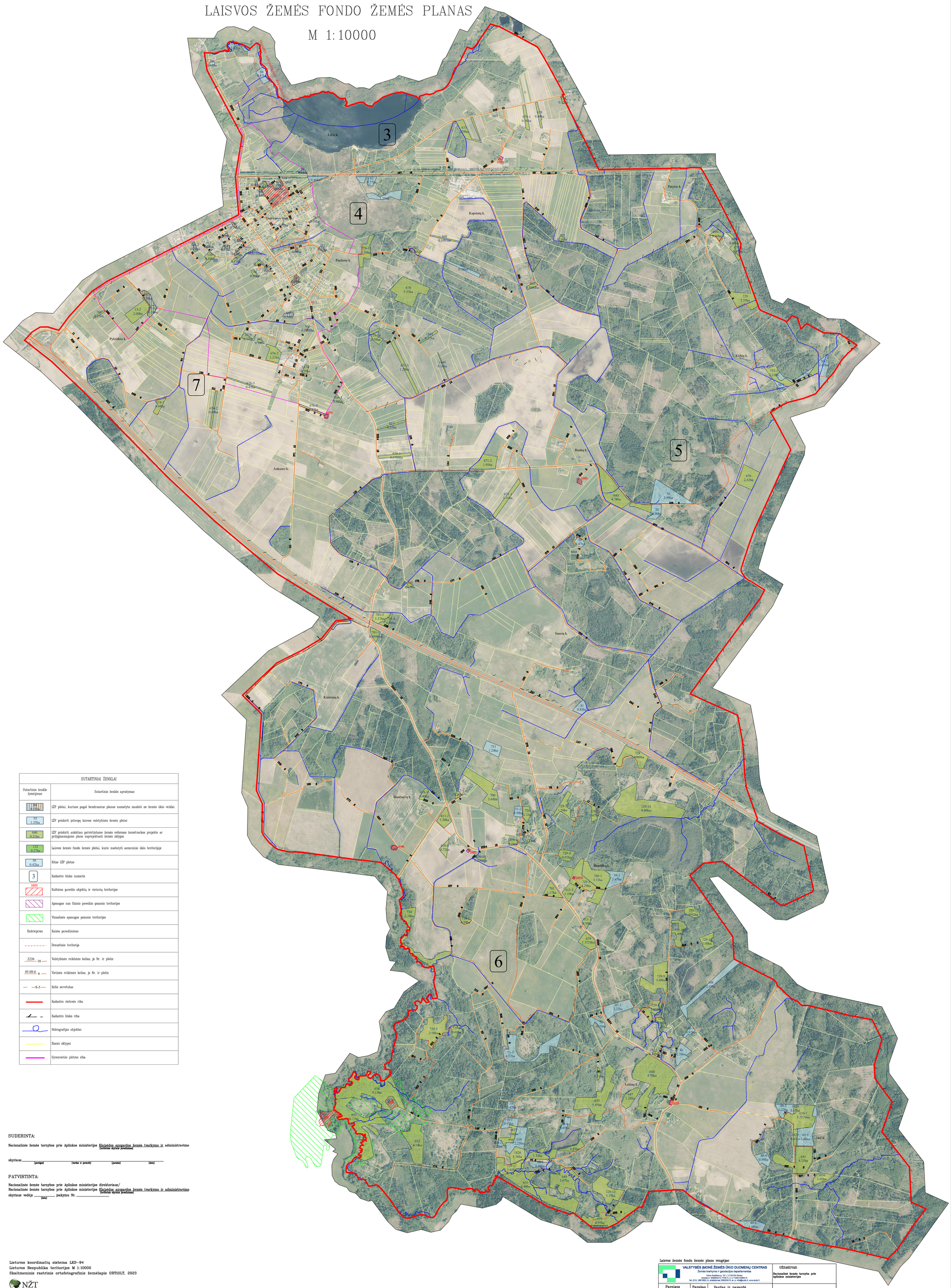

SUTARTINIAI ŽENKLAI	
Sutartinio ženklo žymėjimas	Sutartinio ženklo aprašymas
34 0.27ha	LŽF plotai, kuriuos pagal bendruosius planus numatyta naudoti ne žemės ūkio veiklai
93 1.35ha	LŽF priskirti įsiterpę laisvos valstybinės žemės plotai
646 0.31ha	LŽF priskirti anksčiau patvirtintame žemės reformos žemėtvarkos projekte ar prilyginamajame plane suprojektuoti žemės sklypai
132 0.27ha	Laisvos žemės fondo žemės plotai, kurie numatyti asmeninio ūkio teritorijoje
58 0.42ha	Kitas LŽF plotas
3	Kadastro bloko numeris
24391	Kultūros paveldo objektų ir vietovių teritorijos
	Apsaugos nuo fizinio poveikio pozonio teritorijos
	Vizualinės apsaugos pozonio teritorijos
Endriejavas	Kaimo pavadinimas
	Draustinio teritorija
2226 18	Valstybinės reikšmės kelias, jo Nr. ir plotis
45-III-6 6	Vietinės reikšmės kelias, jo Nr. ir plotis
S-5	Kelio servitutas
	Kadastro vietovės riba
	Kadastro bloko riba
	Hidrografijos objektai
	Esami sklypai
	Gyvenvietės plėtros riba

SUDERINTA:

Nacionalinės žemės tarnybos prie Aplinkos ministerijos Klaipėdos apygardos žemės tvarkymo ir administravimo
(teritorinio skyriaus pavadinimas)

skyriaus _____
(parašas) (vardas ir pavardė) (parašas) (data)

PATVIRTINTA:

Nacionalinės žemės tarnybos prie Aplinkos ministerijos direktoriaus/
Nacionalinės žemės tarnybos prie Aplinkos ministerijos Klaipėdos apygardos žemės tvarkymo ir administravimo
(teritorinio skyriaus pavadinimas)
skyriaus vedėjo _____ (data) įsakymu Nr. _____

Lietuvos koordinačių sistema LKS–94
Lietuvos Respublika teritorijos M 1:10000
Skaitmeninis rastrinis ortofotografinis žemėlapis ORT10LT, 2023

NŽT

Laisvos žemės fondo žemės plano rengėjas:

VALSTYBĖS ĮMONĖ ŽEMĖS ŪKIO DUOMENŲ CENTRAS
Žemės tvarkymo ir geodezijos departamentas
Vilnos Kudirkos g. 18-1, LT-03125 Vilnius
Įmonės k. 305200573, PVM m. k. LT100010088314
Tel. (8 5) 286 0822, 8, pristatymas 3062031513, el. p. info@ozdc.lt, www.ozdc.lt

Pareigos	Parašas	Vardas ir pavardė
Grupės vadovas		Linas Dapkus
Projekto autorė		Rasa Čiuladaitė

UŽSAKOVAS:
Nacionalinė žemės tarnyba prie Aplinkos ministerijos

Užsakymas įvykdytas :
Data: 2025–03–11