ALYTAUS APSKRITIES ALYTAUS RAJONO (SAVIVALDYBĖS)
MIROSLAVO SENIŪNIJOS PARĖČĖNŲ KADASTRO VIETOVĖS (3343)
LAISVOS ŽEMĖS FONDO ŽEMĖS PLANAS
M 1:10 000
2026 M.

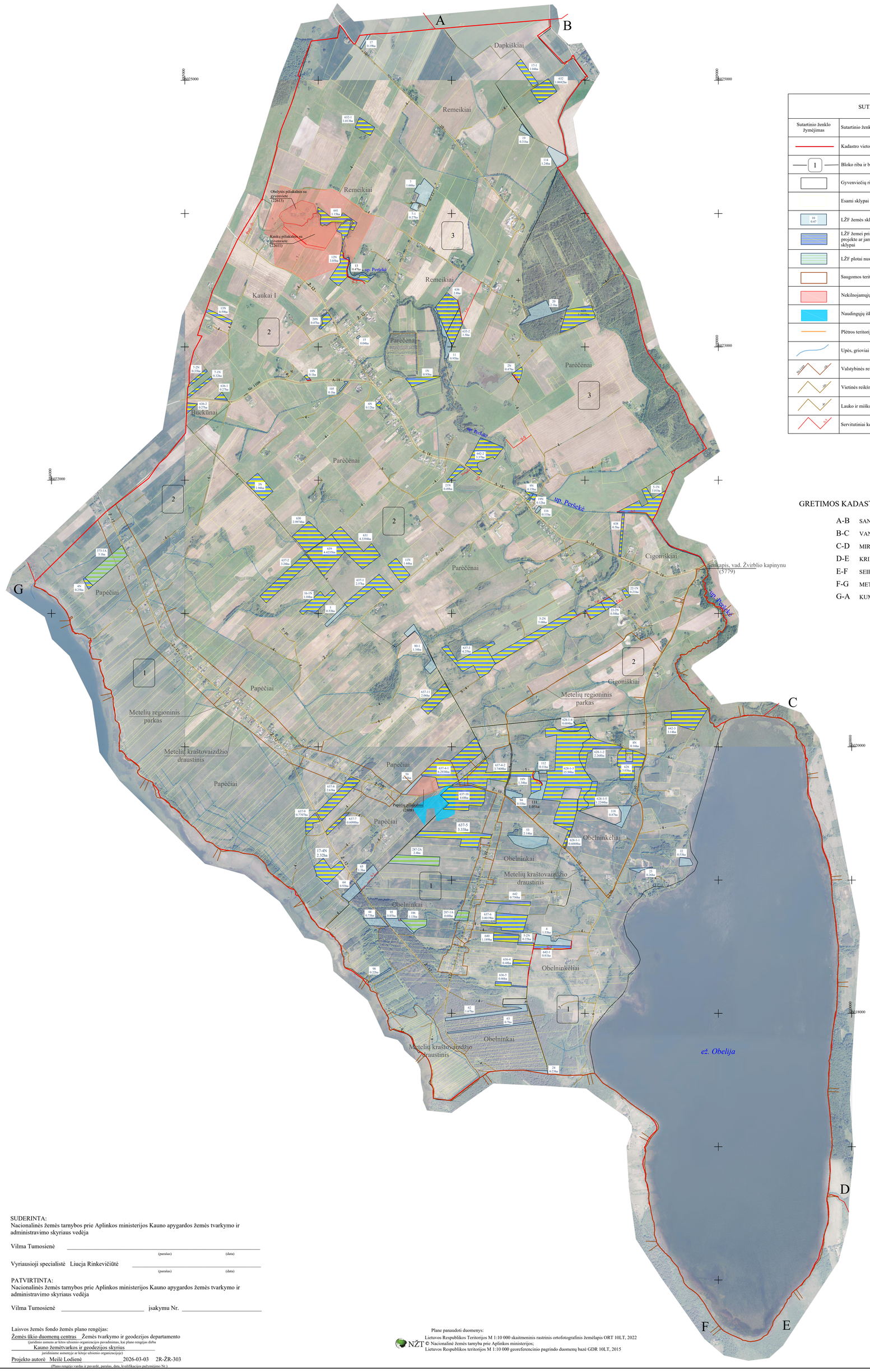

SUTARTINIAI ŽENKLAI	
Sutartinio ženklo žymėjimas	Sutartinio ženklo aprašymas
	Kadastro vietovės riba
1	Bloko riba ir bloko numeris
	Gyvenviečių ribos
	Esami sklypai
10 0.47	LŽF žemės sklypo numeris ir plotas, ha
	LŽF žemei priskirti ankščiau patvirtintame žemės reformos žemėtvarkos projekte ar jam prilyginamuose žemės sklypų planuose suprojektuoti žemės sklypai
	LŽF plotai nustatyti asmeninio ūkio teritorijoje
	Saugomos teritorijos
	Nekilnojamųjų kultūros vertybių teritorija ir jų apsaugos zona
	Naudingųjų iškasenų telkiniai
	Plėtros teritorijos (pagal Alytaus r. sav. teritorijos bendrąjį planą)
	Upės, grioviai
Nr.1A	Valstybinės reikšmės keliai
18	Vietinės reikšmės viešieji keliai
2	Lauko ir miško keliai
S2	Servitutiniai keliai

GRETIMOS KADASTRO VIETOVĖS

A-B	SANTAIKA
B-C	VANKIŠKIAI
C-D	MIROSLAVAS
D-E	KRIKŠTONYS
E-F	SEIRIJAI
F-G	METELIAI
G-A	KUMEČIAI

SUDERINTA:
Nacionalinės žemės tarnybos prie Aplinkos ministerijos Kauno apygardos žemės tvarkymo ir administravimo skyriaus vedėja

Vilma Tumosienė _____
(parašas) (data)

Vyriausioji specialistė Liucja Rinkevičiūtė _____
(parašas) (data)

PATVIRTINTA:
Nacionalinės žemės tarnybos prie Aplinkos ministerijos Kauno apygardos žemės tvarkymo ir administravimo skyriaus vedėja

Vilma Tumosienė _____ įsakymu Nr. _____

Laisvos žemės fondo žemės plano rengėjas:
Žemės ūkio duomenų centras Žemės tvarkymo ir geodezijos departamento
(juridinio asmens ar kitos užsienio organizacijos pavadinimas, kai plano rengėjas dirba
Kauno žemėtvarkos ir geodezijos skyrius
jstadiniame asmenyje ar kitoje užsienio organizacijoje)
Projekto autorė Meilė Lodienė 2026-03-03 2R-ŽR-303
(Plano rengėjo vardas ir pavardė, parašas, data, kvalifikacijos pažymėjimo Nr.)

Plane panaudoti duomenys:
Lietuvos Respublikos Teritorijos M 1:10 000 skaitmeninis rastrinis ortofotografinis žemėlapis ORT 10LT, 2022
NŽT © Nacionalinė žemės tarnyba prie Aplinkos ministerijos;
Lietuvos Respublikos teritorijos M 1:10 000 georeferencinio pagrindo duomenų bazė GDR 10LT, 2015