PANEVĖŽIO APSKRITIES PASVALIO RAJONO (SAVIVALDYBĖS) PASVALIO APYLINKIŲ IR PUMPĖNŲ SENIŪNIJOS

RINKŪNŲ KADASTRO VIETOVĖS LAISVOS ŽEMĖS FONDO ŽEMĖS PLANAS(2026-03)PO PROJEKTO`

M 1:10000

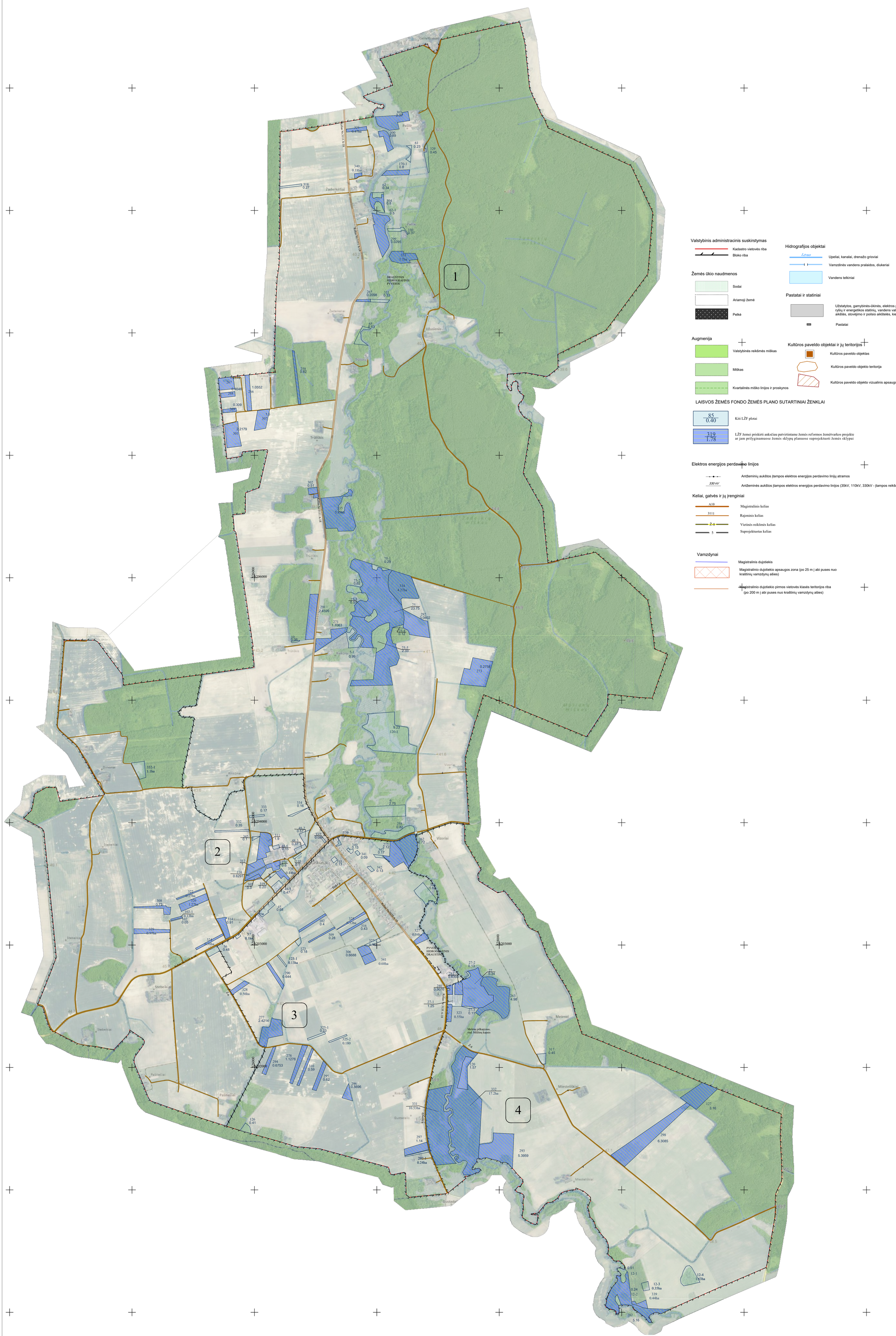

SUDERINTA:
Nacionalinės žemės tarnybos prie Aplinkos ministerijos Panevėžio apygardos žemės tvarkymo ir administravimo departamento
(teritorinio skyriaus pavadinimas)
skyriaus _____
(pareigos) (vardas ir pavardė) (parašas) (data)

PATVIRTINTA:
Nacionalinės žemės tarnybos prie Aplinkos ministerijos Panevėžio apygardos žemės tvarkymo ir administravimo departamento
skyriaus_ vedėjo _ įsakymu 2026 m d. Nr.
(teritorinio skyriaus pavadinimas) (data)

Laisvos žemės fondo žemės plano rengėjas:
_____UAB "Matika"
(juridinio asmens ar kitos užsienio organizacijos pavadinimas, kai plano rengėjas dirba
_____
juridiniame asmenyje ar kitoje užsienio organizacijoje)
Darius Rankelė _____2R-ŽR-184
(Plano rengėjo vardas ir pavardė, parašas, data, kvalifikacijos pažymėjimo Nr.)
Koordinačių sistema:Lietuvos koordinačių sistema LKS-94.
Kartografinis pagrindas :Lietuvos Respublikos teritorijos M 1:10 000 skaitmeninis rastrinis ortofotografinis žemėlapis , ORT10LT, 2018-2020
Lietuvos Respublikos teritorijos M 1:10 000 georeferencinio pagrindo duomenų bazė GDB10LT, 2020