

KAIMO PLĖTROS ŽEMĖTVARKOS PROJEKTO ŪKININKO SODYBOS STATYBOS VIETAI PARINKTI

SPRENDINIŲ BRĖŽINYS M 1:2000

Žemės sklypo plotas: 4,9398 ha

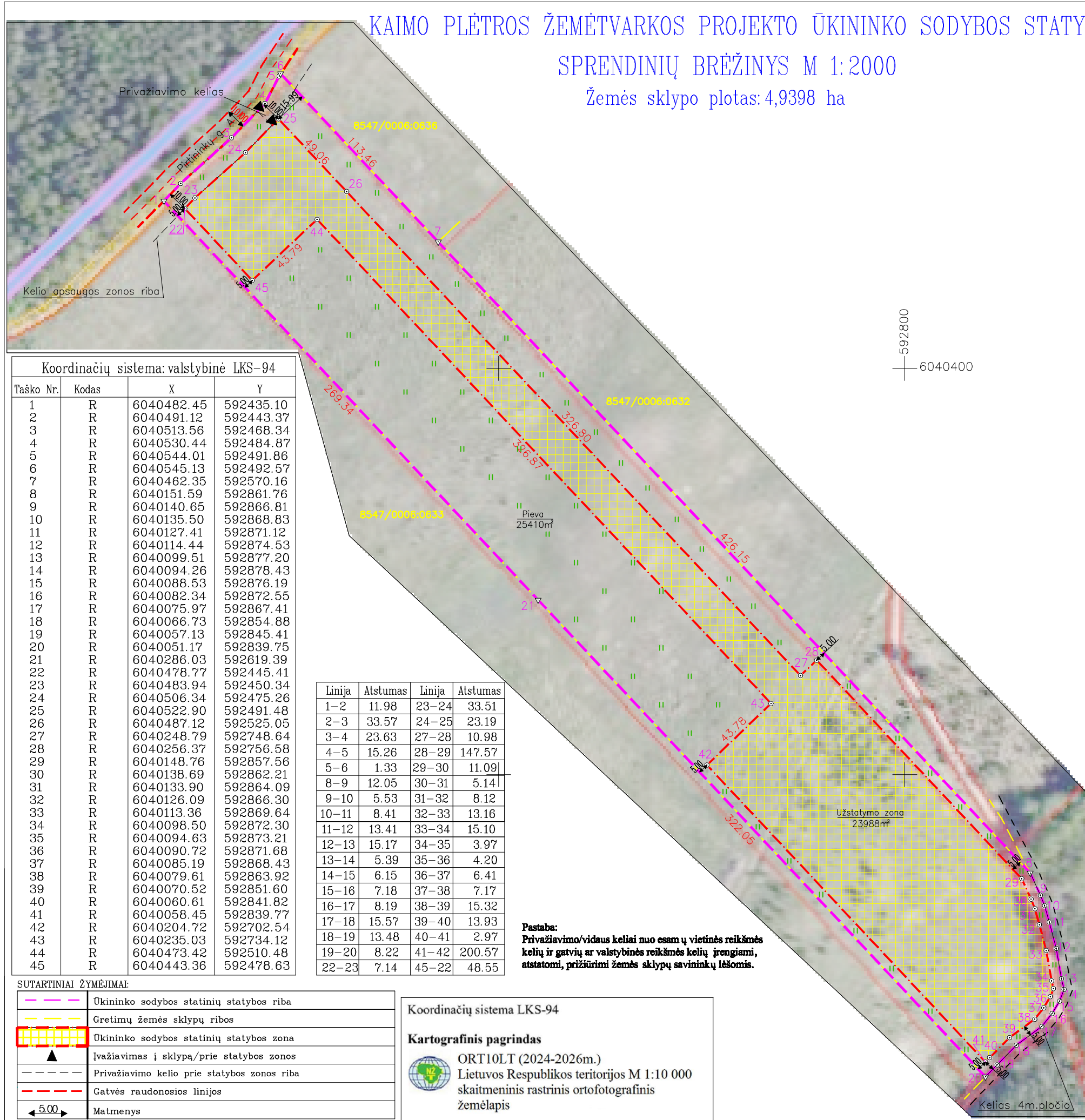

ŽEMĖS SKLYPO DUOMENYS

Kaimas	Skvironių k.
Seniūnija	Turgelių sen.
Rajonas (savivaldybė)	Šalčininkų r.
Apskritis	Vilniaus

Kadastro vietovė	Turgelių
Kadastro Nr.	8547/0006:0050
Plotas, ha	4,9398

Gretimybė	Gretimo žemės sklypo kadastro Nr.	Pastabos
1-6		Pirtininkų g.
6-7	8547/0006:0636	
7-8	8547/0006:0632	
8-20		Kelias (4m. pločio)
20-1	8547/0006:0633	

Specialiosios žemės ir miško naudojimo sąlygos		
Kodas	Aprašymas	Plotas, ha
102	Kelių apsaugos zonos (III skyrius, antrasis skirsnis)	0,0857
152	Dirvožemio apsauga žemės ūkio paskirties žemės sklypuose (VI skyrius, keturioliktasis skirsnis)	2,5410

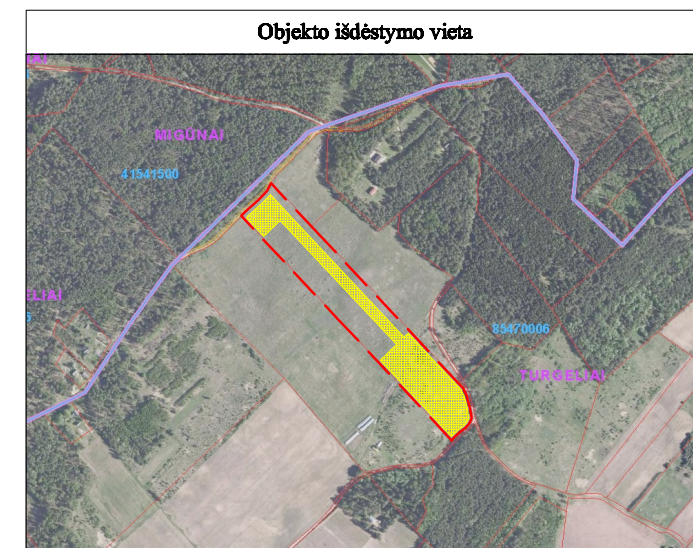

Koordinacių sistema: valstybinė LKS-94

Taško Nr.	Kodas	X	Y
1	R	6040482.45	592435.10
2	R	6040491.12	592443.37
3	R	6040513.56	592468.34
4	R	6040530.44	592484.87
5	R	6040544.01	592491.86
6	R	6040545.13	592492.57
7	R	6040462.35	592570.16
8	R	6040151.59	592861.76
9	R	6040140.65	592866.81
10	R	6040135.50	592868.83
11	R	6040127.41	592871.12
12	R	6040114.44	592874.53
13	R	6040099.51	592877.20
14	R	6040094.26	592878.43
15	R	6040088.53	592876.19
16	R	6040082.34	592872.55
17	R	6040075.97	592867.41
18	R	6040066.73	592854.88
19	R	6040057.13	592845.41
20	R	6040051.17	592839.75
21	R	6040286.03	592619.39
22	R	6040478.77	592445.41
23	R	6040483.94	592450.34
24	R	6040506.34	592475.26
25	R	6040522.90	592491.48
26	R	6040487.12	592525.05
27	R	6040248.79	592748.64
28	R	6040256.37	592756.58
29	R	6040148.76	592857.56
30	R	6040138.69	592862.21
31	R	6040133.90	592864.09
32	R	6040126.09	592866.30
33	R	6040113.36	592869.64
34	R	6040098.50	592872.30
35	R	6040094.63	592873.21
36	R	6040090.72	592871.68
37	R	6040085.19	592868.43
38	R	6040079.61	592863.92
39	R	6040070.52	592851.60
40	R	6040060.61	592841.82
41	R	6040058.45	592839.77
42	R	6040204.72	592702.54
43	R	6040235.03	592734.12
44	R	6040473.42	592510.48
45	R	6040443.36	592478.63

Linija	Atstumas	Linija	Atstumas
1-2	11.98	23-24	33.51
2-3	33.57	24-25	23.19
3-4	23.63	27-28	10.98
4-5	15.26	28-29	147.57
5-6	1.33	29-30	11.09
8-9	12.05	30-31	5.14
9-10	5.53	31-32	8.12
10-11	8.41	32-33	13.16
11-12	13.41	33-34	15.10
12-13	15.17	34-35	3.97
13-14	5.39	35-36	4.20
14-15	6.15	36-37	6.41
15-16	7.18	37-38	7.17
16-17	8.19	38-39	15.32
17-18	15.57	39-40	13.93
18-19	13.48	40-41	2.97
19-20	8.22	41-42	200.57
22-23	7.14	45-22	48.55

Pastaba:
Privažiavimo/vidaus keliai nuo esamų vietinės reikšmės kelių ir gatvių ar valstybinės reikšmės kelių įrengiami, atstatomi, prižiūrimi žemės sklypų savininkų lėšomis.

SUTARTINIAI ŽYMEJIMAI:

	Ūkininko sodybos statinių statybos riba
	Gretimų žemės sklypų ribos
	Ūkininko sodybos statinių statybos zona
	Įvažiavimas į sklypą/prie statybos zonos
	Privažiavimo kelio prie statybos zonos riba
	Gatvės raudonosios linijos
	Matmenys

Koordinacių sistema LKS-94

Kartografinis pagrindas

ORT10LT (2024-2026m.)
Lietuvos Respublikos teritorijos M 1:10 000
skaitmeninis rastrinis ortofotografinis
žemėlapis

TPD pavadinimas	Kaimo plėtros žemėtvarkos projekto ūkininko sodybos statybos vietai parinkti kad.Nr.8547/0006:0050, esančiame Skvironių k., Turgelių sen., Šalčininkų r.				
TPD Nr.	S-VT-41-25-1143	Rūšis	Specialusis	Lygmuo	Vietovės
Brėžinio pavadinimas	Sprendinių detalizavimo brėžinys				

E.ROMANOVO INDIVIDUALI VEIKLA

REG.NR.132912
KVALIFIKACIJOS PAŽYMEJIMO NR. 2R-KP-429
Tel.:0 624 65101

Pareigos	Parašas	Vardas, pavardė	Data
PROJ. RENGĖJAS		EDGARAS ROMANOVAS	2026-02-03