

Erdvinių duomenų sprendinių PDF byla

# Žemės ūkio paskirties žemės sklypo (kad. Nr. 4114/0300:392), esančio Vilniaus r. sav., Sužionių sen., Čižiškės k., kaimo plėtros žemėtvarkos projektas Nr. S-VT-41-25-1148

Brėžinys suformuotas automatiškai TPDRIS sistemoje: 2026-02-23 16:36  
Dokumento identifikatorius: 49503899

Planuojama teritorija: 1,6091 ha

Planavimo rūšis: Specialusis, Kaimo plėtros žemėtvarkos projektas

Situacijos schema, lapų išdėstymas

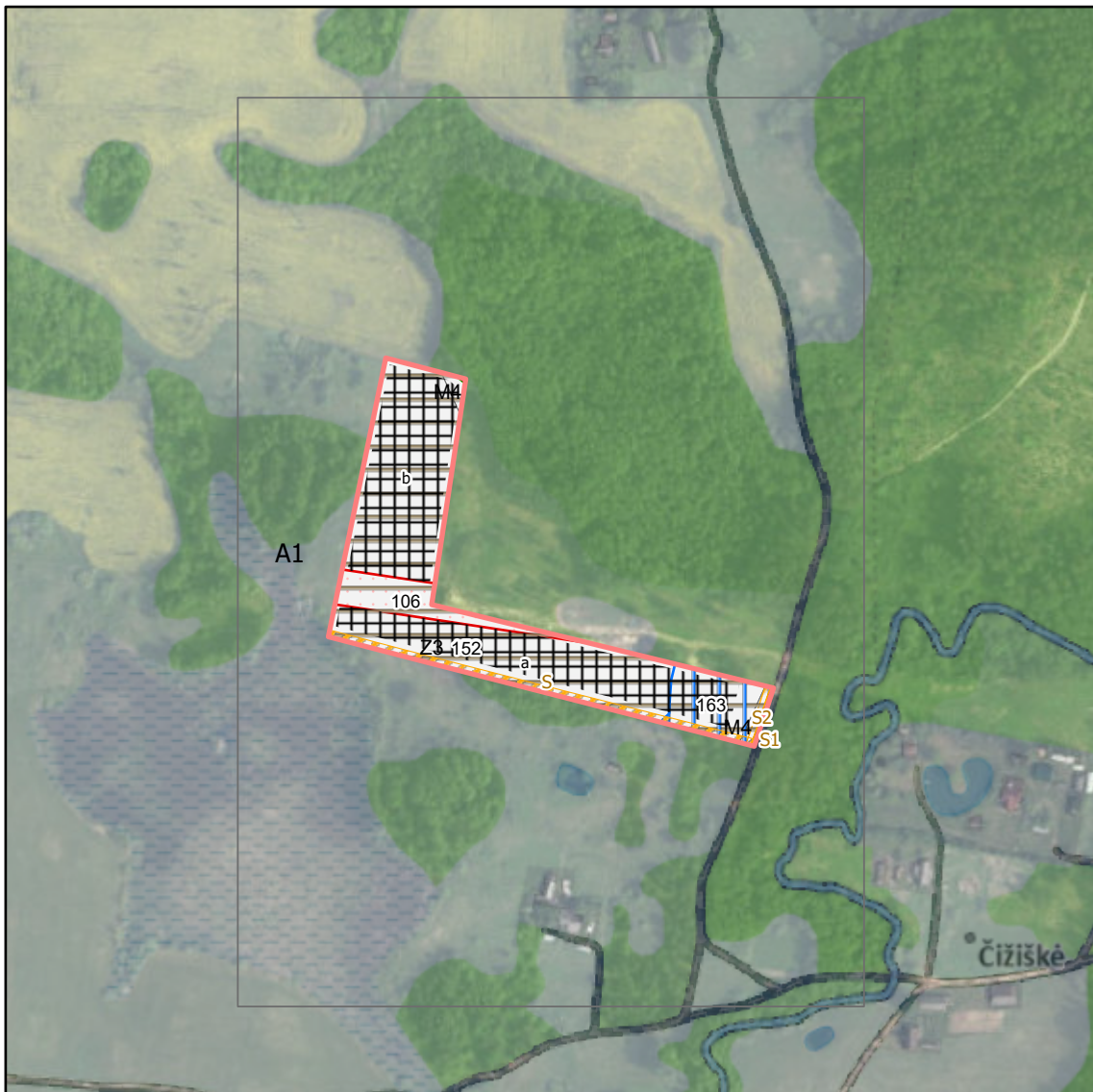



| Eil. Nr. | Objekto tipas | Numeris TPD | Vieta, dydis     | Atributinė informacija   |
|----------|---------------|-------------|------------------|--|
| 5        | szns          | 102         | Plotas: 0,0108ha | NR=102   BUSENA=P   UNIK_NR=   PLOTAS=   TER_KODAS=102   DOKUMENT=   DOK_NR=   DOK_DATA=   INST_KODAS=   DOK_URL=   KVALIFIKAC=   RENG_KODAS=302341626.0   VEIK_KODAS=   MET_TIPAS=v   MASTELIS=   TIKSL=0.05   OB_GLOBID=   OB_DATA=   PAVADINIM=   VIES_INTER=2   GKODAS=az01   APZ_TIPAS=4   GRUPE=   AZ_PLOTIS=3   EL_ITAMP=   TALPA=   SLEGIS=   RUSIS=   INFO=   ILTU_KODAS=   VARDAS=   PAVARDE=   GIM_DATA=   JUR_PAV=   JUR_KODAS=   VALSTYBE=   SL=s_zm_szns             |
| 2        | szns          | 106         | Plotas: 0,1587ha | NR=106   BUSENA=P   UNIK_NR=100279432   PLOTAS=   TER_KODAS=106   DOKUMENT=   DOK_NR=   DOK_DATA=   INST_KODAS=   DOK_URL=   KVALIFIKAC=   RENG_KODAS=302341626.0   VEIK_KODAS=   MET_TIPAS=v   MASTELIS=   TIKSL=0.05   OB_GLOBID=   OB_DATA=   PAVADINIM=   VIES_INTER=2   GKODAS=az591   APZ_TIPAS=   GRUPE=   AZ_PLOTIS=   EL_ITAMP=10.0   TALPA=   SLEGIS=   RUSIS=   INFO=   ILTU_KODAS=   VARDAS=   PAVARDE=   GIM_DATA=   JUR_PAV=   JUR_KODAS=   VALSTYBE=   SL=s_zm_szns |
| 4        | szns          | 106         | Plotas: 0,0022ha | NR=106   BUSENA=P   UNIK_NR=100295030   PLOTAS=   TER_KODAS=106   DOKUMENT=   DOK_NR=   DOK_DATA=   INST_KODAS=   DOK_URL=   KVALIFIKAC=   RENG_KODAS=302341626.0   VEIK_KODAS=   MET_TIPAS=v   MASTELIS=   TIKSL=0.05   OB_GLOBID=   OB_DATA=   PAVADINIM=   VIES_INTER=2   GKODAS=az593   APZ_TIPAS=   GRUPE=   AZ_PLOTIS=   EL_ITAMP=0.4   TALPA=   SLEGIS=   RUSIS=   INFO=   ILTU_KODAS=   VARDAS=   PAVARDE=   GIM_DATA=   JUR_PAV=   JUR_KODAS=   VALSTYBE=   SL=s_zm_szns  |
| 6        | szns          | 126         | Plotas: 0,0005ha | NR=126   BUSENA=P   UNIK_NR=   PLOTAS=   TER_KODAS=126   DOKUMENT=   DOK_NR=   DOK_DATA=   INST_KODAS=   DOK_URL=   KVALIFIKAC=   RENG_KODAS=302341626.0   VEIK_KODAS=   MET_TIPAS=v   MASTELIS=   TIKSL=0.05   OB_GLOBID=   OB_DATA=   PAVADINIM=   VIES_INTER=2   GKODAS=az55   APZ_TIPAS=   GRUPE=   AZ_PLOTIS=   EL_ITAMP=   TALPA=   SLEGIS=   RUSIS=   INFO=   ILTU_KODAS=   VARDAS=   PAVARDE=   GIM_DATA=   JUR_PAV=   JUR_KODAS=   VALSTYBE=   SL=s_zm_szns               |
| 1        | szns          | 152         | Plotas: 1,6086ha | NR=152   BUSENA=P   UNIK_NR=   PLOTAS=   TER_KODAS=152   DOKUMENT=   DOK_NR=   DOK_DATA=   INST_KODAS=   DOK_URL=   KVALIFIKAC=   RENG_KODAS=302341626.0   VEIK_KODAS=   MET_TIPAS=v   MASTELIS=   TIKSL=0.05   OB_GLOBID=   OB_DATA=   PAVADINIM=   VIES_INTER=2   GKODAS=az74   APZ_TIPAS=   GRUPE=   AZ_PLOTIS=   EL_ITAMP=   TALPA=   SLEGIS=   RUSIS=   INFO=   ILTU_KODAS=   VARDAS=   PAVARDE=   GIM_DATA=   JUR_PAV=   JUR_KODAS=   VALSTYBE=   SL=s_zm_szns               |
| 3        | szns          | 163         | Plotas: 0,2037ha | NR=163   BUSENA=P   UNIK_NR=100857495   PLOTAS=   TER_KODAS=163   DOKUMENT=   DOK_NR=   DOK_DATA=   INST_KODAS=   DOK_URL=   KVALIFIKAC=   RENG_KODAS=302341626.0   VEIK_KODAS=   MET_TIPAS=v   MASTELIS=   TIKSL=0.05   OB_GLOBID=   OB_DATA=   PAVADINIM=   VIES_INTER=1   GKODAS=az29   APZ_TIPAS=   GRUPE=   AZ_PLOTIS=   EL_ITAMP=   TALPA=   SLEGIS=   RUSIS=   INFO=   ILTU_KODAS=   VARDAS=   PAVARDE=   GIM_DATA=   JUR_PAV=   JUR_KODAS=   VALSTYBE=   SL=s_zm_szns      |
| 7        | zemetv_reglam | M4          | Plotas: 0,0161ha | NR=M4   NAUD_TIP=MI   PAGR_PASK=Z   NAUD_BUD=Z4   APRASYM=   VAIZD=Z4   SL=s_zm_zemetv_reglam  |
| 9        | zemetv_reglam | M4          | Plotas: 0,0252ha | NR=M4   NAUD_TIP=MI   PAGR_PASK=Z   NAUD_BUD=Z4   APRASYM=   VAIZD=Z4   SL=s_zm_zemetv_reglam  |
| 8        | zemetv_reglam | Z3          | Plotas: 1,5678ha | NR=Z3   NAUD_TIP=ZU   PAGR_PASK=Z   NAUD_BUD=Z4   APRASYM=   VAIZD=Z4   SL=s_zm_zemetv_reglam  |
| 10       | zemetv_riba   |             | Plotas: 1,6091ha | REGLAMENT=4400-1790-5700   SL=s_zm_zemetv_riba   |

| Eil. Nr. | Objekto tipas | Numeris TPD | Vieta, dydis     | Atributinė informacija   |
|----------|---------------|-------------|------------------|--|
| 11       | zemetv_servit | S           | Plotas: 0,1ha    | NR=S   SERV_TIPAS=214   APRASYM=Esamas kelio servitutas   SL=s_zm_zemetv_servit          |
| 13       | zemetv_servit | S1          | Plotas: 0,0069ha | NR=S1   SERV_TIPAS=214   APRASYM=Projektuojamas kelio servitutas   SL=s_zm_zemetv_servit |
| 12       | zemetv_servit | S2          | Plotas: 0,0069ha | NR=S2   SERV_TIPAS=222   APRASYM=Projektuojamas servitutas   SL=s_zm_zemetv_servit       |
| 15       | zemetv_stat_z | a           | Plotas: 0,5267ha | NR=a   SL=s_zm_zemetv_stat_z   |
| 14       | zemetv_stat_z | b           | Plotas: 0,5604ha | NR=b   SL=s_zm_zemetv_stat_z   |

# Sutartiniai ženklai

Planuojama teritorija

**Objektas (taškinis), kuriam nustatoma nauja arba naikinama SŽNS**

TER\_KODAS,BUSENA

- (105) Branduoliniai objektai
- (108) Naftos įrenginiai
- (110) Suskystintų dujų įrenginiai
- (114) Gamybiniai objektai
- △ (117) Geodezinis ženklas
- (119) Kultūros objektai
- (122) Vandens stotis
- (127) Gamtos paveldo objektas
- (129) Meteorologinis radiolokatorius
- (150) Komunaliniai objektai
- (154) Valstybės sienos apsaugos objektas
- ◎ (155) Radiolokatorius
- (156) Krašto apsaugos objektas
- (162) Valstybės saugumo departamento saugomas objektas
- ⊕ (165) Aerodromai
- (169) Vadovybės apsaugos tarnybos saugomas objektas
- ✖ Naikinamas SŽNS formuojantis objektas
- Kiti objektai

**Objektas (linijinis), kuriam nustatoma arba naikinama SŽNS**

TER\_KODAS,BUSENA

- + (101) Ryšių tinklai
- (102) Kelias, gatvė
- (103) Geležinkelis
- E (106) Elektros tinklai
- D (107) Magistralinio dujotiekio tinklai
- D (109) Dujotiekio tinklai
- M (121) Melioracijos statiniai
- + (148) Šilumos tinklai
- V (149) Vandentiekio tinklai
- F (150) Komunaliniai tinklai
- ✖ Naikinamas SŽNS formuojantis objektas
- Kitos reikšmės
- ▨ Servitutai
- ▨▨▨▨ Statybos zona

**Objektas (plotinis), kuriam nustatoma arba naikinama SŽNS**









TER\_KODAS,BUSENA

- ▨ Naikinamas SŽNS objektas
- ▨ (101) Viešųjų ryšių infrastruktūros statiniai ir įrenginiai
- ▨ (102) Keliai, susisiekimo komunikacijos
- ▨ (103) Geležinkelis
- ▨ (105) Branduoliniai objektai
- ▨ (106) Elektros įrenginiai (statiniai),
- ▨ (107) Magistralinių dujotiekių ir naftotiekių įrenginiai ir statiniai
- ▨ (108) Naftos įrenginiai ir statiniai
- ▨ (109) Dujotiekių ir naftotiekių įrenginiai ir statiniai
- ▨ (110) Dujų įrenginiai ir statiniai
- ▨ (114) Gamybos objektai
- ▨ (115) Pastatai, kuriuose laikomi ūkiniai gyvūnai
- ▨ (118) Meteorologinė aikštelė
- ▨ (119) Kultūros paveldo objektai
- ▨ (121) Melioracijos įrenginiai
- ▨ (122) Vandens stotis
- ▨ (125) Molėtų observatorija
- ▨ (148) Šilumos tinklų statiniai ir įrenginiai
- ▨ (149) Vandens infrastruktūros statiniai ir įrenginiai
- ▨ (150) Komunaliniai objektai
- ▨ (165) Aerodromai
- ▨ Kitos reikšmės

**SŽNS**

TER\_KODAS, BUSENA

- ▨ Ryšių linijų AZ (101)
- ▨ Kelių AZ (102)
- ▨ Geležinkelio AZ (103)
- ▨ Klaipėdos uosto AZ (104)
- ▨ Branduolinių objektų SAZ (105)
- ▨ Elektros linijų AZ (106)
- ▨ Magistralinių dujotiekių AZ (107)
- ▨ Naftos įreng AZ (108)
- ▨ Dujotiekių AZ (109)
- ▨ Suskystintų dujų įreng AZ (110)
- ▨ Biosferos rezervatai (112)
- ▨ Biosferos poligonai (113)
- ▨ Gamybinių objektų SAZ (114)
- ▨ Pastatuose laikomų ūkinių gyvulių SAZ (115)
- ▨ Pajūrio juosta (116)
- ▨ Geodezinių ženklų AZ (117)
- ▨ Meteorologinių aikštelių AZ (118)
- ▨ Kultūros objektų teritorijų AZ (119)
- ▨ Požeminių H2O vandenviečių AZ (120)
- ▨ Melioracijos sistemos (121)
- ▨ Vandens stočių AZ (122)
- ▨ Žemės gelmių išteklių telkinių AZ (123)
- ▨ Karstinis regionas (124)
- ▨ Molėtų observatorijos AZ (125)
- ▨ Miško žemė (126)
- ▨ Gamtos paveldo objektų teritorijos (127)
- ▨ Vandens telkiniai (128)
- ▨ Meteorologinių radiolokatorių AZ (129)
- ▨ Pelkės ir šaltiniai (130)
- ▨ Natūralios ganyklos (131)
- ▨ Kultūriniai draustiniai (111)
- ▨ Gamtiniai ir kompleksiniai draustiniai (132)
- ▨ Teriologiniai, herpetologiniai, entomologiniai draustiniai (133)
- ▨ Kraštovaizdžio draustiniai (135)
- ▨ Geologiniai draustiniai (136)
- ▨ Geomorfologiniai draustiniai (137)
- ▨ Telmologiniai draustiniai (138)
- ▨ Hidrografiniai draustiniai (139)
- ▨ Pedologiniai draustiniai (140)
- ▨ Botaniniai draustiniai (141)
- ▨ Zoologiniai draustiniai (142)
- ▨ Ornitologiniai draustiniai (143)
- ▨ Ichtologiniai draustiniai (144)
- ▨ Botaniniai-zoologiniai draustiniai (145)
- ▨ Genetiniai draustiniai (160)
- ▨ Talasologiniai draustiniai (161)
- ▨ Valstybiniai parkai (134)
- ▨ Rezervatų AZ (146)
- ▨ Gamtos paminklų AZ (147)
- ▨ Šilumos tinklų AZ (148)
- ▨ Vandentiekio infrastruktūros AZ (149)
- ▨ Komunalinių objektų SAZ (150)
- ▨ Biosferos rezervatų AZ (151)
- ▨ Dirvožemio apsauga (152)
- ▨ Valstybinių parkų AZ (153)
- ▨ Valstybės sienos objektų ir įrenginių AZ (154)
- ▨ Radiolokatorių AZ (155)
- ▨ Krašto apsaugos objektų AZ (156)
- ▨ Kultūriniai rezervatai (157)
- ▨ Gamtiniai rezervatai (158)
- ▨ Žuvininkystės tvenkinių AZ (159)
- ▨ VSD saugomų objektų AZ (162)
- ▨ Vandens telkinių AZ (163)
- ▨ Vandens telkinių AJ (164)
- ▨ Aerodromo AZ (165)

-  Aerodromo triukšmo AZ (166)
-  Juodligės židinių AZ (167)
-  Potvynių teritorijos (168)
-  Vadovybės apsaugos tarnybos objektų AZ (169)
-  Teritorijos su statybos apribojimais (170)
-  Magistralinių dujotiekių teritorijos (171)
-  Naikinamas SŽNS
-  Kitos reikšmės
-  Suprojektuoti žemės sklypai

**Teritorijos naudojimo reglamento zona**

**Teritorijos naudojimo tipas**

-  Miškai ir miškingos teritorijos
-  Neužstatoma žemės ūkio teritorija
-  Užstatoma žemės ūkio teritorija
-  Rekreacinio naudojimo žemės ūkio teritorija
-  Sodininkų bendrijų teritorija
-  Gyvenamoji teritorija vienbučių ir dvibučių namų statybai
-  Gyvenamoji teritorija
-  Mišri gyvenamoji teritorija
-  Mišri centro teritorija
-  Socialinės infrastruktūros teritorija
-  Specializuotų kompleksų teritorija
-  Paslaugų teritorija
-  Pramonės ir sandėliavimo teritorija
-  Inžinerinė infrastruktūros teritorija
-  Inžinerinės infrastruktūros koridorius
-  Bendro naudojimo erdvių, želdynų teritorija
-  Vandenyys
-  Aikštė
-  Vandenvietė
-  Naudingųjų iškasenų teritorija
-  Kitos reikšmės

**Brėžinyje naudotų duomenų autorių teisės**



Georeferencinio pagrindo kadastras GRPK © Lietuvos Respublikos aplinkos ministerija  
 Lietuvos Respublikos teritorijos M 1:10 000 skaitmeninis rastrinis ortofotografinis  
 žemėlapis ORT10LT © Nacionalinė žemės tarnyba prie Aplinkos ministerijos