

Objekto išdėstymo vieta

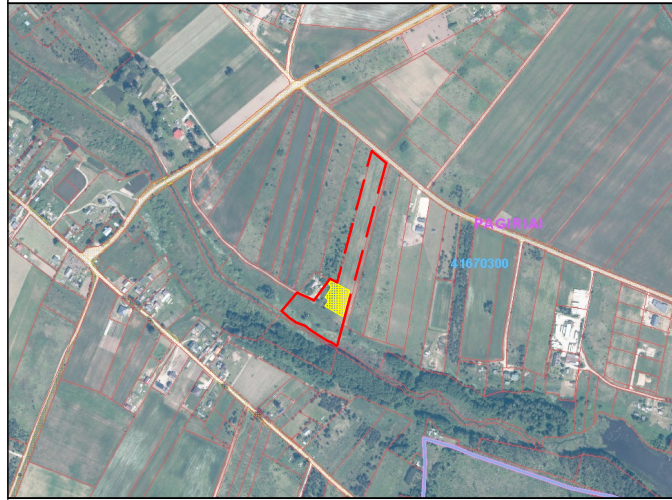

KAIMO PLĖTROS ŽEMĖTVARKOS PROJEKTO ŪKININKO SODYBOS VIETAI PARINKTI
SPRENDINIŲ BRĖŽINYS M 1:2000
Žemės sklypo plotas: 1,7681 ha

ŽEMĖS SKLYPO DUOMENYS

Kaimas	Tarnėnų k.
Seniūnija	Pagirių sen.
Rajonas (savivaldybė)	Vilniaus r.
Apskritis	Vilniaus

Kadastro vietovė	Pagirių
Kadastro Nr.	4167/0300:0994
Plotas, ha	1,7681

Gretimybė	Gretimo žemės sklypo kadastro Nr.	Pastabos
1-2		Ežero g.
2-3		Pravažiavimas
3-4	4167/0300:0967	
4-5		Valstybinė žemė
5-14		Upė Asdrė
14-16	4167/0300:0966	
16-18	4167/0300:0601	
18-1	4167/0300:0784	

Koordinacių sistema: valstybinė LKS-94

Taško Nr.	Kodas	X	Y
1	R	6046866.46	573129.89
2	R	6046842.85	573158.38
3	R	6046529.58	573074.12
4	R	6046490.48	573063.60
5	R	6046486.82	573062.62
6	R	6046494.85	573050.81
7	R	6046496.75	573045.51
8	R	6046506.87	573028.40
9	R	6046516.48	573012.68
10	R	6046526.06	573000.34
11	R	6046532.42	572983.16
12	R	6046540.87	572970.70
13	R	6046548.36	572962.70
14	R	6046554.94	572955.26
15	R	6046558.01	572957.83
16	R	6046590.46	572984.96
17	R	6046575.63	573018.00
18	R	6046617.94	573049.52
19	R	6046610.69	573063.35
20	Stat.zona	6046614.09	573050.40
21	Stat.zona	6046594.57	573087.64
22	Stat.zona	6046543.59	573073.97
23	Stat.zona	6046564.67	573039.19
24	Stat.zona	6046571.41	573044.23
25	Stat.zona	6046575.48	573045.58
26	Stat.zona	6046577.83	573044.28
27	Stat.zona	6046580.92	573039.63
28	Stat.zona	6046600.69	573051.72
29	Stat.zona	6046608.33	573046.10

Linija	Atstumas	Linija	Atstumas
1-2	37.00	14-15	4.00
2-3	324.40	18-19	15.62
4-5	3.79	20-21	42.05
5-6	14.28	21-22	52.78
6-7	5.63	22-23	40.67
7-8	19.88	23-24	8.42
8-9	18.42	24-25	4.29
9-10	15.62	25-26	2.68
10-11	18.32	26-27	5.59
11-12	15.06	27-28	23.17
12-13	10.96	28-29	9.48
13-14	9.93	29-20	7.19

Žemės sklype yra du neregistruoti statiniai:
ūkinis pastatas - N, pamatai - .

SUTARTINIAI ŽYMEJIMAI:

	Ūkininko sodybos ir pagalbinio ūkio ir kitos paskirties pastatų teritorijos riba
	Gretimų žemės sklypų ribos
	Ūkininko sodybos ir pagalbinio ūkio ir kitos paskirties pastatų teritorija
	Išvažiavimas į sklypą/prie statybos zonos
	Servituto teritorija
	Privažiavimo kelio prie statybos zonos riba
	Gatvės raudonosios linijos
	Apsaugos zonos
	Matmenys

Pastaba:
Privažiavimo/vidaus keliai nuo esamų vietinės reikšmės kelių ir gatvių ar valstybinės reikšmės kelių įrengiami, atstatomi, prižiūrimi žemės sklypų savininkų lėšomis.

Koordinacių sistema LKS-94

Kartografinis pagrindas

ORT10LT (2024-2026m.)
Lietuvos Respublikos teritorijos M 1:10 000 skaitmeninis rastrinis ortofotografinis žemėlapis

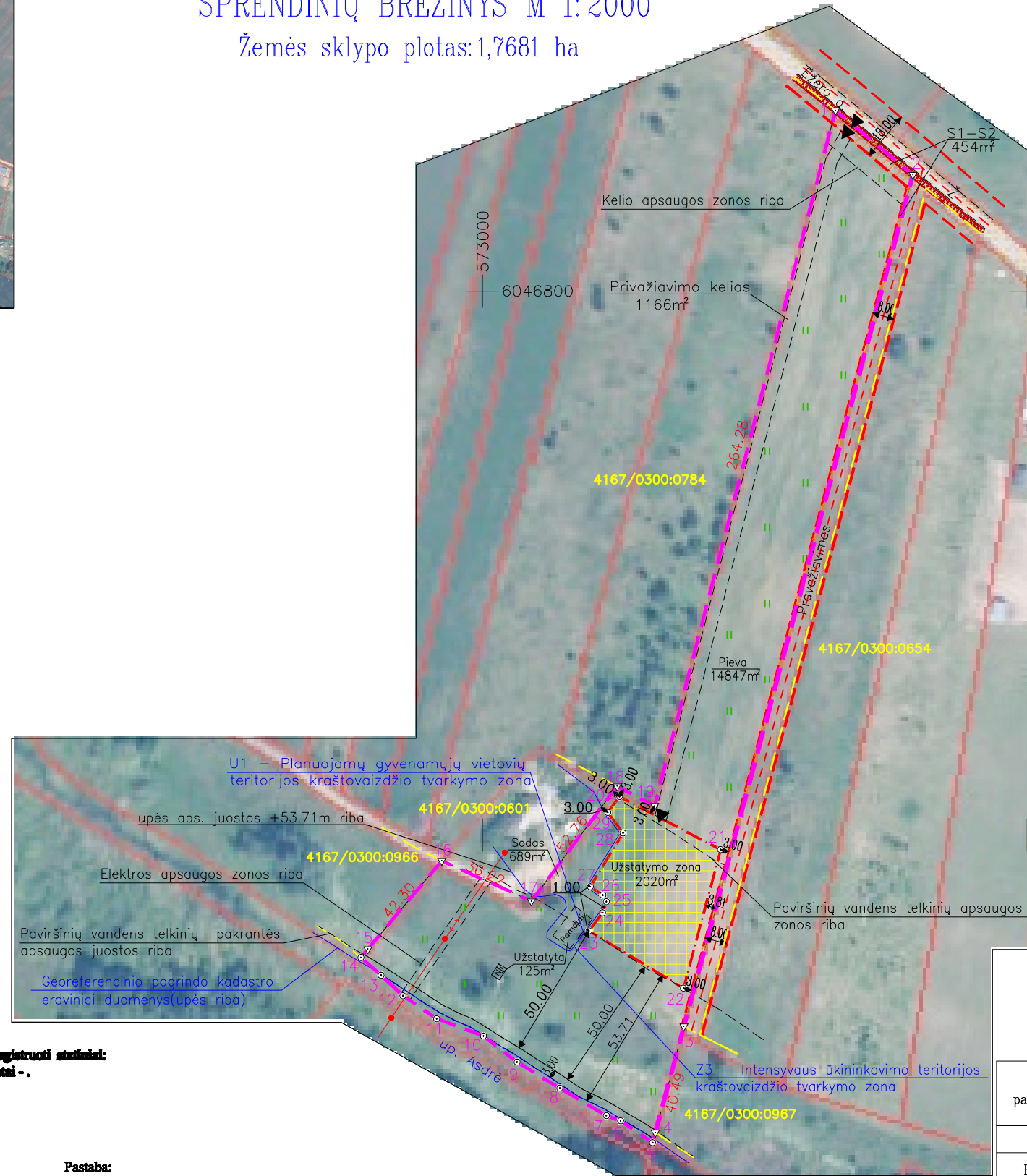

Specialiosios žemės ir miško naudojimo sąlygos		
Kodas	Aprašymas	Plotas, ha
102	Kelių apsaugos zonos (III skyrius, antrasis skirsnis)	0.0408
106	Elektros tinklų apsaugos zonos (III skyrius, ketvirtasis skirsnis)	0.0208
163	Paviršinių vandens telkinių apsaugos zonos (VI skyrius, septintasis skirsnis)	0.8782
164	Paviršinių vandens telkinių pakrantės apsaugos juostos (VI skyrius, aštuntasis skirsnis)	0.0373
165	Aerodromo apsaugos zonos (III skyrius, pirmasis skirsnis)	1,7681

Servitutai		
Kodas	Aprašymas	Plotas, ha
214	Kelio servitutas - teisė važiuoti transporto priemonėmis, teisė naudotis pėsčiųjų taku, teisė varyti galvijus (tarnaujantis) (S1) (projektuojamas)	0,0454
222	Servitutas - teisė tiesiti, aptarnauti, naudoti požemines, antžemines komunikacijas (tarnaujantis) (S2) (projektuojamas)	0,0454

TPD pavadinimas	Kaimo plėtros žemėtvarkos projekto ūkininko sodybos vietai parinkti kad.Nr.4167/0300:0994, esančiame Tarnėnų k., Pagirių sen., Vilniaus r.				
TPD Nr.	S-VT-41-25-1515	Rūšis	Specialusis	Lygmuo	Vietovės
Brėžinio pavadinimas	Sprendinių detalizavimo brėžinys				

E.ROMANOVO INDIVIDUALI VEIKLA

REG.NR.132912
KVALIFIKACIJOS PAŽYMEJIMO NR. 2R-KP-429
Tel.: 0 624 65101

Pareigos	Parašas	Vardas, pavardė	Data
PROJ. RENGĖJAS		EDGARAS ROMANOVAS	2026-01-21