ŠIAULIŲ APSKRITIES ŠIAULIŲ RAJONO SAVIVALDYBĖS
GRUZDŽIŲ SENIŪNIJOS VALDOMŲ KADASTRO VIETOVĖS

LAISVOS ŽEMĖS FONDO ŽEMĖS PLANAS 2025-12-12
M 1:10 000

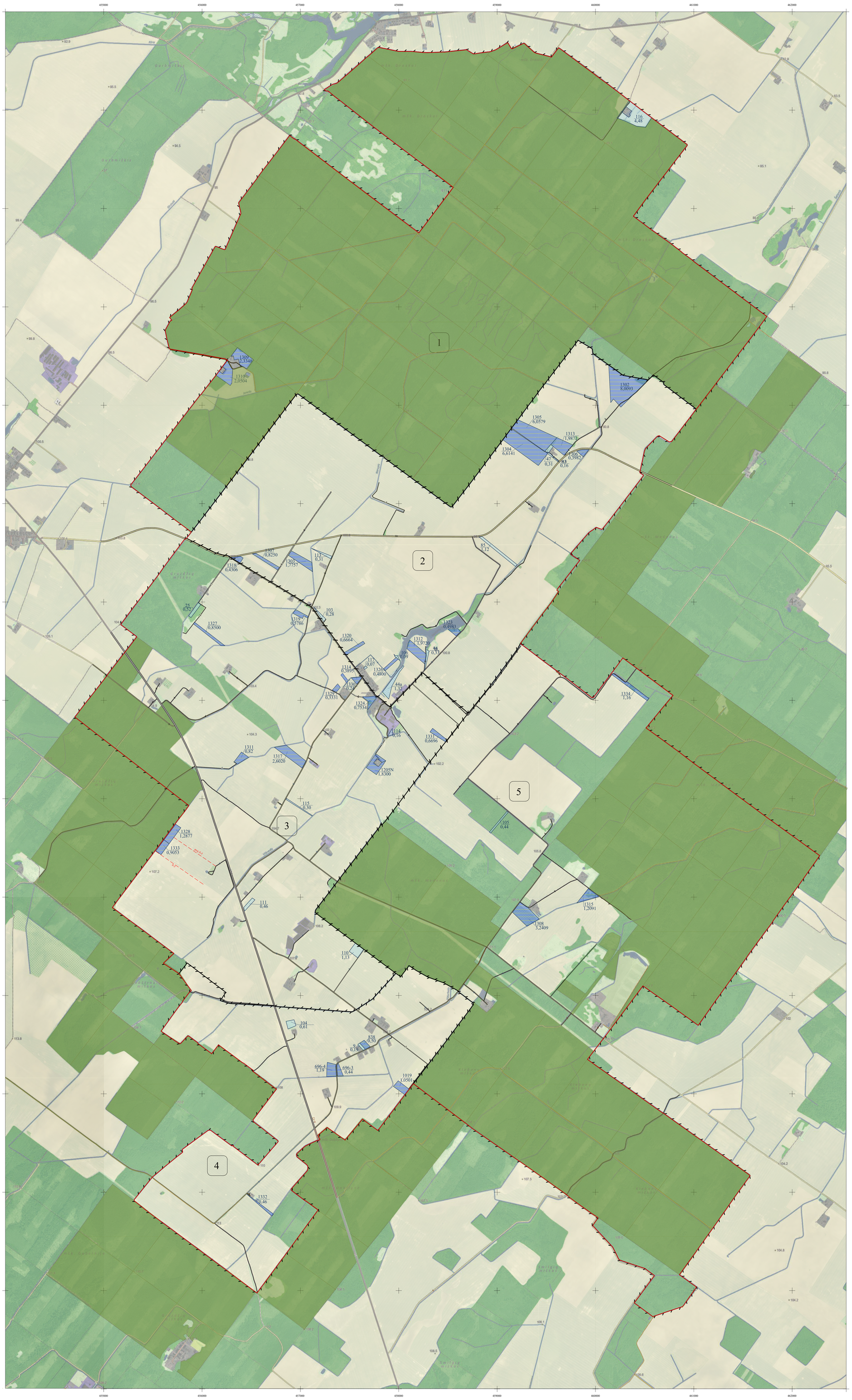

KARTOGRAFINIO PAGRINDO SUTARTINIAI ŽENKLAI

Valstybinis administracinis suskirstymas

- Kadastro vietovės riba
- Bloko riba

Žemės ūkio naudmenos

- Ariamoji žemė
- Pelkė
- Sodai

Augmenija

- Valstybinės reikšmės miškas
- Miškas
- Kvartalinės miško linijos ir proskynos

Hidrografijos objektai

- Upeliai, kanalai, drenažo grioviai
- Vamzdinės vandens praleidos, dukeriai
- Vandens telkiniai

Pastatai ir statiniai

- Užstatytos, gamybinės-ūkinės, elektros pastočių bei kitų ryšių ir energetikos statinių, vandens valymo įrenginių teritorijos, aikštės, stovėjimo ir poilsio aikštelės, kiemai
- Pastatai

Kultūros paveldo objektai ir jų teritorijos

- Kultūros paveldo objektas
- Kultūros paveldo objekto teritorija
- Kultūros paveldo objekto vizualinis apsaugos pozonis

Keliai, gatvės ir jų įrenginiai

- 4012 Rajoninis kelias
- Z-10 Vietinės reikšmės kelias
- 5 Suprojektuotas kelias
- S-6 Servitutas

LAISVOS ŽEMĖS FONDO PLANO SUTARTINIAI ŽENKLAI

- 9 / 0,19 — Kiti LŽF plotai
- 1309 / 2,3348 — LŽF žemės priskirti anksčiau patvirtintame žemės reformos žemėtvarkos projekte ar jam prilygstamuose žemės skirtųjų planuose suprojektuoti žemės sklypai

SUDERINTA:
Nacionalinės žemės tarnybos prie Aplinkos ministerijos Šiaulių apygardos žemės tvarkymo ir administravimo skyrius _____
(pareigos) (vardas ir pavardė) (parašas) (data)

PATVIRTINTA:
Nacionalinės žemės tarnybos prie Aplinkos ministerijos Šiaulių apygardos žemės tvarkymo ir administravimo skyrius_____ įsakymu Nr._____
(data)

Laisvos žemės fondo žemės plano rengėjas:
VĮ ŽŪDC Šiaulių žemėtvarkos ir geodezijos skyrius
(juridinio asmens ar kitos užsienio organizacijos pavadinimas, kai plano rengėjas dirba
Vadovė Danutė Tvaranavičienė
juridiniame asmenyje ar kitoje užsienio organizacijoje)
Vyr. specialistė Lina Tamulevičienė 2R-ŽR-6
(Plano rengėjo vardas ir pavardė, parašas, data, kvalifikacijos pažymėjimo Nr.)