

# KAIMO PLĖTROS ŽEMĖTVARKOS PROJEKTO PAGALBINIO ŪKIO STATINIŲ STATYBOS VIETAI PARINKTI SPRENDINIŲ BRĖŽINYS M 1:2000

## ŽEMĖS SKLYPO DUOMENYS

Kaimas	GINEITŲ K.
Seniūnija	BATNIAVOS SEN.
Rajonas (savivaldybė)	KAUNO R.
Apskritis	KAUNO
Savininkai	E. G
Kadastro vietovė	BUBIŲ K.V.
Kadastro Nr.	5207/0005:0229
Plotas, ha	3.2087

PROJEKTUOJAMAS PLOTAS PAGALBINIO ŪKIO STATINIŲ STATYBAI  
Plotas, ha 1.6990

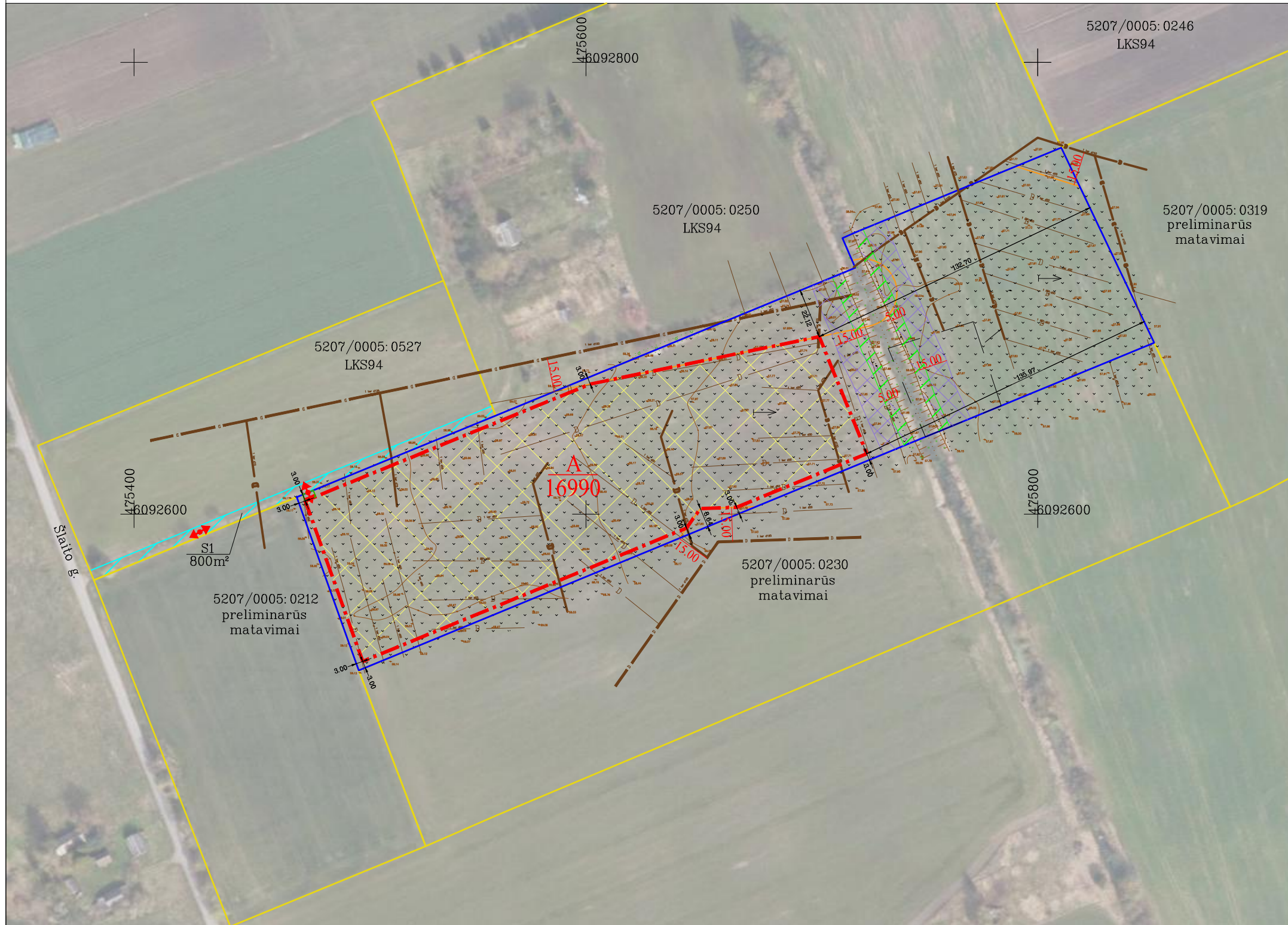

### SUTARTINIAI ŽENKLAI:

- projektuojamo žemės sklypo ribos
- gretimų žemės sklypų ribos
- planuojama pagalbinio ūkio ir kitos paskirties (fermų ūkio, šiltnamių, pastatų teritorija) statybos zona, pastatų užstatymo teritorija nebus didesnė nei 50 % viso sklypo ploto
- A  
16990 projektinis užstatymo teritorijos Nr. (pagalbiniam pastatams statyti) užstatomos teritorijos plotas m<sup>2</sup>
- nusausinta žemė
- XXXX melioracijos griovio 15 m apsauginė juosta
- dirvožemio apsauga
- drenažo rinktuvų apsaugos zona
- eismo kryptis, įvažiavimas į planuojamą teritoriją
- esamas kelio servitutas
- projektuojamas privažiavimas
- paviršinio vandens telkinio pakrantės apsaugos juosta



Mob. tel. +370 673 92494  
El. paštas info@geocentras.lt  
Internete www.geocentras.lt

Pareigos	Kv. paž. Nr.	Parašas	Vardas, pavardė	Data
Direktorius	2R-KP-368		Antanas Balnis	2026.01.20
				A.V.