TELŠIŲ APSKRITIES MAŽEIKIŲ RAJONO SAVIVALDYBĖS
VIEKŠNIŲ SENIŪNIJOS SVIRKANČIŲ KADASTRO VIETOVĖS
LAISVOS ŽEMĖS FONDO ŽEMĖS PLANAS M1:10000
2026

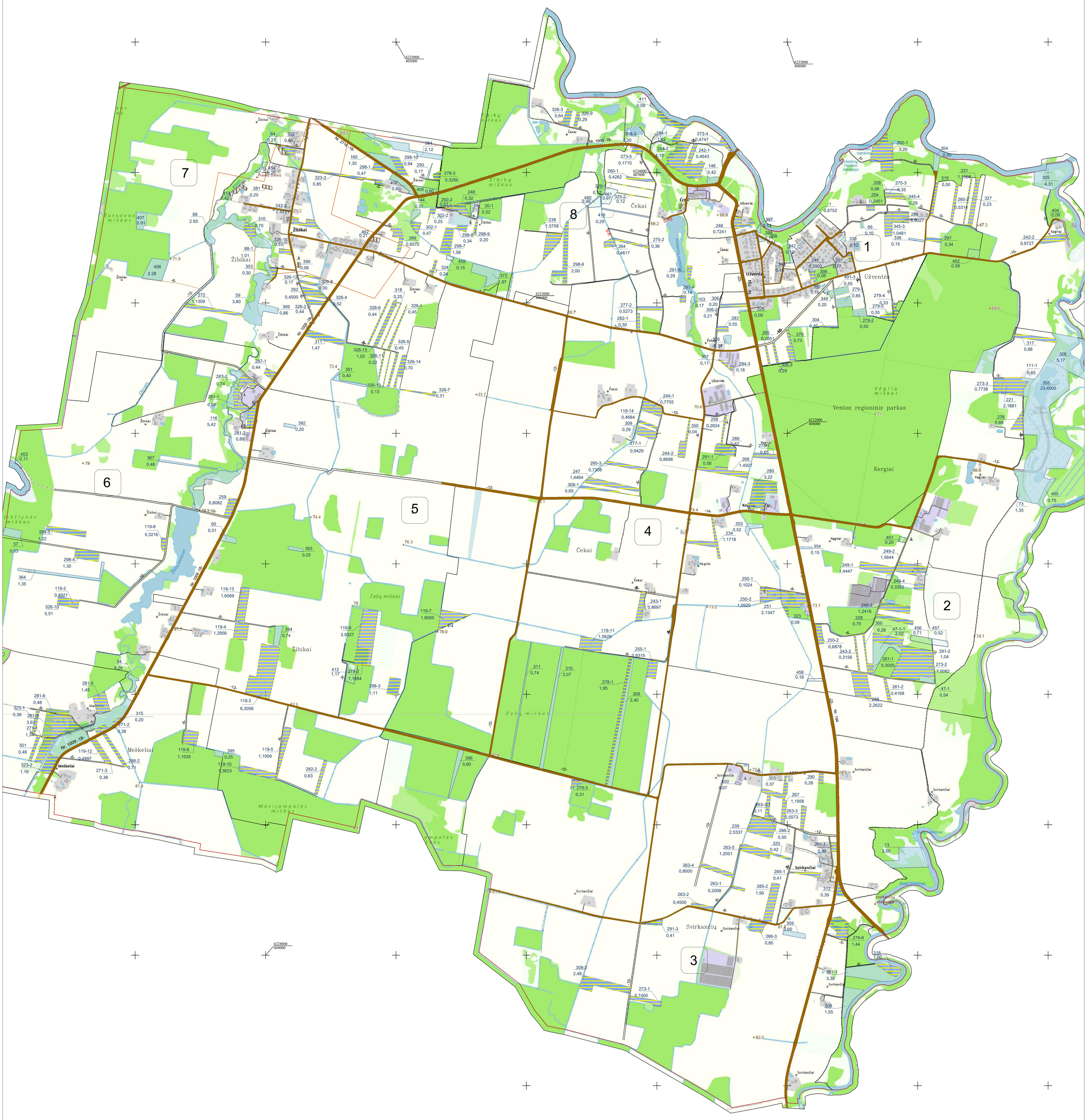

Elektros energijos perdavimo linijos

Antžeminių aukštos įtampos elektros energijos perdavimo linijų atramos

110 kV — Antžeminės aukštos įtampos elektros energijos perdavimo linijos (35kV, 110kV, 330kV - įtampos reikšmė)

Keliai, gatvės ir jų įrenginiai

170 — Krašto kelias

Ž-10 — Vietinės reikšmės kelias

5 — Suprojektuotas kelias

S-5 — Servitutinis kelias

KARTOGRAFINIO PAGRINDO SUTARTINIAI ŽENKLAI

Valstybinis administracinis suskirstymas

- Kadastro vietovės riba
- Bloko riba
- Urbanistinė plėtra
- Valstybės saugomų teritorijų riba

Žemės ūkio naudmenos

- Ariamoji žemė
- Sodai
- Pelkė

Augmenija

- Valstybinės reikšmės miškas
- Miškas
- Kvartalinės miško linijos ir proskynos

Hidrografijos objektai

- Bėžtupis — Upeliai, kanalai, drenažo grioviai
- Vamzdinės vandens pralaidos, diukeriai
- Vandens telkiniai

Kultūros paveldo objektai ir jų teritorijos

- Kultūros paveldo objektas
- Kultūros paveldo objektų ir vietovių teritorija
- Kultūros paveldo objektų apsaugos zonos

Pastatai ir statiniai

- Užstatytos, gamybinės-ūkinės, elektros pastočių bei kitų ryšių ir energetikos statinių, vandens valymo įrenginių teritorijos, aikštės, stovėjimo ir poilsio aikštelės, kiemai
- Pastatai

LAISVOS ŽEMĖS FONDO ŽEMĖS PLANO SUTARTINIAI ŽENKLAI

- 1 / 0,63 — Kiti LŽF plotai
- 36 / 0,16 — Asmeninio ūkio teritorijoje nustatyti LŽF plotai
- 275-3 / 0,64 — LŽF žemei priskirti anksčiau patvirtintame žemės reformos žemėtvarkos projekte ar jam prilyginamuose žemės sklypų planuose suprojektuoti žemės sklypai
- 76 / 0,07 — LŽF plotai, kuriuos pagal bendrojo teritorijų planavimo dokumentus numatyta ne žemės ūkio veiklai
- LŽF žemės ploto, kuriuos nuo 2004 m. rugpjūčio 7 d. naudoja valstybės paramos įsigyjant žemės ūkio paskirties žemę subjektai, atitinkantys Lietuvos Respublikos žemės ūkio paskirties žemės įsigijimo laikinojo įstatymo 2 straipsnyje nurodytas sąlygas

KARTOGRAFINIO PAGRINDO SUTARTINIAI ŽENKLAI

Valstybinis administracinis suskirstymas

- Kadastro vietovės riba
- Bloko riba
- Urbanistinė plėtra
- Valstybės saugomų teritorijų riba

Žemės ūkio naudmenos

- Ariamoji žemė
- Sodai
- Pelkė

Augmenija

- Valstybinės reikšmės miškas
- Miškas
- Kvartalinės miško linijos ir proskynos

SUDERINTA:
Nacionalinės žemės tarnybos prie Aplinkos ministerijos _____
skyriaus _____
(data) (pareigos) (vardas ir pavardė) (parašas)

PATVIRTINTA:
Nacionalinės žemės tarnybos prie Aplinkos ministerijos direktoriaus
Nacionalinės žemės tarnybos prie Aplinkos ministerijos
_____ vedėjo _____ įsakymu Nr._____
(data) (teritorinio skyriaus pavadinimas)

Laisvos žemės fondo žemės plano rengėjas:
UAB "TopoEra" Svirkančių k.v.
(juridinio asmens ar kitos užsienio organizacijos pavadinimas, kai plano rengėjas dirba
2R-ŽR-330 Rimvydas Tvysa
juridiniame asmenyje ar kitoje užsienio organizacijoje)

Lietuvos Respublikos teritorijos M 1:10 000 georeferencinio pagrindo duomenu bazė GDR10LT, 2019,

NŽT NACIONALINĖ ŽEMĖS TARNYBA PRIE APLINKOS MINISTERIJOS © Nacionalinė žemės tarnyba prie Aplinkos ministerijos