

Kaimo plėtros žemėtvarkos projekto
žemės ūkio veiklai reikalingų statinių statybos vietai parinkti
SPRENDINIŲ BRĖŽINYS
Sklypo plotas - 1,0635 ha
Užstatomos teritorijos plotas - 0,7174 ha
M 1:1000

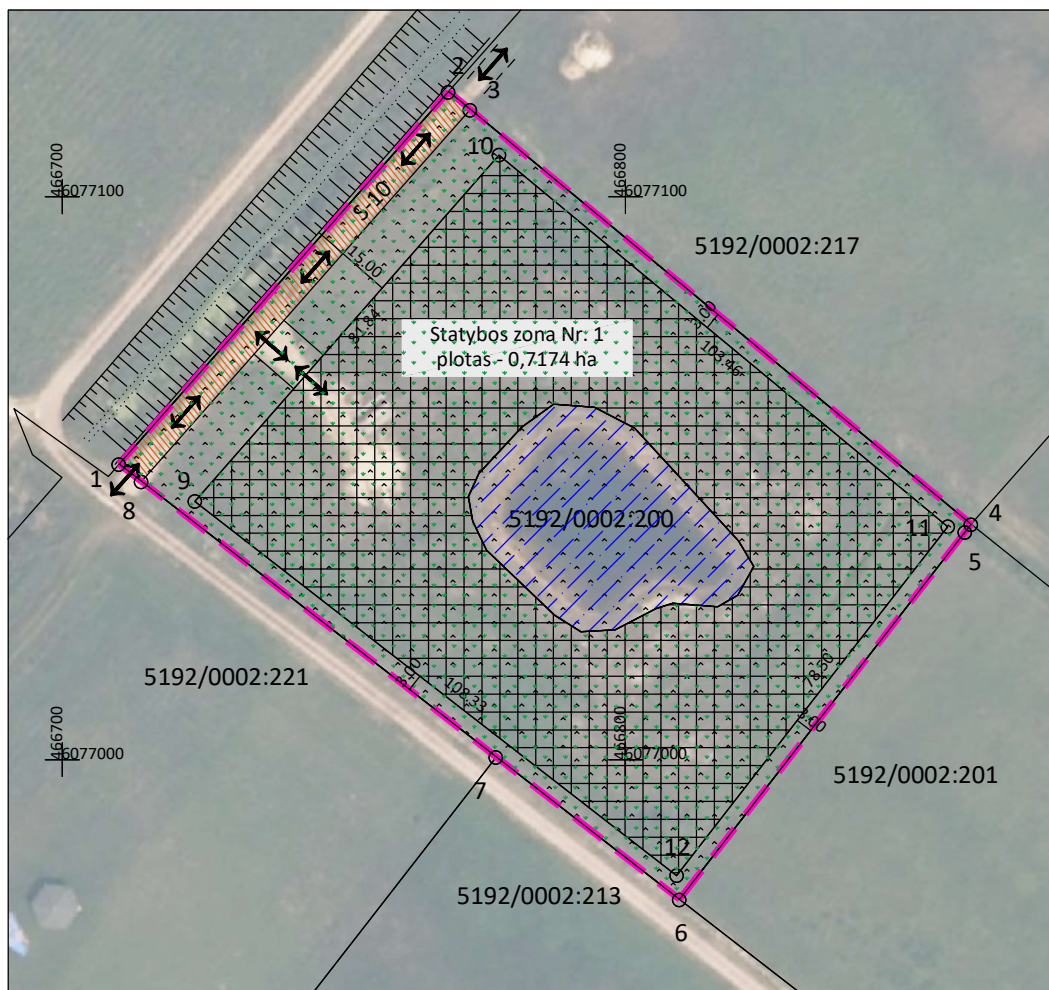

Statinių statybos vietos posūkio taškų koordinatės

Koordinatinių sistema LKS-94		
Taško Nr.	X	Y
9	6077045.87	466723.54
10	6077107.37	466777.55
11	6077041.39	466857.25
12	6076979.41	466809.08







Kadastras:	vietovė	Višakio Rūda	blokas	sklypas
Žemės sklypo kadastro Nr.:			5 1 9 2	0 2 0 0 0 2 0 0

Gatvė, namo Nr.	proj.Nr. 51-11
Gyvenamojo vietovė	Raudonplynio k.
Seniūnija	Kazlių Rūdos
Savivaldybė	Kazlių Rūdos
Apskritis	Marijampolės

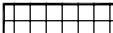
Gretimybė	Gretimo žemės sklypo kadastro Nr.	Pastabos
1-2		LVŽ
2-4	5192/0002:217	
4-6	5192/0002:201	
6-7	5192/0002:213	
7-1	5192/0002:221	

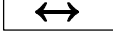
DUOMENYS APIE ŽEMĖS NAUDOJIMO APRIBOJIMUS		
Kodas	Apribojimai	Žemės plotas kv.m
121	Melioruota žemė (VI skyrius, antrasis skirsnis)	10635
128	Paviršiniai vandens telkiniai (VI skyrius, šeštasis skirsnis)	1309
152	Dirvožemio apsauga žemės ūkio paskirties žemės sklypuose (IV skyrius, keturioliktasis skirsnis)	9326
214	Kelio servitutas - teisė važiuoti transporto priemonėmis, naudotis pėsčiųjų taku, vartyti galvijus (tarnaujantis) (S-2)	441

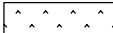
SUTARTINIAI ŽENKLAI

-  Užstatoma teritorija (0,7174 ha)
-  Rengiamų dokumentų riba
Reglamentinė zona-žemės ūkio, kiti žemės ūkio paskirties žemės sklypai
-  Esami žemės sklypai
-  Esami ir planuojami keliai
-  (152) Dirvožemio apsauga žemės ūkio paskirties žemės sklypuose
-  (121) Melioruota žemė
-  (128) Paviršiniai vandens telkiniai, plotas - 0,1309 ha
-  (214) Kelio servitutas - teisė važiuoti transporto priemonėmis, naudotis pėsčiųjų taku, vartyti galvijus (tarnaujantis) (S-10)



PLANEDA

įmonės kodas 305715520, Krauno g. 15-15, Marijampolė LT-08178
tel. +370 618 57119 e. paštas: planavimas@gmail.com

Pareigos	Parašas	Vardas ir pavardė	Data	kval.paž.Nr.
Projekto vadovė		Andželika Blockuvienė	2026-01-24	2R-KP-333