NACIONALINĖS ŽEMĖS TARNYBOS PRIE APLINKOS MINISTERIJOS VILNIAUS APYGARDOS ŽEMĖS TVARKYMO IR ADMINISTRAVIMO SKYRIAUS VEDĖJAS

ĮSAKYMAS
DĖL VILNIAUS APSKRITIES ŠALČININKŲ RAJONO SAVIVALDYBĖS JAŠIŪNŲ KADASTRO VIETOVĖS LAISVOS ŽEMĖS FONDO ŽEMĖS PLANO IR LAISVOS ŽEMĖS FONDO ŽEMĖS PLOTŲ ŽINIARAŠČIO PATVIRTINIMO

2026-01- Nr. 2RKĮ- -(15.2.6 E.)
Vilnius

Vadovaudamasi Lietuvos Respublikos Vyriausybės 1998 m. balandžio 1 d. nutarimo Nr. 385 „Dėl žemės reformos vykdymo kaimo gyvenamojoje vietovėje“ 2.10 papunkčiu, Žemės reformos žemėtvarkos projektų ir jiems prilyginamų žemės sklypų planų rengimo ir įgyvendinimo metodikos, patvirtintos Lietuvos Respublikos žemės ir miškų ūkio ministerijos 1998 m. balandžio 23 d. įsakymu Nr. 207 „Dėl Žemės reformos žemėtvarkos projektų ir jiems prilyginamų žemės sklypų planų rengimo ir įgyvendinimo metodikos patvirtinimo“, 98 punktu:

1. T v i r t i n u pridedamus:

1.1. Vilniaus apskrities Šalčininkų rajono Baltosios Vokės ir Jašiūnų seniūnijų Jašiūnų kadastro vietovės laisvos žemės fondo žemės planą;

1.2. Vilniaus apskrities Šalčininkų rajono Baltosios Vokės ir Jašiūnų seniūnijų Jašiūnų kadastro vietovėje nustatytų laisvos žemės fondo žemės plotų žiniaraštį.

2. Į p a r e i g o j u Nacionalinės žemės tarnybos prie Aplinkos ministerijos Vilniaus apygardos žemės tvarkymo ir administravimo skyriaus vyriausiąjį specialistą Arturą Vasiukevič kitą darbo dieną paskelbti šiuo įsakymu patvirtintus laisvos žemės fondo žemės planą ir laisvos žemės fondo žemės plotų žiniaraštį Nacionalinės žemės tarnybos prie Aplinkos ministerijos interneto svetainėje (adresas – http://nzt.lrv.lt).

Šis įsakymas gali būti skundžiamas Nacionalinės žemės tarnybos prie Aplinkos ministerijos direktoriui Lietuvos Respublikos žemės reformos įstatymo 18 straipsnio ir Išankstinio ginčų nagrinėjimo Nacionalinėje žemės tarnyboje prie Aplinkos ministerijos ne teismo tvarka taisyklių, patvirtintų Nacionalinės žemės tarnybos prie Aplinkos ministerijos direktoriaus 2024 m. gegužės 10 d. įsakymu Nr. 1P-139-(1.1 E.) „Dėl Išankstinio ginčų nagrinėjimo Nacionalinėje žemės tarnyboje prie Aplinkos ministerijos ne teismo tvarka taisyklių patvirtinimo“, nustatyta tvarka ir terminais.

Vedėja Laima Matulytė

Nacionalinės žemės tarnybos prie
Aplinkos ministerijos
Vilniaus apygardos Žemės tvarkymo ir
administravimo skyriaus
2026 m. .....mėn. ....d.
Įsakymu Nr. .....

VILNIAUS APSKRITIES ŠALČININKŲ RAJONO JAŠIŪNŲ IR BALTOSIOS VOKĖS SENIŪNIJŲ JAŠIŪNŲ KADASTRO VIETOVĖJE NUSTATYTŲ LAISVOS ŽEMĖS (LŽF) PLOTŲ (HA) ŽINIARAŠTIS

2025-12-15 Nr. 2

Vilnius

Kadastro vietovės bloko Nr.	Sklypo Nr	Kaimo pavadinimas	Bendras LŽF plotas	Iš jų, saugotinose teritorijose	LŽF sklypų žemės naudmenų plotų eksplikacija, (ha)										Laisvo žemės fondo žemei priskirto žemės sklypo, kuris suprojektuotas žemės reformos žemėtvarkos projekte ar jam prilyginamo žemės sklypų planuose, projektinis numeris ir įsakymo, kurio patvirtintas žemės reformos žemėtvarkos projektas ar jam prilyginamas žemės sklypo planas, priėmimo data	Pastabos
					žemės ūkio naudmenos				Miškas	Iš jo, saugotinose teritorijose	Vandens telkiniai	Iš jų, saugotinose teritorijose	Kitos žemės naudmenos	Iš jų, saugotinose teritorijose, ha		
					Iš viso	Iš jų, saugotinose teritorijose	Iš jo, ariama žemė	Iš jų, saugotinose teritorijose								
1	2	3	4		5		6		7		8		9		10	11
LŽF plotai, kuriuos nuo 2004 m. rugpjūčio 7 d. naudoja žemės ūkio veiklos subjektai, atitinkantys Lietuvos Respublikos žemės ūkio paskirties žemės įsigijimo įstatymo 2 straipsnio 1 dalies 1 punkte nurodytas sąlygas																
-	-	-	-	-	-	-	-	-	-	-	-	-	-	-	-	-
LŽF plotai, kuriuos pagal bendrojo teritorijų planavimo dokumentus numatyta naudoti ne žemės ūkio veiklai																
0008	302	Jašiūnų	0,0700		0,0700											
0008	N-3-2	Jašiūnų	0,6100		0,6100										2005-10-20 Nr.2.3.-9559-85 ir 2022-12-07 Nr. 43VĮ-1205-(14.43.2.)	Nuoma
0008	279	Lenkiškių	0,5700						0,57						-	-
0008	N3791	Jašiūnų	1,3800		1,3800										2022-12-07 Nr. 43VĮ-1205-(14.43.2.)	Nuoma

0008	N-39-3	Jašiūnų	0,4900		0,4900										2005-10-20 Nr.2.3.-9559-85 ir 2022-12-07 Nr. 43VĮ-1205-(14.43.2.)	Nuoma
0008	N-20-2	Jašiūnų	0,5000		0,5000										2005-10-20 Nr.2.3.-9559-85 ir 2022-12-07 Nr. 43VĮ-1205-(14.43.2.)	Nuoma
0008	966-2	Jašiūnų	0,9600		0,9600										2005-10-20 Nr. 2.3-9559-85 ir 2019-09-02	Nuoma
0001	N-72	Jašiūnų	0,5100		0,5100										2005-10-20 Nr.2.3.-9559-85 ir 2022-12-07 Nr. 43VĮ-1205-(14.43.2.)	Nuoma
0001	1614	Jašiūnų	0,1600						0,16						2007-11-23 Nr.2.3-12983-85	
0010	222	Jašiūnų	0,1800		0,1800										-	-
0010	3618	Jašiūnų	0,0600		0,0600										2016-06-27	Nuoma
Asmeninio ūkio teritorijoje nustatyti LŽF plotai																
-	-	-	-	-	-	-	-	-	-	-	-	-	-	-	-	-
LŽF priskirti įsiterpę laisvos valstybės žemės plotai																
0004	208	Altaronių	0,0900										0,0900		-	-
0004	126	Barkuškių	0,9200		0,0800				0,5287				0,3113		-	-
0006	247	Sakalų k.	0,1400		0,1400										-	-
Kiti LŽF plotai																
0008	153-1	Keturių k.	0,1900		0,0400								0,1500		-	-
0008	174	Naujasodžio	1,2000	1,2000					0,6100	0,6100			0,5900	0,5900	-	MID
0008	174-1	Naujasodžio	0,5200	0,5200					0,3900	0,3900			0,1300	0,1300	-	MID
0008	N.3825	Naujasodžio	0,5700	0,5700	0,5700	0,5700									2025-08-20 Nr. 2RKĮ-434-(15.2.6E.)	MID
0008	3558	Naujasodžio	1,0000	1,0000	1,0000	1,0000									2015-09-14	Nuoma/ MID
0008	N3763-2	Jašiūnų mst.	0,3000		0,3000										2022-12-07 Nr. 43VĮ-1205-(14.43.2.)	Nuoma
0008	103	Jašiūnų k.	1,1000	1,0300	0,2110	0,2110			0,2495	0,2495			0,6395	0,5695	-	MID
0008	104	Jašiūnų k.	0,3100	0,3100					0,1300	0,1300			0,1800	0,18	-	MID
0008	105	Jašiūnų mst.	3,0900	2,4300					2,0900	2,0000			1,0000	0,43		MID/Jašiūnų k. dvaro sodyba
0008	N3783	Jašiūnų mst.	0,5000	0,5000	0,5000	0,5000									2022-12-07 Nr. 43VĮ-1205-(14.43.2.)	Nuoma
0008	N-16-2	Jašiūnų k.	0,2600		0,2600										2005-10-20 Nr. 2.3-9559-85 ir 2019-09-02	Nuoma

0008	N3763-3	Jašiūnų mst.	0,1300		0,1300										2022-12-07 Nr. 43VĮ-1205-(14.43.2.)	Nuoma
0008	N82-1	Jašiūnų	0,3200		0,3200										2005-10-20 Nr.2.3.-9559-85 ir 2022-12-07 Nr. 43VĮ-1205-(14.43.2.)	Nuoma
0008	3616-3	Jašiūnų k.	0,5000		0,5000										2016-06-27	Nuoma
0008	N-26-2	Jašiūnų	0,5000		0,5000										2005-10-20 Nr.2.3.-9559-85 ir 2022-12-07 Nr. 43VĮ-1205-(14.43.2.)	Nuoma
0008	N-27	Jašiūnų k.	0,8500		0,8500										2005-10-20 Nr.2.3.-9559-85 ir 2022-12-07 Nr. 43VĮ-1205-(14.43.2.)	Nuoma
0008	N-4-1	Jašiūnų	0,4600		0,4600										2005-10-20 Nr.2.3.-9559-85 ir 2022-12-07 Nr. 43VĮ-1205-(14.43.2.)	Nuoma
0008	N-16-1	Jašiūnų k.	0,4600		0,4600										2005-10-20 Nr. 2.3-9559-85 ir 2019-09-02	Nuoma
0008	3683N	Jašiūnų k.	0,9300		0,9300										2019-09-02 Nr. 43VĮ-644-(14.43.2.)	Nuoma
0008	3616-4	Jašiūnų k.	0,5300		0,5300										2016-06-27	Nuoma
0008	3678N	Jašiūnų k.	0,3000		0,3000		0,3000								2019-09-02 Nr. 43VĮ-644-(14.43.2.)	Nuoma
0008	93	Jašiūnų k.	0,8000	0,8000	0,1912	0,1912			0,2328	0,2328			0,3760	0,376	-	MID
0001	3614	Keturių	0,3600	0,3500	0,2000	0,2000							0,1600	0,1500	2016-06-27	Nuoma/ MID
0001	N3769	Jašiūnų mst.	0,5600		0,5600										2022-12-07 Nr. 43VĮ-1205-(14.43.2.)	Nuoma
0001	N-26-1	Jašiūnų	0,5000		0,5000										2005-10-20 Nr.2.3.-9559-85 ir 2022-12-07 Nr. 43VĮ-1205-(14.43.2.)	Nuoma
0001	3690N	Jašiūnų k.	0,4000		0,4000										2019-09-02 Nr. 43VĮ-644-(14.43.2.)	Nuoma
0001	262	Jašiūnai	0,0800		0,0800										-	-
0001	108	Jašiūnų k.	1,4000	1,3200					0,1121	0,1121			1,2879	1,2079	-	MID
0001	109	Jašiūnų k.	4,6000						4,6000						-	-
0001	N-26-3	Jašiūnų k.	0,5000		0,5000										2005-10-20 Nr. 2.3-9559-85 ir 2019-09-02	Nuoma
0001	3669N	Jašiūnų k. k.	0,3700		0,3700		0,3700								2019-09-02 Nr. 43VĮ-644-(14.43.2.)	Nuoma
0001	170	Jašiūnų k.	0,1500		0,1500		0,1500								-	-
0001	3668N	Jašiūnų k. k.	0,5300		0,5300										2019-09-02 Nr. 43VĮ-644-(14.43.2.)	Nuoma

0001	N-65	Jašiūnų k.	0,5000		0,5000										2005-10-20 Nr. 2.3-9559-85 ir 2019-09-02	Nuoma
0001	N-67	Jašiūnų k.	0,4500		0,4500										2005-10-20 Nr. 2.3-9559-85 ir 2019-09-02	Nuoma
0001	N3763-1	Jašiūnai	0,4200		0,4200										2022-12-07 Nr. 43VĮ-1205-(14.43.2.)	Nuoma
0001	N3758	Jašiūnai	0,2400		0,1400								0,1000		2022-12-07 Nr. 43VĮ-1205-(14.43.2.)	Nuoma
0001	3626	Jašiūnų k.	1,0000		0,7600								0,2400		2017-03-28	Nuoma
0001	106	Jašiūnų mst.	4,0100	4,0100	3,0400	3,0400			0,9700	0,9700					-	MID
0001	106-1	Jašiūnų k.	0,3500	0,3500					0,2000	0,2000			0,1500	0,1500	-	MID
0001	107	Jašiūnų k.	0,3300	0,3300					0,3200	0,3200			0,0100	0,0100	-	MID
0001	3140	Jašiūnų k.	0,5200	0,5200	0,3500	0,3500							0,1700	0,1700	2013-09-25	Nuoma, MID
0001	3570-1	Jašiūnų k.	0,3300	0,3300	0,3300	0,3300									2015-09-14	Nuoma/ MID
0001	3570-2	Jašiūnų k.	0,3300	0,3300	0,1600	0,1600							0,1700	0,1700	2015-09-14	Nuoma/ MID
0001	N3812	Jašiūnų mst.	0,1400	0,07	0,0700	0,0400							0,0700	0,0300	2023-11-29 Nr. 43VĮ-1148-(14.43.2.E)	Nuoma
0001	288	Popierinės	0,1000		0,0500								0,05		-	-
0010	79	Sližiūnų k.	1,0200		0,0623				0,9577						-	-
0010	82	Sližiūnų k.	2,0000	0,6400	0,6000				1,3400	0,6400			0,0600		-	MID
0010	3706M	Sližiūnų k.	3,8800						3,8800						2019-09-02 Nr. 43VĮ-644-(14.43.2.)	Aukcionui
0010	80	Sližiūnų k.	27,3000						26,4500				0,8500		-	-
0008	N.3815	Jašiūnų mst.	0,1800	0,1800	0,1500	0,1500							0,0300	0,0300	2025-08-20 Nr. 2RKĮ-434-(15.2.6E.)	-
0008	N3816	Jašiūnų mst.	0,2200	0,2200	0,1500	0,1500							0,0700	0,0700	2023-11-29 Nr. 43VĮ-1148-(14.43.2.E)	Nuoma
0001	987	Jašiūnų mst.	0,5200		0,5200										2005-10-20 Nr.2.3-9559-85 ir 2023-11-29 Nr. 43VĮ-1148-(14.43.2.E)	Nuoma
0008	981-3	Jašiūnų mst.	0,1700		0,1700										2005-10-20 Nr.2.3-9559-85 ir 2023-11-29 Nr. 43VĮ-1148-(14.43.2.E)	Nuoma
0006	N-6	Sakalų k.	31,9600		31,9600										2003-03-24 Nr. 1334-85	Nuoma
0012	N-43	Rūdininkų k.	0,2400		0,2400										2017-03-28	Nuoma
0012	N-69-2	Rūdininkų k.	0,2900		0,2900										2017-03-28	Nuoma8520/12: 242

0001	1068-1	Keturių k.	0,2000		0,2000										2005-10-20 Nr. 2.3-9559-85 ir 2019-09-02	Nuoma
0005	1749-3	Keidžių k.	0,6500		0,6500										2007-11-23 Nr. 2.3-12983-85 ir 2019-09-02	Nuoma
0005	1754	Keidžių k.	2,9700		2,9700										2007-11-23 Nr. 2.3-12983-85 ir 2019-09-02	Nuoma
0005	1758-2	Keidžių k.	2,2300		2,2300										2007-11-23 Nr. 2.3-12983-85 ir 2019-09-02	Nuoma
0005	1760	Keidžių k.	2,8000		2,8000										2007-11-23 Nr. 2.3-12983-85 ir 2019-09-02	Nuoma
0005	1808-2	Keidžių k.	0,2600		0,2600										2007-11-23 Nr. 2.3-12983-85 ir 2019-09-02	Nuoma
0008	1812	Dainavos k.	0,5000		0,5000										2007-11-23 Nr. 2.3-12983-85 ir 2019-09-02	Nuoma
0008	1815	Dainavos k.	0,7500		0,5500								0,2000		2007-11-23 Nr. 2.3-12983-85 ir 2019-09-02	Nuoma
0006	3135	Buikų	3,0000	3,0000	2,8100	2,8100							0,1900	0,1900	2013-09-25	Nuoma, MID
0015	3136	Žagarinės	6,8454										6,8454		2013-09-25	Nuoma
0009	N3776	Paupio k.	0,1000	0,1000	0,1000	0,1000									2022-12-07 Nr. 43VĮ-1205-(14.43.2.)	Nuoma, MID
0005	N3757	Deguškių k.	2,5800	2,5800	2,5800	2,5800									2022-12-07 Nr. 43VĮ-1205-(14.43.2.)	Nuoma, MID
0004	3137	Pilakainių	2,4837		2,2837								0,2000		2013-09-25	Nuoma
0008	3143	Jašiūnų k.	1,9300						1,9300						2013-09-25	-
0008	3144	Jašiūnų k.	1,5000						1,5000						2013-09-25	-
0004	3547	Vaitiešiūnų	0,2500		0,2500										2015-09-14	Nuoma
0013	3548-1	Rudnios k.	4,4100		4,4100										2015-09-14 ir 2019-09-02	Nuoma
0015	3548-2	Rudnios k.	6,5800	6,5800									6,5800	6,5800	2015-09-14	POD
0015	3548-3	Rudnios k.	13,0000	13,0000									13,0000	13,0000	2015-09-14	POD
0015	3548-4	Rudnios k.	1,7400	1,7400									1,7400	1,7400	2015-09-14	POD
0013	3548-5	Rudnios k.	3,0800		2,1000								0,9800		2015-09-14	-
0013	3548-9	Rudnios k.	11,2500		4,8500								6,4000		2015-09-14	-
0013	3548-6	Rudnios k.	1,4600	1,2800	1,1900	1,0800							0,2700	0,2000	2015-09-14	POD
0013	3548-10	Rudnios k.	2,0800	2,0800	0,4500	0,4500							1,6300	1,6300	2015-09-14	POD
0015	3548-7	Rudnios k.	11,3500		5,3500								6,0000		2015-09-14	-
0015	3548-8	Rudnios k.	14,1900		12,2900								1,9000		2015-09-14	Nuoma

0006	3549	Buikų	0,3000	0,3000	0,3000	0,3000									2015-09-14	Nuoma/ MID
0009	3550	Dainavos k.	2,2000		2,2000		2,2000								2015-09-14	Nuoma
0009	3551-1	Sližiūnų k.	1,3800		1,3800										2015-09-14	Nuoma
0009	3551-2	Sližiūnų k.	2,1400		2,1400										2015-09-14	Nuoma
0009	3552-1	Dainavos k.	2,2000		2,2000										2015-09-14	Nuoma
0009	3552-2	Dainavos k.	3,2064		3,2064										2015-09-14	Nuoma
0009	3552-3	Dainavos k.	0,5000		0,5000										2015-09-14	Nuoma
0008	3552-4	Dainavos k.	0,5900		0,5900										2015-09-14	Nuoma
0008	N.3808	Dainavos k.	0,9500		0,8900								0,0600		2025-08-20 Nr. 2RKĮ-434-(15.2.6E.)	Nuoma
0008	N.3809	Dainavos k.	0,3500		0,3500										2025-08-20 Nr. 2RKĮ-434-(15.2.6E.)	Nuoma
0008	3552-6	Dainavos k.	0,4700		0,4700										2015-09-14	Nuoma
0008	3552-7	Pabarčių k.	0,9800		0,9800										2015-09-14	Nuoma
0006	3553	Sakalų	1,6700		1,2500								0,4200		2015-09-14	Nuoma
0006	3554-1	Sakalų	1,5600		1,5600										2015-09-14	Nuoma
0008	3554-2	Pabarčių k.	0,5600		0,5600										2015-09-14	Nuoma
0006	3554-3	Sakalų	3,7500		3,6200								0,1300		2015-09-14	Nuoma
0006	3554-4	Sakalų	1,7000		1,6800								0,0200		2015-09-14	Nuoma
0004	3555	Zakariškių	2,3000		2,3000										2015-09-14	Nuoma
0012	3556	Rūdininkų k.	0,1400		0,1300								0,0100		2015-09-14	Nuoma
0015	3557-1	Rudnios k.	19,2000		9,4000								9,8000		2015-09-14	-
0015	3557-2	Rudnios k.	9,9000	9,9000	1,0000	1,0000							8,9000	8,9000	2015-09-14	POD
0015	3557-3	Rudnios k.	5,6000		0,5500								5,0500		2015-09-14	-
0013	3557-4	Rudnios k.	8,0000	8,0000	0,9500	0,9500							7,0500	7,0500	2015-09-14	POD
0006	3559-1	Sakalų	1,9800		1,9800										2015-09-14	Nuoma
0006	3559-2	Sakalų	3,0700		3,0700										2015-09-14	Nuoma
0008	3560-1	Pabarčių k.	1,4700										1,4700		2015-09-14	Nuoma
0009	3560-2	Dainavos k.	1,8900		1,8900										2015-09-14	Nuoma
0014	3561-1	Žagarinės	7,2800		6,6100								0,6700		2005-09-04	Nuoma
0013	3561-2	Rudnios k.	2,6700		2,6700										2015-09-14	Nuoma

0012	3561-4	Rudnios k.	2,2000		2,2000										2015-09-14	Nuoma
0012	3561-5	Rudnios k.	2,0500		2,0500										2015-09-14	Nuoma
0012	3561-6	Girios k.	2,4000		2,3300								0,0700		2015-09-14 ir 2022-12-07 Nr. 43VĮ-1205-(14.43.2.)	Nuoma
0011	3561-7	Plytinės k.	1,2500		1,2500										2015-09-14	Nuoma
0011	3561-8	Girios k.	3,3600		3,3600										2015-09-14	Nuoma
0011	3561-9	Girios k.	0,8200		0,6400								0,1800		2015-09-14	įs. 2022-03-25
0004	N3777	Pilakainių	9,5000		8,4500								1,0500		2022-12-07 Nr. 43VĮ-1205-(14.43.2.)	Nuoma
0004	3561-11	Pilakainių	2,6500		2,6500										2015-09-14	Nuoma
0004	3561-12	Pilakainių	4,3000		2,8000								1,5000		2015-09-14	Nuoma
0004	3561-13	Pilakainių	1,3500		1,3500										2015-09-14	Nuoma
0012	3562	Girios k.	3,4000		3,3800								0,0200		2015-09-14	Nuoma
0009	3563-1	Dainavos k.	1,1800		1,1800										2015-09-14	Nuoma
0009	3563-2	Dainavos k.	0,4200		0,4200										2015-09-14	Nuoma
0009	3563-3	Dainavos k.	0,3700		0,3700										2015-09-14	Nuoma
0009	3563-4	Dainavos k.	1,7500		1,5600								0,1900		2015-09-14	Nuoma
0015	3564-1	Žagarinės	2,3500		0,8500								1,5000		2015-09-14	Nuoma
0013	3564-3	Rudnios k.	3,0779		3,0779										2015-09-14; 2025-08-20 Nr. 2RKĮ-434-(15.2.6E.)	Nuoma
0014	3564-4	Žagarinės	2,1500	2,1500	2,1500	2,1500									2015-09-14	Nuoma/ MID
0011	3564-5	Vakariškių	2,8900	2,7400	2,8900	2,7400									2015-09-14	Nuoma/ MID
0012	3564-6	Vakariškių	1,0500	1,0500	1,0500	1,0500									2015-09-14	Nuoma/ MID
0011	3564-7	Salų k.	2,0900	2,0900	2,0900	2,0900									2015-09-14	Nuoma/ MID
0011	3564-8	Plytinės k.	3,7500	2,9300	3,1800	2,6100							0,5700	0,3200	2015-09-14	Nuoma/ MID
0011	3564-9	Rūdininkų k.	1,3000	1,3000	1,3000	1,3000									2015-09-14	Nuoma/ MID
0011	3564-10	Rūdininkų k.	2,0500	2,0500	2,0500	2,0500									2015-09-14	Nuoma/ MID
0009	3565	Paupio k.	3,8702		3,8702										2015-09-14Nr. 43VĮ-664-(14.43.2.E) ir 2023-11-29 Nr. 43VĮ-1148-(14.43.2.E)	Nuoma
0015	3566-1	Rudnios k.	11,0400	11,0400									11,0400	11,0400	2015-09-14	POD
0015	3566-2	Rudnios k.	6,4000		0,6000								5,8000		2015-09-14	-

0015	3566-3	Rudnios k.	4,0000		3,5000								0,5000		2015-09-14	-
0013	3566-4	Rudnios k.	0,3900		0,3900										2015-09-14	-
0013	3566-5	Rudnios k.	0,4900		0,4900										2015-09-14 ir 2022-12-07 Nr. 43VĮ-1205-(14.43.2.)	Nuoma
0011	3566-6	Salų k.	0,9200	0,9200	0,9200	0,9200									2015-09-14	MID
0011	3566-7	Salų k.	0,8200	0,8200	0,6600	0,6600							0,1600	0,1600	2015-09-14	MID
0011	3566-8	Salų k.	0,8300	0,8300	0,4800	0,4800							0,3500	0,3500	2015-09-14	MID
0011	3567	Plytinės k.	0,7600		0,7600										2015-09-14	Nuoma
0009	3568	Dainavos k.	1,3000		1,3000		1,3000								2015-09-14	Nuoma
0008	3569	Gojaus k.	0,2100		0,2100										2015-09-14	Nuoma
0009	3571	Sližiūnų k.	0,5400										0,5400		2015-09-14	Nuoma
0009	3572	Sližiūnų k.	1,5000		0,9500								0,5500		2015-09-14	Nuoma
0004	3613	Pilakainių	3,9200		3,9200		3,9200								2016-06-27	Nuoma
0014	3615-1	Senieji Maceliai	4,6400		4,6400										2016-06-27	Nuoma/ RGBP
0013	3615-2	Rudnios k.	30,0000										30,0000		2016-06-27	Nuoma
0008	3616-1	Dainavos k.	1,3700		1,3200		1,3200						0,0500		2016-06-27	Nuoma
0008	3616-2	Gojaus k.	1,5000		1,5000		1,5000								2016-06-27	Nuoma
0009	3617	Sližiūnų k.	1,7200		1,7200										2016-06-27	Nuoma
0013	3622	Rūdininkų k.	0,4400		0,4300								0,0100		2017-03-28	Nuoma
0012	3624	Rūdininkų k.	0,4300		0,4300										2017-03-28	Nuoma
0009	3625	Dainavos k.	0,1400		0,1400										2017-03-28	Nuoma
0008	3627-1	Dainavos k.	0,7800		0,7800										2017-03-28	Nuoma
0008	3627-2	Dainavos k.	3,0000		3,0000										2017-03-28	Nuoma
0004	3627-3	Vaitiešiūnų	0,6800		0,6800										2017-03-28	Nuoma
0005	3628-1	Deguškių k.	0,1900	0,1900	0,1300	0,1300							0,0600	0,0600	2017-03-28	Nuoma, MID
0005	3628-2	Keidžių k.	0,6800	0,6800	0,6800	0,6800									2017-03-28	Nuoma, MID
0009	3629	Dainavos k.	0,2800		0,2600								0,0200		2017-03-28	Nuoma
0008	3630	Naujasodžio k.	0,2200		0,2200										2017-03-28	Nuoma
0009	3666N	Sližiūnų k.	0,6800		0,2800								0,4000		2019-09-02 Nr. 43VĮ-644-(14.43.2.)	Nuoma

0009	3667N	Sližiūnų k.	0,7500		0,7500										2019-09-02 Nr. 43VĮ-644-(14.43.2.)	Nuoma
0009	3670N	Sližiūnų k.	0,7800		0,7800										2019-09-02 Nr. 43VĮ-644-(14.43.2.)	Nuoma
0004	3671N	Keidžių k.	1,0800		1,0800		1,0800								2019-09-02 Nr. 43VĮ-644-(14.43.2.)	Nuoma
0004	3672N	Keidžių k.	1,1200		1,1200		1,1200								2019-09-02 Nr. 43VĮ-644-(14.43.2.)	Nuoma
0013	3673N	Rūdininkų k.	0,2900	0,2900	0,2900	0,2900									2019-09-02 Nr. 43VĮ-644-(14.43.2.)	Nuoma
0013	3674N	Rūdininkų k.	1,6500	1,0000	0,9500	0,5700							0,7000	0,4300	2019-09-02 Nr. 43VĮ-644-(14.43.2.)	Nuoma
0005	3675N	Deguškių k.	1,1200	1,1200	1,1200	1,1200									2019-09-02 Nr. 43VĮ-644-(14.43.2.)	Nuoma
0012	3676N	Girios k.	2,0600		0,6200				0,1600				1,2800		2019-09-02 Nr. 43VĮ-644-(14.43.2.)	Nuoma
0008	3677N	Gojaus k.	0,7000		0,7000										2019-09-02 Nr. 43VĮ-644-(14.43.2.)	Nuoma
0004	3679N	Vaitiešiūnų	0,3000		0,3000										2019-09-02 Nr. 43VĮ-644-(14.43.2.)	Nuoma
0012	3680N	Rudnios k.	0,3500		0,3500										2019-09-02 Nr. 43VĮ-644-(14.43.2.)	Nuoma
0012	3681N	Rūdininkų k.	0,2000		0,2000										2019-09-02 Nr. 43VĮ-644-(14.43.2.)	Nuoma
0008	3683N	Jašiūnų k. k.	0,9300		0,9300										2019-09-02 Nr. 43VĮ-644-(14.43.2.)	Nuoma
0008	3684N	Jašiūnų k. k.	0,5000		0,5000										2019-09-02 Nr. 43VĮ-644-(14.43.2.)	Nuoma
0008	3685	Dainavos k.	1,1000		1,1000		1,1000								2019-09-02 Nr. 43VĮ-644-(14.43.2.)	Nuoma
0009	3686N	Sližiūnų k.	0,4000										0,4000		2019-09-02 Nr. 43VĮ-644-(14.43.2.)	Nuoma
0005	3687N	Keidžių k.	1,0000		1,0000		1,0000								2019-09-02 Nr. 43VĮ-644-(14.43.2.)	Nuoma
0008	3688N	Dainavos k.	0,9000		0,9000										2019-09-02 Nr. 43VĮ-644-(14.43.2.)	Nuoma
0008	3689N	Pabarčių k.	2,6500		0,5200								2,1300		2019-09-02 Nr. 43VĮ-644-(14.43.2.)	Nuoma
0014	3691N	Žagarinės	3,8200	0,4500	3,8200	0,4500									2019-09-02 Nr. 43VĮ-644-(14.43.2.)	Nuoma
0013	3693N	Rudnios k.	1,4000		0,1400								1,2600		2019-09-02 Nr. 43VĮ-644-(14.43.2.)	Nuoma
0012	3694N	Rudnios k.	0,4100		0,4100										2019-09-02 Nr. 43VĮ-644-(14.43.2.)	Nuoma

0008	3695N	Naujasodžio	0,4700		0,4700		0,4700								2019-09-02 Nr. 43VĮ-644-(14.43.2.)	Nuoma
0008	3696N	Dainavos k.	0,2200		0,2200										2019-09-02 Nr. 43VĮ-644-(14.43.2.)	Nuoma
0012	3697N	Rūdininkų k.	0,1100	0,0200	0,1100	0,0200									2019-09-02 Nr. 43VĮ-644-(14.43.2.)	Nuoma
0012	3698N	Rūdininkų k.	0,3700		0,3700		0,3700								2019-09-02 Nr. 43VĮ-644-(14.43.2.)	Nuoma
0008	3700N	Gojaus k.	0,9800		0,9800		0,9800								2019-09-02 Nr. 43VĮ-644-(14.43.2.)	Nuoma
0010	3704M	Sližiūnų k.	1,0100						1,0100						2019-09-02 Nr. 43VĮ-644-(14.43.2.)	Aukcionui
0010	3705M	Sližiūnų k.	1,1500						1,1500						2019-09-02 Nr. 43VĮ-644-(14.43.2.)	Aukcionui
0008	3707M	Pabarčių k.	3,8683						3,8683						2019-09-02 Nr. 43VĮ-644-(14.43.2.)	Aukcionui
0008	3708M	Pabarčių k.	0,5300						0,5300						2019-09-02 Nr. 43VĮ-644-(14.43.2.)	Aukcionui
0008	3709M	Gojaus k.	3,9900						3,9900						2019-09-02 Nr. 43VĮ-644-(14.43.2.)	Aukcionui
0005	3711M	Deguškių k.	2,0700						2,0700						2019-09-02 Nr. 43VĮ-644-(14.43.2.)	Aukcionui
0006	3712M	Buikų	1,0200	0,8065					1,0200	0,8065					2019-09-02 Nr. 43VĮ-644-(14.43.2.)	Aukcionui/ MID
0007	3713M	Naujasodžio	3,0000						3,0000						2019-09-02 Nr. 43VĮ-644-(14.43.2.)	Aukcionui
0008	3714M	Naujasodžio	0,3000						0,3000						2019-09-02 Nr. 43VĮ-644-(14.43.2.)	Aukcionui
0005	3715M	Kačėnų	4,6200						4,6200						2019-09-02 Nr. 43VĮ-644-(14.43.2.)	Aukcionui
0010	3716M	Jašiūnų k. gelž. St.	2,8500						2,8500						2019-09-02 Nr. 43VĮ-644-(14.43.2.)	Aukcionui
0009	3717M	Paupio k.	1,1200						1,1200						2019-09-02 Nr. 43VĮ-644-(14.43.2.)	Aukcionui/ RGBP
0011	3718M	Rūdininkų k.	0,9100						0,9100						2019-09-02 Nr. 43VĮ-644-(14.43.2.)	Aukcionui
0014	3719M	Senieji Maceliai	0,8000						0,8000						2019-09-02 Nr. 43VĮ-644-(14.43.2.)	Aukcionui/ RGBP
0014	3720M	Senieji Maceliai	0,7100						0,7100						2019-09-02 Nr. 43VĮ-644-(14.43.2.)	Aukcionui/ RGBP
0014	3721M	Senieji Maceliai	0,6500						0,6500						2019-09-02 Nr. 43VĮ-644-(14.43.2.)	Aukcionui/ RGBP
0014	3722M	Senieji Maceliai	0,7600						0,7600						2019-09-02 Nr. 43VĮ-644-(14.43.2.)	Aukcionui/ RGBP

0010	3723M	Jašiūnų k. gelž. St.	3,7800						3,7800						2019-09-02 Nr. 43VĮ-644-(14.43.2.)	Aukcionui
0014	1	Senieji Maceliai	1,8500	1,8500					1,8500	1,8500					-	MID
0014	N.3821	Senieji Maceliai	0,9000	0,9000	0,8800	0,8800							0,0200	0,0200	2025-08-20 Nr. 2RKĮ-434-(15.2.6E.)	MID
0014	N3818	Senieji Maceliai	0,5200						0,5200						2023-11-29 Nr. 43VĮ-1148-(14.43.2.E)	Nuoma/RGBP
0014	12	Žagarinės	2,0800						2,0800						-	RGBP
0014	N.3817	Žagarinės	0,1000						0,0200				0,0800		2025-08-20 Nr. 2RKĮ-434-(15.2.6E.)	RGBP
0015	13	Žagarinės	11,3000						11,3000						-	-
0015	14	Žagarinės	0,5900						0,5800				0,0100		-	-
0013	15	Žagarinės	0,2000						0,2000						-	-
0013	16	Žagarinės	0,9100						0,9100						-	-
0015	18-6	Rudnios k.	0,4400	0,4400									0,4400	0,4400	-	POD
0015	18-5	Rudnios k.	2,7600	2,7600									2,7600	2,7600	-	POD
0015	18-4	Rudnios k.	2,7000	2,7000					1,8400	1,8400			0,8600	0,8600	-	POD
0015	18-3	Rudnios k.	0,9800	0,9800					0,7400	0,7400			0,2400	0,2400	-	POD
0015	18-2	Rudnios k.	13,1000	13,1000					8,5500	8,5500			4,5500	4,5500	-	POD
0015	18-1	Rudnios k.	8,8000		0,8900				7,2600				0,6500		-	BVBP
0015	18	Rudnios k.	7,5000						7,2500				0,2500		-	BVBP
0013	19	Rudnios k.	2,1800										2,1800		-	BVBP
0013	25-1	Rudnios k.	0,5200	0,5200									0,5200	0,5200	-	POD
0013	25	Rudnios k.	5,4000	2,9500					2,9500	2,9500			2,4500		-	POD
0012	27	Rudnios k.	1,5600		0,5412				0,2246				0,7942		-	LN/ BVBP
0012	28	Rudnios k.	0,7000						0,7000						-	-
0012	29	Rudnios k.	1,1800						1,1800						-	-
0012	30	Rudnios k.	14,8500						14,8500						-	-
0012	30-1	Rudnios k.	1,2200						1,2200						-	-
0012	30-2	Rudnios k.	20,8500						20,8500						-	-
0012	31	Rudnios k.	3,8200						3,8200						-	-
0012	32-1	Rudnios k.	1,6000						1,6000						-	-

0012	32-2	Rudnios k.	1,2200						1,2200						-	-
0012	33	Rudnios k.	2,1200		0,1000				2,0200						-	-
0012	33-1	Rudnios k.	2,1500						2,1500						-	-
0012	33-2	Rudnios k.	0,1000						0,1000						-	-
0012	37	Girios k.	1,2100						1,2100						-	-
0012	37-1	Girios k.	1,8000						1,8000						-	-
0011	38	Girios k.	1,2400						1,2400						-	-
0011	39	Girios k.	1,9000						1,9000						-	-
0011	41	Girios k.	0,3500		0,3500										-	LN
0011	42	Plytinės k.	8,2300		1,5200				6,7100						-	-
0011	N.3822	Plytinės k.	0,8700		0,8700										2025-08-20 Nr. 2RKĮ-434-(15.2.6E.)	-
0012	44	Rudnios k.	0,1900						0,1900						-	LN
0011	49	Salų k.	0,1100	0,1100					0,1100	0,1100					-	MID
0011	51	Plytinės k.	0,7000	0,1900					0,6900	0,1800			0,0100	0,0100	-	MID
0011	53	Rūdininkų k.	0,0800	0,0800					0,0800	0,0800					-	MID
0011	54	Rūdininkų k.	0,0500	0,0500					0,0500	0,0500					-	MID
0010	55	Rūdininkų k.	2,6300	2,6300	2,6300	2,6300									-	MID
0009	56	Paupio k.	0,2600	0,2600					0,2600	0,2600					-	MID
0009	57	Paupio k.	0,5300		0,0159				0,5141						-	-
0009	58	Paupio k.	4,2400						4,2400						-	RGBP
0009	59	Paupio k.	2,3700						2,3700						-	-
0009	61	Paupio k.	0,6600						0,6600						-	-
0009	66	Dainavos k.	0,1200						0,1200						-	-
0009	67	Dainavos k.	7,8600						7,8600						-	-
0009	68	Dainavos k.	0,1600						0,1600						-	-
0009	69	Dainavos k.	0,0700						0,0700						-	-
0009	70	Dainavos k.	0,7500						0,7500						-	-
0009	71	Dainavos k.	0,1200										0,1200		-	-
0009	72	Dainavos k.	15,4300		2,4908				12,4573				0,4819		-	-

0009	75-1	Sližiūnų k.	0,3000						0,3000						-	-
0009	75	Sližiūnų k.	0,1500						0,1200				0,0300		-	-
0009	76	Sližiūnų k.	0,7000	0,7000					0,5000	0,5000			0,2000	0,2000	-	MID
0009	N3822-2	Sližiūnų k.	0,3900	0,3900	0,3000	0,3000							0,0900	0,0900	2023-11-29 Nr. 43VĮ-1148-(14.43.2.E)	Nuoma
0010	84	Jašiūnų k.	0,2100						0,2100						-	-
0010	86	Jašiūnų k. gelž. St.	0,1000						0,1000						-	-
0010	88	Jašiūnų k. gelž. St.	0,3000						0,3000						-	-
0010	89	Žaliosios	8,7000		0,5000				8,2000						-	-
0010	90	Žaliosios	5,4500						5,4500						-	-
0010	91	Žaliosios	12,9200		0,5600				12,3600						-	-
0010	92	Žaliosios	7,4900		0,1100				7,0600				0,3200		-	-
0008	94	Dainavos k.	1,8800		0,4000				1,4800						-	-
0008	98	Pabarčių k.	6,4000						5,4332				0,9668		-	-
0008	101	Gojaus k.	0,3500						0,2500				0,1000		-	-
0001	110	Jašiūnų k.	0,4700						0,4700						-	-
0001	111	Jašiūnų k.	21,8500						21,4000				0,4500		-	-
0001	111-1	Jašiūnų k.	2,6500						2,6500						-	-
0003	113	Marazų	2,4100						2,4100						-	-
0003	N3811-3	Marazų	0,5700		0,5700										2023-11-29 Nr. 43VĮ-1148-(14.43.2.E)	Nuoma
0004	N3811-4	Pilakainių	0,3600		0,3600										2023-11-29 Nr. 43VĮ-1148-(14.43.2.E)	Nuoma
0003	115	Pamarazių	5,5300		0,1355				2,7094				2,6851		-	-
0003	116	Pilakainių	2,6100		1,3844				1,2256						-	-
0004	118	Pilakainių	0,5700		0,1571				0,4129						-	-
0004	119	Pilakainių	0,2200						0,2200						-	-
0004	120	Pilakainių	0,0900						0,0900						-	-
0004	121	Pilakainių	2,2300						2,2300						-	-
0004	122	Pilakainių	1,6000						1,6000						-	-
0004	122-1	Pilakainių	2,4000						2,4000						-	-

0004	123-1	Barkuškių	2,6000						2,6000						-	-
0004	124	Barkuškių	0,2600						0,2600						-	-
0004	N3808-4	Pilakainių	0,4200										0,4200		2023-11-29 Nr. 43VĮ-1148-(14.43.2.E)	Nuoma
0004	127	Vaitiešiūnų	0,2300						0,2300						-	-
0004	128	Vaitiešiūnų	0,4500						0,4500						-	-
0004	129	Vaitiešiūnų	0,2500						0,2500						-	-
0004	130	Vaitiešiūnų	1,7300	1,6300	0,1800	0,0800			1,5000	1,5000			0,0500	0,0500	-	MID
0004	131	Vaitiešiūnų	4,0000	3,7400	0,6000	0,5300			2,9000	2,7500			0,5000	0,4600	-	MID
0004	N3782	Vaitiešiūnų	0,1100	0,1100	0,1100	0,1100									2022-12-07 Nr. 43VĮ-1205-(14.43.2.); 2025-08-20 Nr. 2RKĮ-434-(15.2.6E.)	Nuoma
0004	N.3829	Kačėnų	1,9400	1,9400	1,9100	1,9100			0,0300	0,0300					2025-08-20 Nr. 2RKĮ-434-(15.2.6E.)	LN 'MID
0004	133	Kačėnų	1,3600	1,3600	0,3600	0,3600			0,6000	0,6000			0,4000	0,4000	-	MID
0005	N.3807	Kačėnų	0,9600	0,9600	0,8000	0,8000							0,1600	0,1600	2025-08-20 Nr. 2RKĮ-434-(15.2.6E.)	MID
0005	134	Kačėnų	0,2800	0,2800	0,0400	0,0400			0,2000	0,2000			0,0400	0,0400	-	MID
0005	136	Deguškių k.	0,0700	0,0700					0,0700	0,0700					-	nėra privažiavimo'MID
0005	137	Deguškių k.	0,5400	0,5400					0,5000	0,5000			0,0400	0,0400	-	MID
0005	141	Vidnapolio	0,2500						0,2500						-	-
0005	145	Keidžių k.	0,7400						0,7400						-	-
0002	146	Keidžių k.	0,4000						0,3300				0,0700		-	-
0005	148	Keidžių k.	0,9700	0,9700					0,9700	0,9700					-	MID
0005	148-1	Keidžių k.	0,5600	0,5600					0,5600	0,5600					-	MID
0005	148-2	Keidžių k.	0,3200	0,3200					0,3200	0,3200					-	MID
0006	149	Buikų	2,6400	1,6971					1,4534	0,8675			1,1866	0,8296	-	MID
0006	150	Buikų	0,1400	0,1400	0,1400	0,1400									-	MID
0006	N3822-1	Buikų	0,3000	0,3000	0,2000	0,2000							0,1000	0,1000	2023-11-29 Nr. 43VĮ-1148-(14.43.2.E)	Nuoma
0006	151	Buikų	0,2800	0,2800	0,0800	0,0800							0,2000	0,2000	-	MID
0008	153	Keturių	2,6700	2,5000	0,7700	0,7700			1,1500	1,0900			0,7500	0,6400	-	MID

0008	N.3826	Keturių	0,8500	0,8500	0,8500	0,8500									2025-08-20 Nr. 2RKĮ-434-(15.2.6E.)	MID
0006	154	Krokšlių	7,4800	0,8620	0,5200				6,2400	0,5850			0,7200	0,2770	-	MID
0006	155	Krokšlių	1,6000	1,5117					1,6000	1,5117					-	MID
0006	156	Krokšlių	0,3900						0,3900						-	-
0006	N3775-1	Sakalų	0,2900		0,2900										2022-12-07 Nr. 43VĮ-1205-(14.43.2.)	Nuoma
0006	N3775-2	Buikų	0,8300		0,8300										2022-12-07 Nr. 43VĮ-1205-(14.43.2.)	Nuoma
0006	158	Sakalų	3,2100		0,5900				2,4400				0,1800		-	-
0006	159	Buikų	1,1800						1,1800						-	-
0006	160	Buikų	6,3200						6,3200						-	-
0006	161	Buikų	11,6500						11,6500						-	-
0006	162	Buikų	10,2100						9,0500				1,1600		-	-
0006	N.3814	Geložės	0,6400		0,4600				0,0300				0,1500		2025-08-20 Nr. 2RKĮ-434-(15.2.6E.)	-
0007	167	Naujasodžio	2,4900						2,4472				0,0428		-	-
0010	171	Jašiūnų k.	0,3500						0,3500						-	-
0010	173	Sližiūnų k.	0,3500						0,3500						-	-
0006	184	Sakalų	0,4600		0,4000		0,4000						0,0600		-	-
0004	N3766-2	Pilakainių	3,6200		3,6000								0,0200		2022-12-07 Nr. 43VĮ-1205-(14.43.2.)	Nuoma
0009	198	Paupio k.	0,6000		0,5400								0,0600		-	-
0009	199	Paupio k.	0,1000	0,1000	0,0800	0,0800							0,0200	0,0200	-	MID
0004	201	Pilakainių	1,1300		0,3300		0,3300		0,6000				0,2000		-	-
0010	203	Sližiūnų k.	0,0400						0,0400						-	-
0011	209	Rūdininkų k.	0,4300	0,1900	0,4300	0,1900									-	LN/ MID
0004	N3779	Vaitiešiūnų	0,1600		0,1200								0,0400		2022-12-07 Nr. 43VĮ-1205-(14.43.2.)	Nuoma
0008	220	Naujasodžio	0,1000		0,1000										1999-12-30 NR.4019-85 ir2022-12-07 Nr. 43VĮ-1205-(14.43.2.)	Nuoma
0013	225	Rūdininkų k.	0,6000	0,1200	0,6000	0,1200									-	LN
0001	231	Jašiūnų k. k.	0,3000		0,3000										-	LN
0008	237	Jašiūnų k. k.	0,2300		0,2300										-	LN

0006	N3773	Sakalų k.	1,5000		1,5000										2022-12-07 Nr. 43VĮ-1205-(14.43.2.)	Nuoma
0006	N3774-3	Sakalų k.	2,0900		2,0900										2022-12-07 Nr. 43VĮ-1205-(14.43.2.)	Nuoma
0004	N.3827	Vaitiešiūnų	0,3000		0,3000										2025-08-20 Nr. 2RKĮ-434-(15.2.6E.)	-
0009	N3756-2	Dainavos k.	1,3600		1,3600		1,3600								2022-12-07 Nr. 43VĮ-1205-(14.43.2.)	Nuoma
0004	N3780	Pilakainių	1,4000		1,4000										2022-12-07 Nr. 43VĮ-1205-(14.43.2.)	Nuoma
0015	N.3818	Žagarinės	0,5800		0,4500								0,1300		2025-08-20 Nr. 2RKĮ-434-(15.2.6E.)	
0015	N.3819	Žagarinės	1,5500		1,5100								0,0400		2025-08-20 Nr. 2RKĮ-434-(15.2.6E.)	
0015	252	Žagarinės	0,1300						0,1300						-	
0008	N3767-1	Gojaus k.	1,1000		1,1000										2022-12-07 Nr. 43VĮ-1205-(14.43.2.)	Nuoma
0008	N3755-3	Gojaus k.	0,7800		0,7800		0,7800								2022-12-07 Nr. 43VĮ-1205-(14.43.2.)	Nuoma
0008	N3755-1	Gojaus k.	0,4600		0,4600		0,4600								2022-12-07 Nr. 43VĮ-1205-(14.43.2.)	Nuoma
0008	N3755-2	Gojaus k.	0,3800		0,3800		0,3800								2022-12-07 Nr. 43VĮ-1205-(14.43.2.)	Nuoma
0009	N3756-1	Dainavos k.	1,2000		1,2000		1,2000								2022-12-07 Nr. 43VĮ-1205-(14.43.2.)	Nuoma
0003	N3765-1	Pamarazių	1,7700		1,7700		1,7700								2022-12-07 Nr. 43VĮ-1205-(14.43.2.)	Nuoma
0003	N3765-2	Pamarazių	0,4500		0,4500		0,4500								2022-12-07 Nr. 43VĮ-1205-(14.43.2.)	Nuoma
0013	N3817	Rūdininkų k.	0,3700		0,3700										2023-11-29 Nr. 43VĮ-1148-(14.43.2.E)	Nuoma
0012	N-31-1	Vakariškių	0,5200		0,5200										2004-04-15 Nr.2.3-2667-85	-
0012	N-46-1	Vakariškių	0,5400		0,5400										2004-04-15 Nr.2.3-2667-85	8520/0012:298
0012	N-50-3	Vakariškių	0,2300		0,2300										2004-04-15 Nr.2.3-2667-85	8520/0012:238
0011	N-50-1	Rūdininkų k.	0,3900		0,3900										2004-04-15 Nr.2.3-2667-85 ir 2023-11-29 Nr. 43VĮ-1148-(14.43.2.E) 2023	Nuoma
0003	N3759	Marazų	1,5800		1,5800										2022-12-07 Nr. 43VĮ-1205-(14.43.2.)	Nuoma
0012	N-71-1	Rūdininkų k.	0,3500		0,3500										2005-10-21 Nr.2.3-9590-85	8520/0012:296
0013	N-71-2	Rūdininkų k.	0,5400		0,5400										2005-10-21 Nr.2.3-9590-85 ir 2023-11-29 Nr. 43VĮ-1148-(14.43.2.E)	Nuoma

0012	263	Rūdininkų k.	0,0500		0,0500										-	-
0012	N3810	Rūdininkų k.	1,4000		1,2000								0,2000		2023-11-29 Nr. 43VĮ-1148-(14.43.2.E)	Nuoma
0008	N3762	Dainavos k.	0,6200		0,6200										2022-12-07 Nr. 43VĮ-1205-(14.43.2.)	Nuoma
0006	N3807	Buikų	0,5200		0,5200										2023-11-29 Nr. 43VĮ-1148-(14.43.2.E)	Nuoma
0013	N3760	Rūdininkų k.	0,2000		0,2000										2022-12-07 Nr. 43VĮ-1205-(14.43.2.)	Nuoma
0005	N3761	Keidžių k.	0,3300		0,3300										2022-12-07 Nr. 43VĮ-1205-(14.43.2.)	Nuoma
0010	N3785	Sližiūnų k.	0,1500		0,1500										2022-12-07 Nr. 43VĮ-1205-(14.43.2.)	Nuoma
0013	N-66	Rūdininkų k.	0,1200		0,1200										2004-04-15 Nr.2.3-2667-85, 2025-08-20 Nr. 2RKĮ-434-(15.2.6E.)	8520/0013:243
0012	N-60	Rūdininkų k.	0,5200		0,5200										2004-04-15 Nr.2.3-2667-85 ir 2022-12-07 Nr. 43VĮ-1205-(14.43.2.)	Nuoma
0012	N-32	Rūdininkų k.	0,4700		0,4700										2004-04-15 Nr.2.3-2667-85 ir 2022-12-07 Nr. 43VĮ-1205-(14.43.2.)	Nuoma
0012	N-37-1	Rūdininkų k.	0,4400		0,4400										2004-04-15 Nr.2.3-2667-85; 2025-08-20 Nr. 2RKĮ-434-(15.2.6E.)	8520/0012:312
0012	N-38-1	Rūdininkų k.	1,0200		1,0200										2004-04-15 Nr.2.3-2667-85 ir 2022-12-07 Nr. 43VĮ-1205-(14.43.2.)	Nuoma
0012	N-40	Rūdininkų k.	0,1500		0,1500										2004-04-15 Nr.2.3-2667-85; 2025-08-20 Nr. 2RKĮ-434-(15.2.6E.)	8520/0012:220
0013	N-37-2	Rūdininkų k.	0,2700		0,2700										2004-04-15 Nr.2.3-2667-85	8520/0013:263
0011	N-38-2	Rūdininkų k.	0,4300		0,4300										2004-04-15 Nr.2.3-2667-85 ir 2023-11-29 Nr. 43VĮ-1148-(14.43.2.E) 2023	Nuoma
0013	N-69-1	Rūdininkų k.	0,2300		0,2300										2004-04-15 Nr.2.3-2667-85 ir 2022-12-07 Nr. 43VĮ-1205-(14.43.2.)	Nuoma
0013	N-70-1	Rūdininkų k.	0,2400		0,2400										2004-04-15 Nr.2.3-2667-85 ir 2022-12-07 Nr. 43VĮ-1205-(14.43.2.)	Nuoma
0011	N-41-1	Rūdininkų k.	0,4700		0,4700										2004-04-15 Nr.2.3-2667-85 ir 2023-11-29 Nr. 43VĮ-1148-(14.43.2.E) 2023	Nuoma

0013	N-41-2	Rūdininkų k.	0,5000		0,5000										2004-04-15 Nr.2.3-2667-85 ir 2022-12-07 Nr. 43VĮ-1205-(14.43.2.)	Nuoma
0013	N-9	Rūdininkų k.	0,1800		0,1800										2004-04-15 Nr.2.3-2667-85; 2025-08-20 Nr. 2RKĮ-434-(15.2.6E.)	8520/0013:248
0013	N-69-1	Rūdininkų k.	0,2300		0,2300										2004-04-15 Nr.2.3-2667-85 ir 2022-12-07 Nr. 43VĮ-1205-(14.43.2.)	Nuoma
0011	N-69-3	Plytinės k.	0,5000		0,5000										2004-04-15 Nr.2.3-2667-85	8520/0011:133
0008	1705	Gojaus k.	0,8000		0,8000										2007-11-23 Nr.2.3-12983-85 ir 2023-11-29 Nr. 43VĮ-1148-(14.43.2.E)	Nuoma
0004	1811	Keidžių k.	0,4000		0,4000										2007-11-23 Nr.2.3-12983-85 ir 2022-12-07 Nr. 43VĮ-1205-(14.43.2.)	Nuoma
0008	958-2	Gojaus k.	0,3400		0,3400										2005-10-20 Nr.2.3.-9559-85 ir 2022-12-07 Nr. 43VĮ-1205-(14.43.2.)	Nuoma
0008	N4-2	Jašiūnų	0,5000		0,5000										2005-10-20 Nr.2.3.-9559-85 ir 2022-12-07 Nr. 43VĮ-1205-(14.43.2.)	Nuoma
0001	N-81	Jašiūnų	0,1200		0,1200										2005-10-20 Nr.2.3.-9559-85	8520/0001:574
0001	1083-3	Keturių	0,3700		0,3700										2005-10-20 Nr.2.3.-9559-85 ir 2022-12-07 Nr. 43VĮ-1205-(14.43.2.)	Nuoma
0013	N-36-1	Rudninkų	0,3800		0,3800										2004-04-15 Nr.2.3-2667-85	8520/0013:222
0011	N-36-2	Plytinės k.	0,7200		0,7200										2004-04-15 Nr.2.3-2667-85	8520/0011:146
0011	N-52	Rudninkų	0,3900		0,3900										2004-04-15 Nr.2.3-2667-85 ir 2023-11-29 Nr. 43VĮ-1148-(14.43.2.E) 2023	Nuoma
0013	N-63-1	Rudninkų	0,2100		0,2100										2004-04-15 Nr.2.3-2667-85; 2025-08-20 Nr. 2RKĮ-434-(15.2.6E.)	8520/0013:176
0012	N-55-2	Rudninkų	0,9300		0,9300										2004-04-15 Nr.2.3-2667-85 ir 2022-12-07 Nr. 43VĮ-1205-(14.43.2.)	Nuoma
0013	N-35-1	Rudninkų	0,3200		0,3200										2004-04-15 Nr.2.3-2667-85 ir 2023-11-29 Nr. 43VĮ-1148-(14.43.2.E) 2023	Nuoma
0013	756-2	Rudninkų	0,4000		0,4000										2004-04-15 Nr.2.3-2667-85 ir 2023-11-29 Nr. 43VĮ-1148-(14.43.2.E) 2023	Nuoma

0011	790-3	Plytinės k.	0,2600		0,2600										2004-04-15 Nr.2.3-2667-85	8520/0011:116
0012	N-30-1	Vakariškių	0,4700		0,4700										2004-04-15 Nr.2.3-2667-85	8520/0012:275
0012	741-14	Rudninkų	0,4200		0,4200										2004-04-15 Nr.2.3-2667-85 ir 2022-12-07 Nr. 43VĮ-1205-(14.43.2.)	Nuoma
0013	741-13	Rudninkų	0,1700		0,1700										2004-04-15 Nr.2.3-2667-85	8520/0013:228
0013	N-7	Rudninkų	0,5500		0,5500										2004-04-15 Nr.2.3-2667-85; 2025-08-20 Nr. 2RKĮ-434-(15.2.6E.)	8520/0013:109
0013	N-53-2	Rudninkų	0,5000		0,5000										2004-04-15 Nr.2.3-2667-85; 2025-08-20 Nr. 2RKĮ-434-(15.2.6E.)	8520/0013:253
0012	N-53-1	Rudninkų	0,3300		0,3300										2004-04-15 Nr.2.3-2667-85 ir 2022-12-07 Nr. 43VĮ-1205-(14.43.2.)	Nuoma
0011	N-28-2	Rudninkų	0,5800		0,5800										2004-04-15 Nr.2.3-2667-85 ir 2023-11-29 Nr. 43VĮ-1148-(14.43.2.E) 2023	Nuoma
0011	N-57-1	Rudninkų	0,4100		0,4100										2004-04-15 Nr.2.3-2667-85	8520/0011:131
0012	N-18-1	Rudninkų	0,4500		0,4500										2004-04-15 Nr.2.3-2667-85; 2025-08-20 Nr. 2RKĮ-434-(15.2.6E.)	8520/0012:274
0008	N-82-2	Jašiūnų	0,4200		0,4200										2005-10-20 Nr.2.3.-9559-85 ir 2022-12-07 Nr. 43VĮ-1205-(14.43.2.)	Nuoma
0001	N-1	Keturių	0,8200		0,8200										2005-10-20 Nr.2.3.-9559-85 ir 2022-12-07 Nr. 43VĮ-1205-(14.43.2.)	Nuoma
0001	1083-2	Keturių	0,3700		0,3700										2005-10-20 Nr.2.3.-9559-85 ir 2022-12-07 Nr. 43VĮ-1205-(14.43.2.)	Nuoma
0009	263	Dainavos k.	1,1500						1,1500						Anstolio areštas	8520/0009:56
0009	263-1	Dainavos k.	1,1100						1,1100						Anstolio areštas	8520/0009:57
0009	671-3	Sližiūnų k.	0,8900		0,8900										2002-09-25Nr.3889-85	-
0001	N3770	Keturių	0,5900		0,5900										2022-12-07 Nr. 43VĮ-1205-(14.43.2.)	Nuoma
0008	271	Najasodžių	0,2300		0,1300								0,1000		1999-12-30 NR.4019-85 ir2022-12-07 Nr. 43VĮ-1205-(14.43.2.)	Nuoma
0013	272	Žagarinės	0,3100						0,3100						-	-
0013	N3786	Žagarinės	0,3100		0,3100										2022-12-07 Nr. 43VĮ-1205-(14.43.2.)	Nuoma

0009	N3767-2	Dainavos	1,3300		1,2800								0,0500		2022-12-07 Nr. 43VĮ-1205-(14.43.2.)	Nuoma
0006	N3774-2	Sakalų	0,8500		0,8500										2022-12-07 Nr. 43VĮ-1205-(14.43.2.)	Nuoma
0008	275	Gojaus	0,8000						0,3800				0,4200			
0008	N3809	Gojaus	0,2300		0,2300										2023-11-29 Nr. 43VĮ-1148-(14.43.2.E)	Nuoma
0008	N.3810	Gojaus	0,3200										0,3200		2025-08-20 Nr. 2RKĮ-434-(15.2.6E.)	
0008	N.3811	Gojaus	0,6700										0,6700		2025-08-20 Nr. 2RKĮ-434-(15.2.6E.)	
0008	N3808-3	Gojaus	0,9800						0,0800				0,9000		2023-11-29 Nr. 43VĮ-1148-(14.43.2.E)	Nuoma
0004	N3766-3	Piliakalnio	1,3500		1,3500										2022-12-07 Nr. 43VĮ-1205-(14.43.2.)	Nuoma
0006	N3774-1	Sakalų	0,6600		0,6600										2022-12-07 Nr. 43VĮ-1205-(14.43.2.)	Nuoma
0002	N3771-1	Kedžių	0,6200		0,6200										2022-12-07 Nr. 43VĮ-1205-(14.43.2.)	Nuoma
0004	N3771-2	Vaitiešiūnų	1,2000		1,2000										2022-12-07 Nr. 43VĮ-1205-(14.43.2.)	Nuoma
0005	286	Kačienų	0,1000						0,1000						-	-
0005	N3811-2	Kačienų	1,2000		1,2000										2023-11-29 Nr. 43VĮ-1148-(14.43.2.E)	Nuoma
0010	289	Sližiūnų	0,1300	0,0700					0,1300	0,0700					-	MID
0008	N3764	Gojaus	0,3500		0,2500								0,1000		2022-12-07 Nr. 43VĮ-1205-(14.43.2.)	Nuoma
0004	291	Vaitiešiūnų	0,0900		0,0900										-	-
0005	293	Deguškių	0,4000						0,4000						-	-
0005	N3792	Deguškių	0,1200		0,1200										2022-12-07 Nr. 43VĮ-1205-(14.43.2.)	Nuoma
0011	294	Ravelių vs	0,9500	0,9000									0,9500	0,9000		MID
0011	295	Ožkelaičių vs	4,2600	3,3600					3,0300	2,8000			1,2300	0,5600		MID
0011	295-1	Ožkelaičių vs	0,2100	0,1800	0,1500	0,1200							0,0600	0,0600		MID
0011	N.3823	Ožkelaičių vs	1,1200	1,1100	1,12	1,11									2025-08-20 Nr. 2RKĮ-434-(15.2.6E.)	MID
0011	N.3824	Ožkelaičių vs	1,9500	1,9500	1,95	1,95									2025-08-20 Nr. 2RKĮ-434-(15.2.6E.)	MID
0011	296	Plytinės k.	3,6000	2,8000					1,6000	0,8000			2,0000	2,0000		MID
0012	297	Rudnios k.	1,7000						1,3000				0,4000			

0012	N3778	Rudnios k.	2,1000		2,1000										2022-12-07 Nr. 43VĮ-1205-(14.43.2.)	Nuoma
0009	N3768	Sližiūnų	0,8500		0,8500										2022-12-07 Nr. 43VĮ-1205-(14.43.2.)	Nuoma
0004	N3808-5	Piliakalnio	0,5000		0,5000										2023-11-29 Nr. 43VĮ-1148-(14.43.2.E)	Nuoma
0004	N3811-5	Piliakalnio	0,2000		0,2000										2023-11-29 Nr. 43VĮ-1148-(14.43.2.E)	Nuoma
0006	N3808-1	Sakalų	0,6200		0,6200										2023-11-29 Nr. 43VĮ-1148-(14.43.2.E)	Nuoma
0004	304	Vaitiešiūnų	0,0600		0,0600										-	-
0013	305	Rudninkų	0,5000	0,5000	0,3000	0,3000							0,2000	0,2000	-	-
0013	306	Rudninkų	0,1800	0,1300	0,1400	0,0900							0,0400	0,0400	-	-
0012	307	Rudninkų	0,4200	0,4200	0,3000	0,3000							0,1200	0,1200	-	-
0012	312	Rudnios k.	0,8000		0,2000								0,6000		-	-
0012	313	Rudnios k.	0,6000		0,1000								0,5000		-	-
0012	N3814-2	Rudnios k.	0,6500		0,5000								0,1500		2023-11-29 Nr. 43VĮ-1148-(14.43.2.E)	Nuoma
0012	309	Rudnios k.	0,4500		0,4500										-	-
0014	N3814-1	Žagarinės	1,7100		1,7100										2023-11-29 Nr. 43VĮ-1148-(14.43.2.E)	Nuoma
0009	N3815	Dainavos	0,2800		0,2800										2023-11-29 Nr. 43VĮ-1148-(14.43.2.E)	Nuoma
0001	3825A	Jašiūnų mst.	0,3500						0,3000				0,0500		2023-11-29 Nr. 43VĮ-1148-(14.43.2.E)	Aukcionui
0008	1784-3	Dainavos k.	1,7600		1,7600										2007-11-23 Nr.2.3-12983-85 ir 2023-11-29 Nr. 43VĮ-1148-(14.43.2.E)	Nuoma
0006	1799	Sakalų	0,5000		0,5000										2007-11-23Nr.2.3-12983-85 ir 2023-11-29Nr. 43VĮ-1148-(14.43.2.E)	Nuoma
0004	1759-2	Elžbietinės vs	0,5300		0,5300										2007-11-23Nr.2.3-12983-85 ir 2023-11-29Nr. 43VĮ-1148-(14.43.2.E)	Nuoma
0004	1759-3	Keidžių k.	2,0200		2,0200										2007-11-23Nr.2.3-12983-85 ir 2023-11-29Nr. 43VĮ-1148-(14.43.2.E)	Nuoma
0013	N-11-1	Rudninkų k.	0,2900		0,2900										2004-04-15 Nr.2.3-2667-(85)	8520/0013:254
0002	1750-1	Keidžių k.	0,3200		0,3200										2007-11-27 Nr.2.3-12983-(85); 2025-08-20 Nr. 2RKĮ-434-(15.2.6E.)	8520-0002:94

0001	315	Jašiūnų mstl.	0,3300						0,3300							
0004	N.3812	Pilakainių k.	0,5200		0,5200										2025-08-20 Nr. 2RKĮ-434-(15.2.6E.)	
0004	N.3813	Pilakainių k.	0,4200		0,4200										2025-08-20 Nr. 2RKĮ-434-(15.2.6E.)	
0008	318	Gojaus k.	4,4600						4,4600							
0014	3691N	Žagarinės k.	3,8433		3,8433										2019-09-02 Nr.43VĮ-644-(14.43.2.); 2025-08-20 Nr. 2RKĮ-434-(15.2.6E.)	8520/0014:178
0008	319	Gojaus k.	0,3000		0,3000											
0008	320	Jašiūnų mstl.	0,1800		0,1800											
0008	N.3828	Gojaus k.	0,5200		0,5200										2025-08-20 Nr. 2RKĮ-434-(15.2.6E.)	
0013	322	Rudninkų k.	0,1500		0,1500											
Viso:			***925,3952***	***161,1073***	***369,2209***	***49,4122***	***24,3100***	***0,0000***	***372,3868***	***38,9951***	***0,0000***	***0,0000***	***183,7875***	***72,7000***	***x***	***x***

Sutrumpinimai:
LN - laikinas naudojimas
MID - Merkio ichtiologinis draustinis
POD - Papio ornitologinis draustinis

RGBP - Rūdninku Girios biosferos poligonas
BVBP - Baltosios Vokės biosferos poligonas

Projekto autorė _____ (parašas)

s. žemėtvarkos ir
tanavimo skyriaus
cialistė
Siescer

_____

SUDERINTA Vyriausioji specialistė Greta Klupšienė 2026-01-15

SUDERINTA

VILNIAUS APSKRITIES ŠALČININKŲ RAJONO JAŠIŪNŲ KADASTRO VIETOVĖS
LAISVOS ŽEMĖS FONDO ŽEMĖS PLANAS NR.1
M 1: 10 000
2025 M.

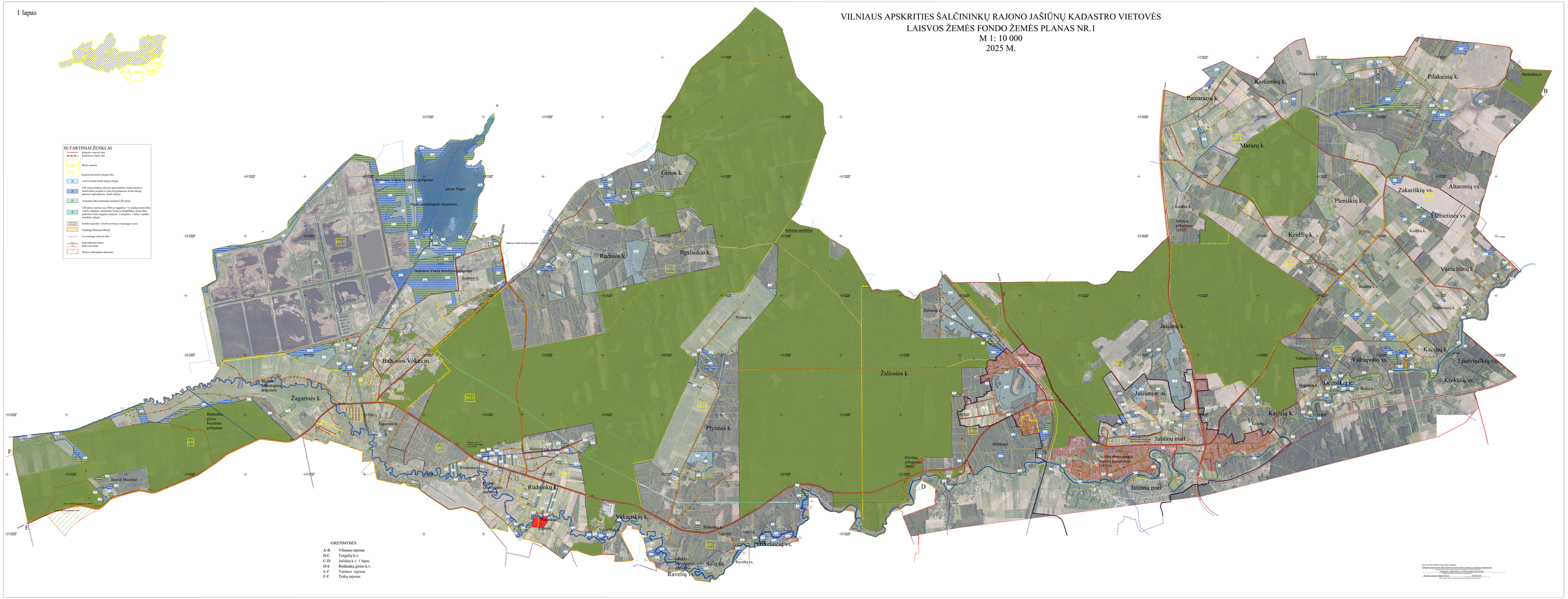

Laisvos žemės fondo žemės sklypai sutaptinti
Valstybės žemės fondo žemės sklypai, kurie reikalingi ir numatomi žemės reformos žemėtvarkos projekto, arba jam prilygstančio projekto ar žemėtvarkos projekto ar žemės sklypų planavimo eksperdiktoriui

Projekto vadovas Marius Dilmonas 20-06-2025
(Vardas, pavardė, kvalifikacijos atestato nr., data, parašas)

VILNIAUS APSKRITIES ŠALČININKŲ RAJONO JAŠIŪNŲ KADASTRO VIETOVĖS
LAISVOS ŽEMĖS FONDO ŽEMĖS PLANAS NR.2
M 1: 10 000
2025 M.

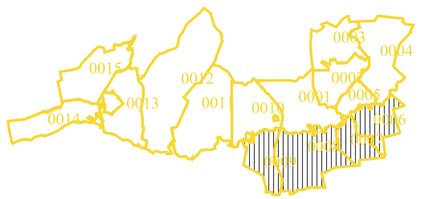

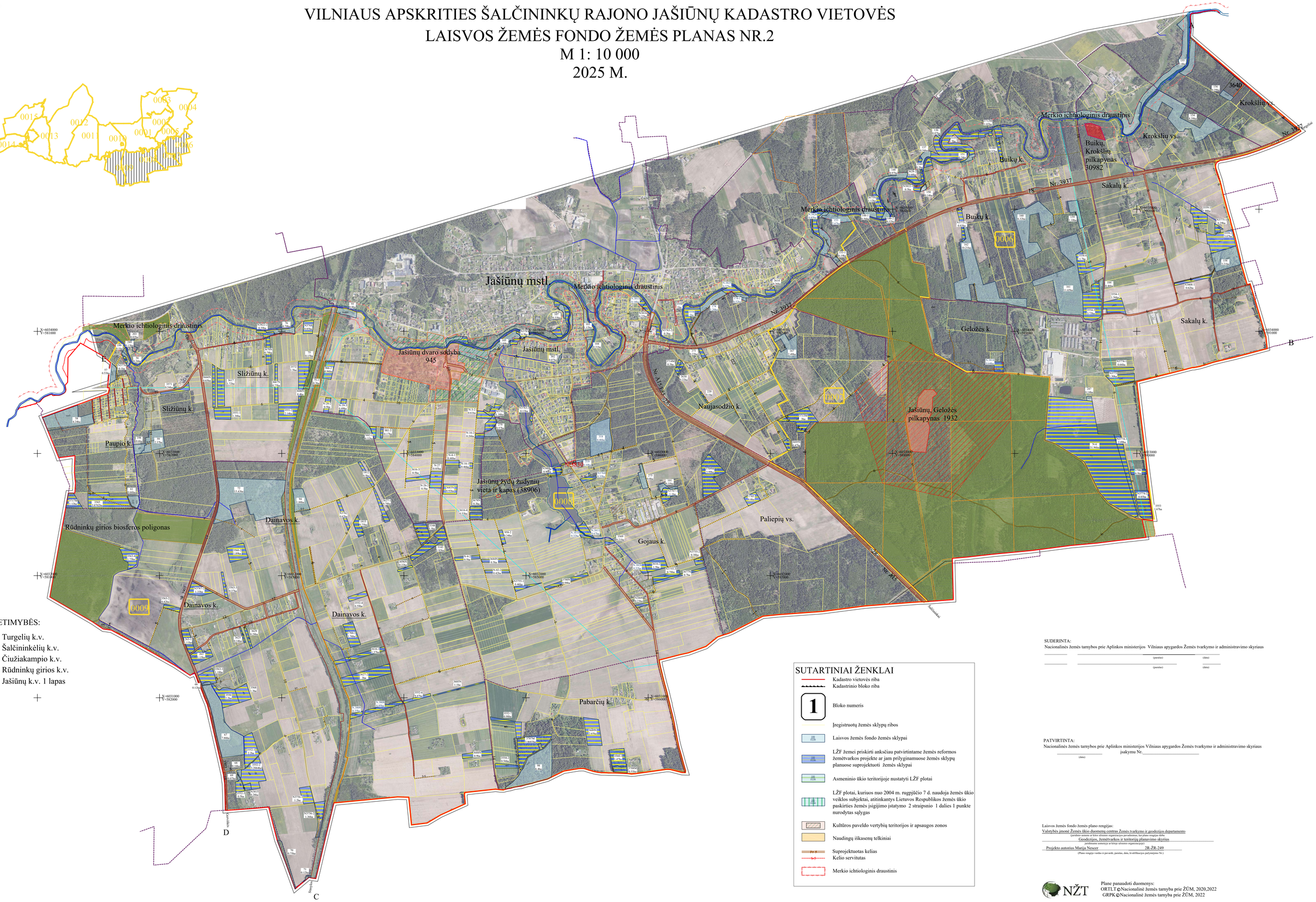
Jašiūnų mstl.
Merkio ichtiologinis draustinis
Jašiūnų dvaro sodyba 945
Sližiūnų k.
Paupio k.
Rūdninkų girios biosferos poligonas
Dainavos k.
Jašiūnų žydų žudynių vieta ir kapas (38906)
Naujasodžio k.
Jašiūnų, Geložės pilkapynas 1932
Geložės k.
Buikų k.
Buikų, Krokšlių pilkapynas 30982
Krokšlių vs.
Sakalų k.
Gojaus k.
Paliepių vs.
Pabarčių k.
Nr. 3937
Nr. 4135
Nr. 4130
Nr. 4136
Nr. 4143
Nr. 3937
Nr. 3937
Nr. 3937

DETALŪS METADUOMENYS	
Dokumento sudarytojas (-ai)	Nacionalinė žemės tarnyba prie Aplinkos ministerijos 188704927, Kalvarijų g. 147, LT-08352 Vilnius
Dokumento pavadinimas (antraštė)	VILNIAUS APSKRITIES ŠALČININKŲ RAJONO SAVIVALDYBĖS JAŠIŪNŲ KADASTRO VIETOVĖS LAISVOS ŽEMĖS FONDO ŽEMĖS PLANO IR LAISVOS ŽEMĖS FONDO ŽEMĖS PLOTŲ ŽINIARAŠČIO PATVIRTINIMO
Dokumento registracijos data ir numeris	2026-01-21 Nr. 2RKĮ-50
Dokumento gavimo data ir dokumento gavimo registracijos numeris	–
Dokumento specifikacijos identifikavimo žymuo	ADOC-V1.0
Parašo paskirtis	Pasirašymas
Parašą sukūrusio asmens vardas, pavardė ir pareigos	Laima Matulytė, L.e.p. skyriaus vedėjas, Vilniaus apygardos žemės tvarkymo ir administravimo skyrius
Sertifikatas išduotas	LAIMA MATULYTĖ, Nacionalinė žemės tarnyba prie Aplinkos ministerijos LT
Parašo sukūrimo data ir laikas	2026-01-21 16:33:53 (GMT+02:00)
Parašo formatas	XAdES-X-L
Laiko žymoje nurodytas laikas	2026-01-21 16:34:02 (GMT+02:00)
Informacija apie sertifikavimo paslaugų teikėją	ADIC CA ECC, Asmens dokumentu israsymo centras prie LR VRM LT
Sertifikato galiojimo laikas	2024-07-05 10:51:57 – 2028-07-04 10:51:57
Informacija apie būdus, naudotus metaduomenų vientisumui užtikrinti	"Registravimas" paskirties metaduomenų vientisumas užtikrintas naudojant "RCSC IssuingCA-2, VI Registru Centras - i.k. 124110246 LT" išduotą sertifikatą "DBSIS, Informatikos ir ryšių departamentas prie Lietuvos Respublikos vidaus reikalų ministerijos, į.k.188774822 LT", sertifikatas galioja nuo 2025-05-16 11:31:08 iki 2028-05-15 11:31:08
Pagrindinio dokumento priedų skaičius	3
Pagrindinio dokumento pridedamų dokumentų skaičius	–
Pridedamo dokumento sudarytojas (-ai)	–
Pridedamo dokumento pavadinimas (antraštė)	–
Pridedamo dokumento registracijos data ir numeris	–
Programinės įrangos, kuria naudojantis sudarytas elektroninis dokumentas, pavadinimas	DBSIS, versija 3.5.85.4
Informacija apie elektroninio dokumento ir elektroninio (-ių) parašo (-ų) tikrinimą (tikrinimo data)	Atitinka specifikacijos keliamus reikalavimus. Visi dokumente esantys elektroniniai parašai galioja (2026-01-27 13:02:26)
Paieškos nuoroda	–
Papildomi metaduomenys	Nuorašą suformavo 2026-01-27 13:02:27 DBSIS