



**NACIONALINĖS ŽEMĖS TARNYBOS
PRIE APLINKOS MINISTERIJOS
KLAIPĖDOS APYGARDOS ŽEMĖS TVARKYMO IR
ADMINISTRAVIMO SKYRIAUS
VEDĖJAS**

ĮSAKYMAS

**DĖL KLAIPĖDOS APSKRITIES ŠILUTĖS RAJONO (SAVIVALDYBĖS) VAINUTO
SENIŪNIJOS VAINUTO KADASTRO VIETOVĖS LAISVOS ŽEMĖS FONDO PLANO IR
LAISVOS ŽEMĖS FONDO ŽEMĖS PLOTŲ ŽINIARAŠČIO PATVIRTINIMO**

2026 m.

d. Nr. 4RKĮ-

Klaipėda

Vadovaudamasis Lietuvos Respublikos Vyriausybės 1998 m. balandžio 1 d. nutarimo Nr. 385 „Dėl žemės reformos vykdymo kaimo gyvenamojoje vietovėje“ 2.10 papunkčiu, Žemės reformos žemėtvarkos projektų ir jiems prilyginamų žemės sklypų planų rengimo ir įgyvendinimo metodikos, patvirtintos Lietuvos Respublikos žemės ir miškų ūkio ministerijos 1998 m. balandžio 23 d. įsakymu Nr. 207 „Dėl Žemės reformos žemėtvarkos projektų ir jiems prilyginamų žemės sklypų planų rengimo ir įgyvendinimo metodikos patvirtinimo“, 98 punktu, veikdamas pagal Nacionalinės žemės tarnybos prie Aplinkos ministerijos direktoriaus 2023 m. gruodžio 29 d. įgaliojimą Nr. 1Į-798-(1.9 E.) „Dėl teritorijų planavimo dokumentų ir žemės valdos projektų rengimo ir tvirtinimo, kitų funkcijų atlikimo“:

1. T v i r t i n u pridedamus:

1.1. Klaipėdos apskrities Šilutės rajono (savivaldybės) Vainuto seniūnijos Vainuto kadastro vietovės laisvos žemės fondo žemės planą.

1.2. Klaipėdos apskrities Šilutės rajono (savivaldybės) Vainuto seniūnijos Vainuto kadastro vietovės laisvos žemės fondo žemės plotų žiniaraštį.

2. Į p a r e i g o j u Nacionalinės žemės tarnybos prie Aplinkos ministerijos Klaipėdos apygardos žemės tvarkymo ir administravimo skyriaus vyriausiąjį specialistą Žydrūną Šiaudvytį per 2 darbo dienas paskelbti šiuo įsakymu patvirtintus laisvos žemės fondo žemės planą ir laisvos žemės fondo žemės plotų žiniaraštį Nacionalinės žemės tarnybos prie Žemės ūkio ministerijos interneto svetainėje (adresas – <http://www.nzt.lt>).

Šis įsakymas gali būti skundžiamas Nacionalinės žemės tarnybos prie Aplinkos ministerijos direktoriui Lietuvos Respublikos žemės reformos įstatymo 18 straipsnio ir Išankstinio ginčų nagrinėjimo Nacionalinėje žemės tarnyboje prie Aplinkos ministerijos ne teismo tvarka taisyklių, patvirtintų Nacionalinės žemės tarnybos prie Žemės ūkio ministerijos direktoriaus 2024 m. gegužės 10 d. įsakymu Nr. 1P-139-(1.1 E.) „Dėl Išankstinio ginčų nagrinėjimo Nacionalinėje žemės tarnyboje prie Aplinkos ministerijos ne teismo tvarka taisyklių patvirtinimo“, nustatyta tvarka ir terminais.

Vedėjas

Ričardas Ažna

PATVIRTINTA
 Nacionalinės žemės tarnybos
 prie Aplinkos ministerijos
 Klaipėdos apygardos žemės
 tvarkymo ir administravimo skyriaus
 2026 m. d.
 įsakymu Nr. 4RKĮ-

KLAIPĖDOS APSKRITIES ŠILUTĖS RAJONO VAINUTO SENIŪNIJOS VAINUTO KADASTRO VIETOVĖJE NUSTATYTŲ LAISVOS ŽEMĖS FONDO ŽEMĖS (LŽF) PLOTŲ (HA) ŽINIARAŠTIS

Kadastro vietovės bloko Nr.	Sklypo Nr.	Kaimo pavadinimas	Bendras LŽF plotas (iš jo saugomos e teritorijose)	LŽF plotų eksplikacija, ha					Laisvos žemės fondo žemei priskirto žemės sklypo, kuris suprojektuotas žemės reformos žemėtvarkos projekte ar jam prilyginamuose žemės sklypų planuose, projektinis numeris ir įsakymo, kuriuo patvirtintas žemės reformos žemėtvarkos projektas ar jam prilyginamas žemės sklypo planas, priėmimo data	Pastabos
				žemės ūkio naudmenos (iš jų saugomose teritorijose)		Miškas (iš jo saugomose teritorijose)	Vandens telkiniai (ežerai, tvenkiniai) (iš jų saugomose teritorijose)	Kitos žemės naudmenos (iš jų saugomose teritorijose)		
				iš viso (iš jų saugomose teritorijose)	iš jų ariamoji žemė (iš jos saugomose teritorijose)					
1	2	3	4	5	6	7	8	9	10	11
LŽF plotai, kuriuos nuo 2004 m. rugpjūčio 7 d. naudoja žemės ūkio veiklos subjektai, atitinkantys Lietuvos Respublikos žemės ūkio paskirties žemės įsigijimo įstatymo 2 straipsnio 1 dalies 1 punkte nurodytas sąlygas										
-	-	-	-	-	-	-	-	-	-	-
LŽF plotai, kuriuos pagal bendrojo planus numatyta naudoti ne žemės ūkio veikla										
0003	30	Vainuto	0,40	0,10	0,10			0,30	1129 (2019-01-18)	
0003	31	Vainuto	0,33	0,33	0,33				801(2014-04-30)	
0005	64	Vainuto	1,38	1,08	1,08			0,30	818-1(2014-04-30)	
0005	65	Vainuto	0,92	0,92	0,92				818(2014-04-30)	
0005	67	Vainuto	0,45	0,45	0,45				111-1(2013-09-27)	
0005	68	Vainuto	0,52	0,52	0,52				821-1(2013-09-27)	
0005	86	Vainuto	0,73	0,13	0,13			0,60	Pr.nr.N-1234 2025-12-02 Nr.4RKĮ-670-(15.4.6E.)	
0005	86-1		0,28					0,28		
0006	91	Vainuto	0,36	0,36	0,36				1033(2015-09-30)	
0006	92	Vainuto	0,34	0,34	0,34				1014(2015-09-30)	
0005	96	Vainuto	0,41	0,41	0,41				1015(2015-09-30)	
0006	98	Vainuto	0,11	0,11	0,11				1030(2015-09-30)	

0005	99	Vainuto mstl.	1,00	1,00	1,00					Isak.į lzf 2022-11-08 Nr.1965
0006	99	Vainuto	0,75	0,75	0,75				1038(2015-09-30)	
0005	109	Vainuto	0,17	0,17	0,17				818-3(2014-04-30)	
0005	112	Vainuto	0,62	0,62	0,62				1028(2015-09-30)	
0005	113	Vainuto	0,80	0,80	0,80				1021(2015-09-30)	
0005	114	Vainuto	0,57	0,57	0,57				805(2014-04-30)	
0005	116	Vainuto	0,17	0,17	0,17				1034(2015-09-30)	
0005	117	Vainuto	0,36	0,36	0,36				806-1(2014-04-30)	
0005	118	Vainuto	1,11	1,11	1,11				1016(2015-09-30)	
0005	120	Vainuto	0,30	0,30	0,30				1016;1055	
0005	121	Vainuto	1,00	1,00	1,00				1064(2015-09-30)	
0005	122	Vainuto	0,25	0,25	0,25				1057(2015-09-30)	
0005	123	Vainuto	0,88	0,88	0,88				1022(2015-09-30)	
0005	124	Vainuto	0,17	0,17	0,17				1029(2015-09-30)	
0005	127	Vainuto	0,17	0,17	0,17				1051(2015-09-30)	
0005	131	Vainuto	0,11	0,11	0,11				1060(2015-09-30)	
0005	132	Vainuto	0,26	0,26	0,26				1059(2015-09-30) 1112 (2019-01-18)	
0005	133	Vainuto	0,11	0,11	0,11				1050(2015-09-30)	
0005	134	Vainuto	0,68	0,68	0,68				508 (2015-09-30)	
0006	156	Vainuto	1,03			1,03				
0005	165	Vainuto	0,14	0,14	0,14				1039(2015-09-30)	
0003	199	Vainuto	0,28	0,28	0,28				1092 (2019-01-18)	
0003	200	Vainuto	2,98	2,98	2,98				1127 (2019-01-18)	
0003	203	Vainuto	0,38	0,38	0,38					
0005	210	Vainuto	0,40	0,40	0,40				1089 (2019-01-18)	
0005	211	Vainuto	0,75	0,75	0,75				546(2015-09-30)	
0005	212	Vainuto	0,12	0,12	0,12				1124 (2019-01-18)	
0005	226	Vainuto	0,09	0,09	0,09					
0005	227	Vainuto	0,07	0,07	0,07					
0005	228	Vainuto	0,03	0,03	0,03					
0005	229	Vainuto	0,06	0,06	0,06					
0005	230	Vainuto	0,33	0,33	0,33				1137 (2019-01-18)	
0005	231	Vainuto	0,06	0,06	0,06					
0005	233	Vainuto	0,06	0,06	0,06					
0005	234	Vainuto	0,21	0,21	0,21					
0005	236	Vainuto	0,09	0,09	0,09					
0006	238	Vainuto	0,39					0,39	N_1223,2023-10-27 Nr.17VI-1960-(14.17.21.) N_1206,2023-10-27 Nr.17VI-1960-(14.17.21.)	
0003	242	Vainuto	0,12	0,12	0,12				1116 (2019-01-18)	
0006	244	Vainuto	0,17	0,17	0,17				1154 (2021-12-23)	
0003	249	Vainuto	0,50	0,50	0,50				1113 (2019-01-18)	
0005	252	Vainuto	0,31	0,31	0,31				1138 (2019-01-18)	

0005	253	Vainuto	0,22	0,20	0,20			0,02	1106 (2019-01-18)	
0005	258	Vainuto	0,07	0,07	0,07					
0005	261	Vainuto	0,13	0,13	0,13				1155 (2021-12-23)	
0006	262	Vainuto	0,67	0,67	0,67				1182 (2021-12-23)	
0006	263	Vainuto	0,69	0,59	0,59			0,10	1180 (2021-12-23)	
0003	264	Vainuto	0,03	0,03	0,03					
0006	269	Vainuto	0,36	0,36	0,36				1177 (2021-12-23)	
0005	271	Vainuto	0,50	0,50	0,50				1169 (2021-12-23)	
0006	277	Vainuto	0,67	0,67	0,67				1178 (2021-12-23)	
0006	278	Vainuto	0,50	0,50	0,50				1179 (2021-12-23)	
0005	281	Vainuto	0,60	0,60	0,60				1189 (2021-12-23)	
0005	290	Vainuto	0,07	0,07	0,07					
0003	312	Vainuto mstl.	0,59	0,59	0,59					Isak.j lzf 2022-11-08 Nr.1964 12-8-1/auterit.
0005	326	Vainuto mstl.	0,11	0,10	0,10			0,01	N_1225,2023-10-27 Nr.17VI-1960-(14.17.21.)	
0005	327	Vainuto mstl.	0,30	0,30	0,30				N-1224,2025-12-02 Nr.4RKI-670-(15.4.6E.) N_1224,2023-10-27 Nr.17VI-1960-(14.17.21.)	Isak.j lzf 2022-11-08 Nr.1965 12-8-1/auterit.
0005	328	Vainuto mstl.	0,20	0,20	0,20					Isak.j lzf 2022-11-08 Nr.1965 12-8-1/auterit.
0005	329	Vainuto mstl.	0,10	0,10	0,10					Isak.j lzf 2022-11-08 Nr.1965 /12-8-1/auterit
0005	332	Vainuto mstl.	0,10	0,10	0,10					Isak.j lzf 2022-11-08 Nr.1965 12-2-2/užstat.terit.
0005	333	Vainuto mstl.	0,26	0,26	0,26					Isak.j lzf 2022-11-08 Nr.1965 12-8-1/auterit.
0005	336	Vainuto mstl.	0,08					0,08		Isak.j lzf 2022-11-08 Nr.1964 12-2-2/užstat.terit.
0005	337	Vainuto mstl.	0,09	0,05				0,04		Isak.j lzf 2022-11-08 Nr.1965 12-8-1/auterit.
0005	338	Vainuto mstl.	0,12	0,12	0,12					Isak.j lzf 2022-11-08 Nr.1965 12-8-1/auterit.
0005	339	Vainuto mstl.	0,09	0,09	0,09					1 Isak.j lzf 2022-11-08 Nr.1965 12-8-1/auterit.
0005	340	Vainuto mstl.	0,35	0,35	0,35					1 Isak.j lzf 2022-11-08 Nr.1965 2-8-1/auterit.
0005	345	Vainuto mstl.	0,36	0,14	0,14			0,22	N_1211,2023-10-27 Nr.17VI-1960-(14.17.21.)	

0006	351	Vainuto mstl.	0,17	0,17	0,17					Isak.į lzf 2022-11-09 Nr.1965 12-8-1/auterit.
0006	352	Vainuto mstl.	0,10	0,10	0,10					Isak.į lzf 2022-11-09 Nr.1965 12-8-1/auterit.
0003	354	Vainuto mstl.	0,13	0,13				N_1220,2023-10-27 Nr.17VĮ-1960-(14.17.21.)		1 Isak.į lzf 022-11-08 Nr.1964 2-8-1/auterit.
0005	356	Vainuto mstl.	0,20	0,20	0,20					Isak.į lzf 2022-11-08 Nr.1964 12-8-1/auterit.
0005	357	Vainuto mstl.	0,31	0,31	0,31					Isak.į lzf 2022-11-09 Nr.1965 12-8-1/auterit.
0005	358	Vainuto mstl.	0,06	0,06	0,06					1 Isak.į lzf 2022-11-08 Nr.1964 12-2-2/užstat.terit.
0005	359	Vainuto mstl.	0,18	0,18	0,18					Isak.į lzf 2022-11-09 Nr.1965 12-8-1/auterit.
0005	361	Vainuto mstl.	0,11	0,11	0,11			N-1219,2025-12-02 Nr.4RKĮ-670-(15.4.6E.) N_1219,2023-10-27 Nr.17VĮ-1960-(14.17.21.)		Isak.į lzf 2023-03 10 Nr.17VĮ-462-(14.17.2.E.) 12-8-1
0003	367	Vainuto mstl.	1,42	1,42	1,42			Pr.nr.510 8880/0003:435		Isak.į lzf 5-04-24 Nr.4VĮ-1170-(15.4.1.E.)12- 8-1
	VISO:	2026-01-26	33,49	30,42		1,03			2,04	
Asmeninio ūkio teritorijoje nustatyti LŽF plotai										
LŽF priskirti įsiterpę laisvos valstybinės žemės plotai										
0005	167	Kivylių	0,30	0,30	0,30				1125 (2019-01-18)	
0005	289	Vainuto	0,56	0,56	0,56					
0001	294	Pauparių	0,87	0,25	0,25				0,62	
0003	313	Vainuto mstl.	0,20	0,08					0,12	Isak.į lzf 2022-11-08 Nr.1964 12-8-1/auterit.
0004	318	Dargiškės	0,29 (0,29)	0,28 (0,28)	0,28 (0,28)				0,01 (0,01)	Isak.į lzf 2022-11-08 Nr.1965 12-8-1/auterit.
0004	321	Vainuto mstl.	0,04 (0,04)			0,04 (0,04)				Isak.į lzf 2022-11-08 Nr.1965 12-8-1/auterit.
0005	330	Vainuto mstl.	0,08	0,06	0,06				0,02	lzf
0005	331	Vainuto mstl.	0,09	0,09	0,09					Isak.į lzf 2022-11-08 Nr.1965 /12-8-1/auterit./btpd

0005	334	Vainuto mstl.	0,05	0,05	0,05					Isak.į lzf 2022-11-08 Nr.1965 12-8-1/auterit./btpd
0005	335	Vainuto mstl.	0,05	0,05	0,05					Isak.į lzf 2022-11-08 Nr.1965 12-8-1/auterit./btpd
0006	350	Vainuto mstl.	0,44			0,44				
0006	353	Galnės	0,43			0,43				
VISO:		2026-01-26	3,40 (0,29)	1,72 (0,28)	1,72 (0,28)	0,91		0,77 (0,01)		
Kiti LŽF plotai										
0006	15	Galnės	1,48	1,48	1,48				804-1(2014-04-30)	
0006	14	Galnės	1,72	1,72	1,72				804(2013-09-27)	
0003	19	Vainuto	0,77	0,77	0,77					
0003	20	Vainuto	1,37	1,37	1,37				804-2(2013-09-27)	
0003	21	Vainuto	0,64	0,64	0,64				806(2014-04-30)	
0004	22-2	Vainuto mstl.	0,53	0,53	0,53				Pr.nr.N-1236-1, 2025-12-02 Nr.4RKI-670-(15.4.6E.)	Isak.į lzf 2022-11-08 Nr.1964
0005	23-2	Kivylių	0,93	0,93	0,93				N_1213,2023-10-27 Nr.17VI-1960-(14.17.21.)	Isak.į lzf 2022-11-09 Nr.1965
0003	24	Vainuto	0,44	0,44	0,44				1096 (2019-01-18)	
0003	25	Vainuto	1,00	1,00	1,00				809(2014-04-30)	
0003	26	Vainuto	1,10	1,10	1,10				811(2014-04-30)	
0001	32	Girininkų	1,78	1,78	1,78				1036;1048(2015-09-30)	
0003	34	Girininkų	3,25	3,25	3,25				807-1(2014-04-30)	
0001	36	Girininkų	13,73	13,73	13,73				802(2013-09-27)	
0002	39	Girininkų	0,75	0,75	0,75				810-1(2014-04-30)	
0001	40	Girininkų	0,62	0,62	0,62				810-2(2013-09-27)	
0001	41	Girininkų	0,92	0,92	0,92				809-1(2013-09-27)	
0004	42	Girininkų	0,46	0,46	0,46				821-3(2014-04-30)	
0004	43	Girininkų	0,19	0,19	0,19					
0004	45	Vainuto	1,00	1,00	1,00				819(2013-09-27)	
0002	49	Girininkų	0,42	0,42	0,42				818-4(2014-04-30)	
0005	70	Vainuto	0,80	0,80	0,80				1027(2015-09-30)	
0003	72	Vainuto	1,25	1,25	1,25				821(2014-04-30)	
0005	73	Vainuto	1,05	1,05	1,05				1047 (2019-01-18)	
0005	76	Kivylių	1,80	1,80	1,80				811-1; (2013-09-27) 808-1(2014-04-30)	
0005	85	Vainuto	1,42	1,30	1,30			0,12	820(2014-04-30)	
0001	87	Girininkų	7,21	7,21	7,21				803(2013-09-27)	
0005	88	Kivylių	1,19	1,19	1,19				334(2013-09-27)	
0006	90	Galnės	1,50	1,50	1,50				1045(2015-09-30)	

0003	94	Girininkų	0,65	0,65	0,65				1037(2015-09-30)	
0006	95	Galnės	1,16	1,16	1,16				1024(2015-09-30)	
0006	97	Vainuto	4,80	4,40	4,40			0,40	1018;1019(2015-09-30)	
0006	100	Vainuto	0,40	0,40	0,40				1164 (2021-12-23)	
0006	101	Galnės	2,30	2,30	2,30				1044(2015-09-30)	
0006	102	Galnės	0,90	0,90	0,90				1031(2015-09-30)	
0006	104	Galnės	0,66	0,66	0,66				1062(2015-09-30)	
0006	105	Galnės	0,68	0,68	0,68				1063(2015-09-30) 1152 (2021-12-23)	
0005	106	Vainuto	1,26	1,26	1,26				463(2015-09-30)	
0005	107	Kivylių	0,74	0,74	0,74				1056(2015-09-30)	
0005	108	Kivylių	0,88	0,88	0,88				1054(2015-09-30)	
0005	110	Vainuto	0,38	0,38	0,38					
0005	111	Vainuto	0,56	0,56	0,56				1013(2015-09-30)	
0006	115	Galnės	0,42	0,42	0,42				1017(2015-09-30)	
0005	119	Vainuto	1,00	1,00	1,00				1047(2015-09-30)	
0005	126	Vainuto	0,67	0,67	0,67				1020(2015-09-30)	
0005	128	Kivylių	0,5822	0,5822	0,5822				1035,2025-12-02 Nr.4RKJ-670-(15.4.6E.) Pr.1035(2015-09-30)	
0005	129	Vainuto	0,26			0,26				
0004	135	Buikiškės	3,00	2,75	2,75			0,25	1043(2015-09-30)	
0006	136	Galnės	0,97	0,97	0,97				1136 (2019-01-18) 1147 (2021-12-23)	
0001	137	Girininkų	2,94	2,94	2,94				1040(2015-09-30)	
0001	138	Girininkų	2,30	2,30	2,30				1042(2015-09-30)	
0001	139	Girininkų	0,75	0,75	0,75				1026(2015-09-30)	
0001	140	Girininkų	1,20	1,20	1,20				1049(2015-09-30)	
0001	141	Girininkų	1,40	1,40	1,40				1053(2015-09-30)	
0001	139	Girininkų	0,75	0,75	0,75				1026(2015-09-30)	
0001	142	Girininkų	1,20	1,20	1,20				1052(2015-09-30)	
0001	143	Girininkų	5,20	5,20	5,20				1025(2015-09-30)	
0006	144	Galnės	1,21			1,21			13 (2013-09-27)	
0006	145	Galnės	1,24			1,24			14 (2013-09-27)	
0006	146	Galnės	1,50			1,50			15 (2013-09-27)	
0006	147	Galnės	1,80			1,80			16 (2013-09-27)	
0006	148	Galnės	2,60			2,60			17 (2013-09-27)	
0006	149	Galnės	8,75			8,75			24, 25 ,26 (2013-09-27) 1185 (2021-12-23)	
0005	150	Kivylių	1,29			1,29			18 (2013-09-27)	
0005	151	Kivylių	1,70			1,70			19;20 (2013-09-27)	
0005	152	Vainuto	0,75			0,75			21 (2013-09-27)	
0005	153	Vainuto	0,88			0,88			22 (2013-09-27)	
0005	153-2	Vainuto mstl.	0,86	0,86	0,86					Isak.į lzf 2022-11-08 Nr.1961

0005	154	Vainuto	2,57			2,57			23 (2013-09-27)	
0006	155	Galnės	0,57			0,57			1193 (2021-12-23) 11 (2013-09-27)	
0004	157	Girininkų	2,00			2,00			6 (2013-09-27)	
0004	158	Girininkų	1,74			1,74			5 (2013-09-27)	
0002	159	Girininkų	2,52			2,52			1 (2013-09-27)	
0001	160	Girininkų	1,68			1,68			2 (2013-09-27)	
0004	161	Girininkų	1,27			1,27			3 (2013-09-27)	
0001	162	Girininkų	2,10			2,10			7 (2013-09-27)	
0006	163	Galnės	1,74			1,74			12 (2013-09-27)	
0005	168	Vainuto	0,39	0,39	0,39				1058(2015-09-30)	
0001	169	Girininkų	4,93			4,93			9 (2013-09-27)	
0005	169	Vainuto mstl.	1,06	1,06	1,06				8880/0005:476 Pr.nr.169	Isak.j lzf 2022-11-08 Nr.1961 12-8-1
0005	169-1	Vainuto mstl.	1,94	1,94	1,94				8880/0005:477Pr.nr.169-1	Isak.j lzf 2022-11-08 Nr.1961 12-8-1
0001	170	Girininkų	1,15			1,15			8 (2013-09-27)	
0001	171	Girininkų	0,92			0,92			10 (2013-09-27)	
0004	172	Girininkų	3,69			3,69			4 (2013-09-27)	
0002	173	Girininkų	0,13			0,13			28 (2013-09-27)	
0005	174	Kivylių	4,60	4,60	4,60				1041(2015-09-30)	
0001	176	Girininkų	3,29	2,66	2,66			0,63	1135 (2019-01-18)	
0001	177	Girininkų	3,76	3,76	3,76				1119(2019-01-18)	
0001	179	Girininkų	0,25	0,25	0,25				Pr.nr.N-1236-2, 2025-12-02 Nr.4RKI-670-(15.4.6E.)	
0001	180	Girininkų	0,34	0,34	0,34				1163 (2021-12-23)	
0001	181	Girininkų	0,60	0,60	0,60				1196 (2021-12-23)	
0001	182	Girininkų	0,67	0,67	0,67				1098(2019-01-18)	
0002	183	Girininkų	1,15	1,10	1,10			0,05	1162 (2021-12-23)	
0003	184	Girininkų	3,23	3,23	3,23				1114 (2019-01-18)	
0003	185	Girininkų	2,17	2,17	2,17				1091 (2019-01-18)	
0003	186	Girininkų	0,65	0,45	0,45			0,20	1181 (2021-12-23)	
0003	187	Girininkų	0,77	0,77	0,77				1110 (2019-01-18)	
0003	188	Girininkų	1,00	1,00	1,00					
0002	192	Girininkų	1,44	1,44	1,44					
0003	193	Girininkų	0,18	0,18	0,18					
0003	194	Girininkų	3,03	3,03	3,03				1126 (2019-01-18)	
0003	195	Girininkų	1,40	1,40	1,40				1099 (2019-01-18)	
0003	196	Girininkų	3,95	3,95	3,95				1093 (2019-01-18)	
0003	197	Girininkų	1,11	1,11	1,11				1108 (2019-01-18)	
0003	201	Vainuto	0,70	0,70	0,70				1097 (2019-01-18)	
0003	202	Vainuto	0,45	0,45	0,45				1184 (2021-12-23)	
0003	204	Vainuto	1,50	1,50	1,50				1090 (2019-01-18)	

0003	205	Vainuto	0,76	0,76	0,76				1122 (2019-01-18)	
0004	206	Girininkų	2,13	2,13	2,13					
0004	207	Gorainių	1,06	1,00	1,00			0,06	1187 (2021-12-23)	
0005	208	Kivylių	0,71	0,71	0,71				1160 (2021-12-23)	
0005	209	Kivylių	0,24	0,24	0,24				1123 (2019-01-18)	
0005	213	Vainuto	0,22	0,22	0,22				1105 (2019-01-18)	
0006	214	Vainuto	0,38	0,38	0,38				1174 (2021-12-23)	
0006	215	Vainuto	0,56	0,56	0,56				1173 (2021-12-23)	
0006	216	Vainuto	1,59	1,59	1,59				1103 (2019-01-18)	
0006	217	Vainuto	1,46	1,46	1,46				1104 (2019-01-18)	
0006	218	Vainuto	0,56	0,56	0,56				Suprojektuota	
0005	213	Vainuto	0,22	0,22	0,22				1105 (2019-01-18)	
0006	219	Galnės	2,08	2,08	2,08				1188 (2019-01-18)	
0006	220	Galnės	0,66	0,66	0,66				1128 (2019-01-18)	
0006	221	Galnės	1,75	1,75	1,75				1094 (2019-01-18)	
0006	222	Galnės	1,21	1,21	1,21				Suprojektuota	
0006	223	Galnės	0,31	0,31	0,31				1100 (2019-01-18)	
0006	224	Galnės	0,64	0,64	0,64				1134 (2019-01-18)	
0005	225	Galnės	0,95	0,95	0,95				1130 (2019-01-18)	
0005	232	Kivylių	1,02	1,02	1,02				1107 (2019-01-18)	
0003	235	Vainuto	1,00	1,00	1,00				1139 (2019-01-18)	
0001	237	Girininkų	0,97	0,97	0,97				1195 (2021-12-23)	
0005	239	Girininkų	0,46			0,46				
0005	240	Girininkų	0,72			0,72				
0005	241	Vainuto	0,85	0,85	0,85				1073 (2019-01-18)	
0005	245	Vainuto	0,13	0,13	0,13					
0006	246	Galnės	1,16	1,16	1,16					
0005	247	Vainuto	0,45	0,45	0,45				1168 (2021-12-23)	
0006	248	Galnės	1,10	1,10	1,10				1109 (2019-01-18)	
0005	250	Kivylių	0,77	0,77	0,77				1121 (2019-01-18)	
0005	251	Kivylių	0,50	0,50	0,50				1117 (2019-01-18)	
0006	254	Galnės	1,00	1,00	1,00				1131 (2019-01-18)	
0006	255	Vainuto	0,72	0,72	0,72				Suprojektuota	
0006	256	Vainuto	1,21	1,21	1,21				Suprojektuota	
0003	257	Vainuto	0,46	0,46	0,46				1150 (2021-12-23)	
0004	259	Vainuto	0,83	0,83	0,83				1151 (2021-12-23)	
0004	260	Vainuto	0,40	0,40	0,40				N_1207,2023-10-27 Nr.17VĮ-1960-(14.17.21.)	
0006	265	Buikiškės	1,21	1,21	1,21				1171 (2021-12-23)	
0006	266	Buikiškės	0,43	0,43	0,43				1172 (2021-12-23)	
0006	267	Buikiškės	0,25	0,25	0,25				1170 (2021-12-23)	
0006	268	Galnės	0,29	0,29	0,29				1161 (2021-12-23)	
0003	269	Girininkų	1,80	1,80	1,80					Isak.į lzf 2022-10-20 Nr.17VĮ-1895-(14.17.2.)

0005	270	Vainuto	0,50	0,50	0,50				1156 (2021-12-23)	
0001	272	Girininkų	1,60	1,60	1,60				1165 (2021-12-23)	
0001	273	Girininkų	1,35	1,35	1,35				1166 (2021-12-23)	
0004	274	Dargiškės	1,50	1,50	1,50				1167 (2021-12-23)	
0005	275	Vainuto	0,07	0,07	0,07					
0006	276	Galnės	0,60					0,60	1176 (2021-12-23)	
0003	279	Vainuto	0,96	0,96	0,96				1159 (2021-12-23)	
0003	280	Vainuto	0,65	0,65	0,65				1190 (2021-12-23)	
0003	282	Vainuto	0,83	0,83	0,83				1194 (2021-12-23)	
0005	283	Vainuto	0,24	0,24	0,24				1157 (2021-12-23)	
0005	284	Vainuto	1,40	1,00	1,00			0,40	1191 (2021-12-23)	
0003	285	Vainuto	0,20	0,20	0,20					
0003	286	Vainuto	0,30	0,30	0,30					
0006	287	Galnės	0,90	0,90	0,90				1175 (2021-12-23)	
0006	288	Girininkų	1,48	1,48	1,48					
0005	291	Vainuto	0,51	0,51	0,51				1153 (2021-12-23)	
0001	292	Girininkų	0,47	0,46	0,46			0,01	N_1221,2023-10-27 Nr.17VĮ-1960-(14.17.21.)	
0001	293	Girininkų	0,84	0,84	0,84				N_1222,2023-10-27 Nr.17VĮ-1960-(14.17.21.)	Įsak.į lzf 2022-11-08 Nr.1965 /12-8-1/auterit.
0001	295	Girininkų	0,75	0,47	0,47			0,28	N_1216-1,2023-10-27 Nr.17VĮ-1960-(14.17.21.)	Įsak.į lzf 2022-11-08 Nr.1965 /12-8-1/auterit./12-2-1
0001	296	Pauparių	2,25	0,14	0,14	1,00		1,11		Įsak.į lzf 2022-11-08 Nr.1965 /12-8-1/auterit.
0001	297	Girininkų	0,55	0,21	0,21			0,34	N_1218,2023-10-27 Nr.17VĮ-1960-(14.17.21.)	
0001	299	Girininkų	0,09	0,05				0,04		
0001	300	Girininkų	0,38	0,38	0,38				N_1208,2023-10-27 Nr.17VĮ-1960-(14.17.21.)	Įsak.į lzf 2022-11-08 Nr.1965 /12-8-1/auterit.
0001	301	Girininkų	0,25	0,25	0,25					
0001	302	Girininkų	0,28	0,25	0,25			0,03		Įsak.į lzf 2022-11-08 Nr.1964 /12-8-1/auterit.
0003	303	Girininkų	0,88	0,76	0,76			0,12		Įsak.į lzf nereikia
0003	304	Girininkų	0,38	0,24	0,24			0,14		Įsak.į lzf 2022-11-08 Nr.1964 12-8-1/auterit.
0003	305	Vainuto mstl.	0,55	0,18	0,18			0,37		Įsak.į lzf 2022-11-08 Nr.1964 /12-2-1/užstst.terit.
0003	306	Vainuto mstl.	0,68	0,68	0,68				N_1205,2023-10-27 Nr.17VĮ-1960-(14.17.21.)	Įsak.į lzf 2022-11-08 Nr.1964 /12-8-1/auterit.
0003	307	Vainuto mstl	0,18	0,18	0,18					Įsak.į lzf 2022-11-08 Nr.1964 12-8-1/auterit.

0003	308	Vainuto mstl	0,39	0,39	0,39			N_1215,2023-10-27 Nr.17VĮ-1960-(14.17.21.)	Isak.į lzf 2022-11-08 Nr.1964 /12-8-1/auterit.
0003	311	Vainuto mstl	0,13			0,08		0,05	
0004	315	Dargiškės	0,61 (0,61)			0,53 (0,53)		0,08 (0,08)	
0004	316	Dargiškės	0,79 (0,79)			0,79 (0,79)			
0004	317	Dargiškės	3,55 (3,55)	3,51 (3,51)	3,51 (3,51)			0,04 (0,04)	N_1209,2023-10-27 Nr.17VĮ-1960-(14.17.21.) Isak.į lzf 2022-11-08 Nr.1965 /12-8-1/auterit.
0004	319	Dargiškės	0,70 (0,70)			0,70 (0,70)			
0004	320	Dargiškės	1,30 (1,30)	0,54 (0,54)				0,76 (0,76)	Pr.nr.N-1235, 2025-12-02 Nr.4RKĮ-670-(15.4.6E.)
0004	320-1	Dargiškės	0,87 (0,87)			0,78 (0,78)		0,09 (0,09)	
0004	323	Vainuto mstl.	0,25	0,25	0,25				Pr.nr.N-1236, 2025-12-02 Nr.4RKĮ-670-(15.4.6E.) Isak.į lzf 2022-11-08 Nr.1964 /12-8-1/auterit.
0005	324	Vainuto mstl.	0,64	0,64	0,64				N_1212,2023-10-27 Nr.17VĮ-1960-(14.17.21.)
0005	325	Vainuto mstl.	1,30	1,30	1,30				N_1210,2023-10-27 Nr.17VĮ-1960-(14.17.21.) Isak.į lzf 2022-11-08 Nr.1965 /12-8-1/auterit.
0005	341	Galnės	0,42	0,42	0,42				N_1217,2023-10-27 Nr.17VĮ-1960-(14.17.21.) Isak.į lzf 2022-11-09 Nr.1965 /12-8-1/auterit./12-2-2
0005	342	Kivylių	0,44	0,44					
0005	343	Kivylių	1,06			1,06			
0005	344	Vainuto mstl.	0,57	0,18				0,39	
0006	346	Galnės	0,42					0,42	
0006	347	Galnės	0,83	0,83	0,83				N_1216,2023-10-27 Nr.17VĮ-1960-(14.17.21.) Isak.į lzf 2022-11-09 Nr.1965 /12-8-1/auterit
0006	348	Vainuto mstl.	0,43	0,13	0,13			0,30	
0006	349	Vainuto mstl.	0,07					0,07	
0003	355	Girininkų	0,27	0,27	0,27				N_1214,2023-10-27 Nr.17VĮ-1960-(14.17.21.) Isak.į lzf 2022-11-08 Nr.1964 /12-8-1/auterit.
0001	360	Girininkų	0,38	0,38	0,38				Isak.į lzf 2022-11-09 Nr.1965
0003	510	Girininkų	2,00	2,00	2,00				Pr.nr.510,2025-12-02 Nr.4RKĮ-670-(15.4.6E.) Isak.į lzf 2025-04-24 Nr.4VĮ-1171-(15.4.1E.) 12-8-1
0003	5	Vainuto mstl.	0,84	0,83	0,83			0,01	Pr.nr.5, 2025-12-02 Nr.4RKĮ-670-(15.4.6E.) Isak.į lzf 2025-04-24 Nr.4VĮ-1167-(15.4.1E.) 12-8-1

0001	5-1	Girininkų	2,17	2,17	2,17				Pr.nr.5-1,2025-12-02 Nr.4RKĮ-670-(15.4.6E.)	Įsak.į lzf 2025-04-24 Nr.4VĮ-1165-(15.4.1E.) 12-8-1
0004	135	Vainuto mstl.	1,81	1,74	1,74			0,07	Pr.nr.135,2025-12-02 Nr.4RKĮ-670-(15.4.6E.)	Įsak.į lzf 2024-11-14 Nr.4VĮ-2795-(15.4.1E.) 12-8-1
0003	457-2	Girininkų	1,06	1,06	1,06				Pr.nr.457-2, 2025-12-02 Nr.4RKĮ-670-(15.4.6E.)	Įsak.į lzf 2024-03-14 Nr.4VĮ-415-(15.4.1E.)
0006	447	Galnės	1,60	1,36	1,36	0,24			Pr.nr.447, 2025-12-02 Nr.4RKĮ-670-(15.4.6E.)	Įsak.į lzf 2024-04-22 Nr.4VĮ-754-(15.4.1E.) 12-8-1
0005	447-1	Kivylių	0,44	0,44	0,44				Pr.nr.447-1,2025-12-02 Nr.4RKĮ-670-(15.4.6E.)	Įsak.į lzf 2024-04-22 Nr.4VĮ-754-(15.4.1E.) 12-8-1
0005	127-3	Vainuto mstl.	0,43	0,42	0,42			0,01	Pr.nr.127-3, 2025-12-02 Nr.4RKĮ-670-(15.4.6E.)	Įsak.į lzf 2022-12-08 Nr.17VĮ-2118-(14.17.2E.)12-8-
0006	397	Galnės	3,21	2,71	2,71			0,50	Pr.nr.397, 2025-12-02 Nr.4RKĮ-670-(15.4.6E.)	Įsak.į lzf 2017-12-29 Nr.17VĮ-1989-(14.17.2.)12-8-1
0006	352	Vainuto mstl.	3,00/0,48 82	3,00/0,4882	3,00/0,4882				Pr.nr.352, 2025-12-02 Nr.4RKĮ-670-(15.4.6E.)	
IŠ VISO:			299,750 4 (8,58)	231,7104 (4,77)	231,7104 (4,77)	57,29 (2,83)		10,75 (0,98)		

KLAIPĖDOS APSKRITIES ŠILUTĖS RAJONO
VAINUTO KADASTRO VIETOVĖS
LAISVOS VALSTYBINĖS ŽEMĖS PLANAS 2026 M.
M1:10 000

PO PROJEKTAVIMO

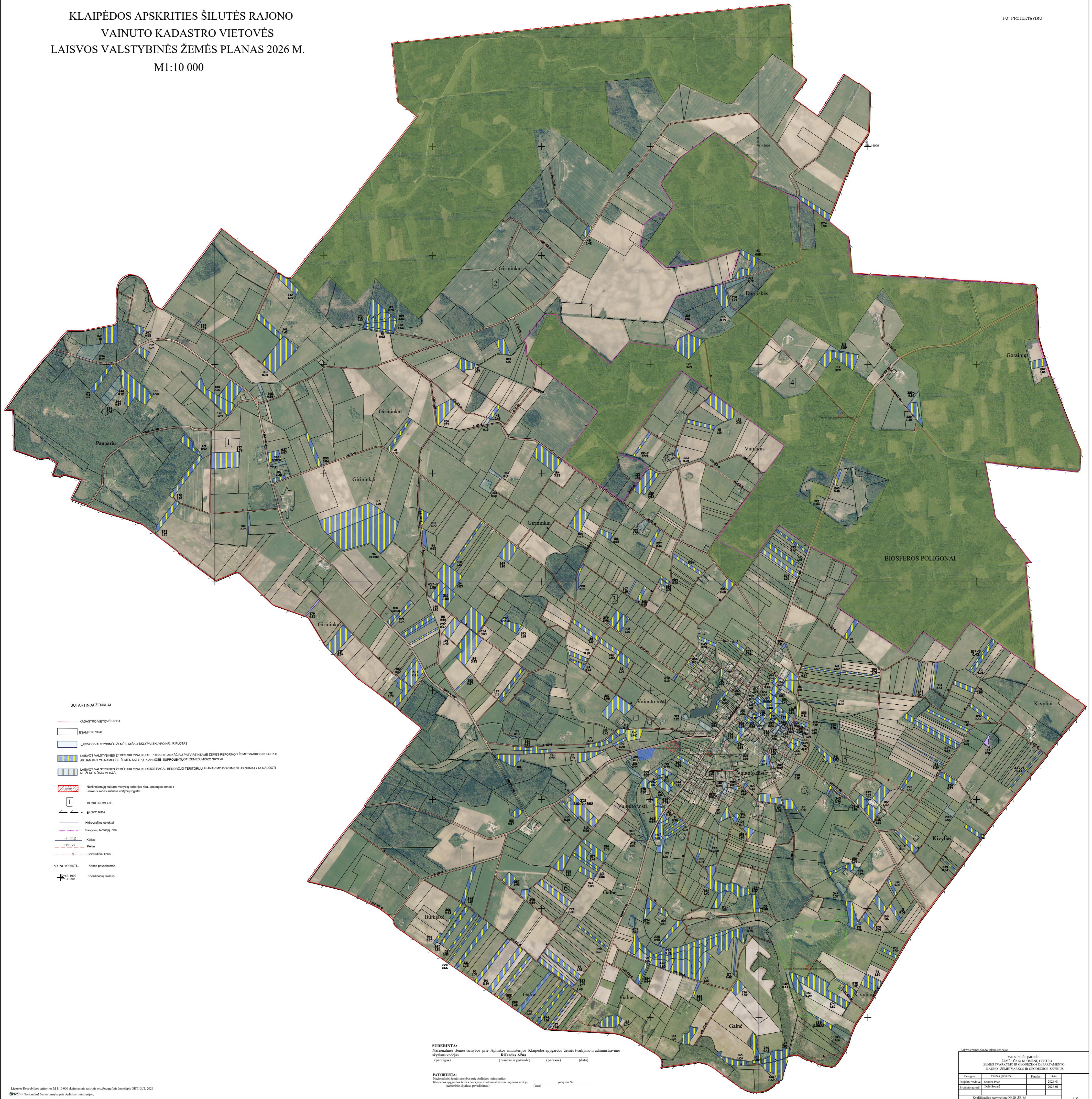

- SUTARTINIAI ŽENKLAI**
- KADASTRO VIETOVĖS RIBA
 - ESAMŲ SKLYPŲ
 - LAISVOS VALSTYBINĖS ŽEMĖS MŠKO SKLYPŲ SKLYPO NR. IR PLOŠAS
 - LAISVOS VALSTYBINĖS ŽEMĖS SKLYPAI, KURIE PRIKURTI JAMŠČIAU PATVIRTINTAM ŽEMĖS REFORMOS ŽEMETVARKOS PROJEKTE AR JAM PELYGNUMAUSE ŽEMĖS SKLYPŲ PLANUOSE SUPROJEKTUOTI ŽEMĖS MŠKO SKLYPAI
 - LAISVOS VALSTYBINĖS ŽEMĖS SKLYPAI, KURIOS PAGAL BENDROJŲ TERITORIJŲ PLANAVIMO DOKUMENTUS NUMATYTA NAUDOTI NE ŽEMĖS MŠKO VERTYBAI
 - Nėtikėjančių kultūros vertybių teritorijos riba, apsaugos zona ir urtikuliacijos kultūros vertybių teritorija
 - 1 BLOKO NUMERIS
 - BLOKO RIBA
 - Hidrografijos riba
 - Saugomos teritorijos riba
 - Kaimas
 - Kaimas
 - Savivaldybės riba
 - VAINUTO MŠTL. Kaimo pavadinimas
 - Koordinatų trajektorija

SIBIRINTAI:
Nacionaliniai žemės turėtojai prie Aplinkos ministro Klaipėdos apygardos žemės tvarkymo ir administravimo skyriaus vadovai
Ričardas Abas (parašas) (vardas ir pavardė) (parašas) (data)

PAVYRINTAI:
Nacionaliniai žemės turėtojai prie Aplinkos ministro
Klaipėdos apygardos žemės tvarkymo ir administravimo skyriaus vadovai (parašas) (vardas ir pavardė) (parašas) (data) įrašymo Nr. _____

VALSTYBINĖS ŽEMĖS ŽEMĖS TIKRŲJŲ VERTYBIŲ ŽEMĖS TVARKYMO IR ADMINISTRAVIMO SKYRIUS			
Paruošė	Vadovė	Patvirtino	Data
Paruošė: [Parašas]	Vadovė: [Parašas]	Patvirtino: [Parašas]	2024-01-15
Patvirtino: [Parašas]	Patvirtino: [Parašas]	Patvirtino: [Parašas]	2024-01-15

Kvalifikacijos patvirtinimo Nr. 29.28.03

Klaipėdos apygardos žemės tvarkymo ir administravimo skyriaus vadovai R. Abas, 2024
© Nacionaliniai žemės turėtojai prie Aplinkos ministro

DETALŪS METADUOMENYS

Dokumento sudarytojas (-ai)	Nacionalinė žemės tarnyba prie Aplinkos ministerijos 188704927, Kalvarijų g. 147, LT-08352 Vilnius
Dokumento pavadinimas (antraštė)	DĖL KLAIPĖDOS APSKRITIES ŠILUTĖS RAJONO (SAVIVALDYBĖS) VAINUTO SENIŪNIJOS VAINUTO KADASTRO VIETOVĖS LAISVOS ŽEMĖS FONDO PLANO IR LAISVOS ŽEMĖS FONDO ŽEMĖS PLOTŲ ŽINIARAŠČIO PATVIRTINIMO
Dokumento registracijos data ir numeris	2026-01-29 Nr. 4RKJ-36
Dokumento gavimo data ir dokumento gavimo registracijos numeris	–
Dokumento specifikacijos identifikavimo žymuo	ADOC-V1.0
Parašo paskirtis	Pasirašymas
Parašą sukūrusio asmens vardas, pavardė ir pareigos	Ričardas Ažna, Skyriaus vedėjas, Klaipėdos apygardos žemės tvarkymo ir administravimo skyrius
Sertifikatas išduotas	RIČARDAS AŽNA, Nacionalinė žemės tarnyba prie Aplinkos ministerijos LT
Parašo sukūrimo data ir laikas	2026-01-28 16:43:22 (GMT+02:00)
Parašo formatas	XAdES-T
Laiko žymoje nurodytas laikas	2026-01-28 16:43:51 (GMT+02:00)
Informacija apie sertifikavimo paslaugų teikėją	ADIC CA ECC, Asmens dokumentu israsymo centras prie LR VRM LT
Sertifikato galiojimo laikas	2024-06-20 12:40:39 – 2028-06-19 12:40:39
Informacija apie būdus, naudotus metaduomenų vientisumui užtikrinti	"Registravimas" paskirties metaduomenų vientisumas užtikrintas naudojant "RCSC IssuingCA-2, VI Registru Centras - i.k. 124110246 LT" išduotą sertifikatą "DBSIS, Informatikos ir ryšių departamentas prie Lietuvos Respublikos vidaus reikalų ministerijos, į.k.188774822 LT", sertifikatas galioja nuo 2025-05-16 11:31:08 iki 2028-05-15 11:31:08
Pagrindinio dokumento priedų skaičius	2
Pagrindinio dokumento pridedamų dokumentų skaičius	–
Priedamo dokumento sudarytojas (-ai)	–
Priedamo dokumento pavadinimas (antraštė)	–
Priedamo dokumento registracijos data ir numeris	–
Programinės įrangos, kuria naudojantis sudarytas elektroninis dokumentas, pavadinimas	DBSIS, versija 3.5.85.4
Informacija apie elektroninio dokumento ir elektroninio (-ių) parašo (-ų) tikrinimą (tikrinimo data)	Atitinka specifikacijos keliamus reikalavimus. Visi dokumente esantys elektroniniai parašai galioja (2026-01-29 07:58:57)
Paieškos nuoroda	–
Papildomi metaduomenys	Nuorašą suformavo 2026-01-29 07:58:57 DBSIS