PANEVĖŽIO APSKRITIES PASVALIO RAJONO (SAVIVALDYBĖS) PASVALIO APYLINKIŲ SENIŪNIJOS
KIEMELIŲ(6717) KADASTRO VIETOVĖS LAISVOS ŽEMĖS FONDO ŽEMĖS PLANAS PO PROJEKTO (2026-01)

M 1:10000

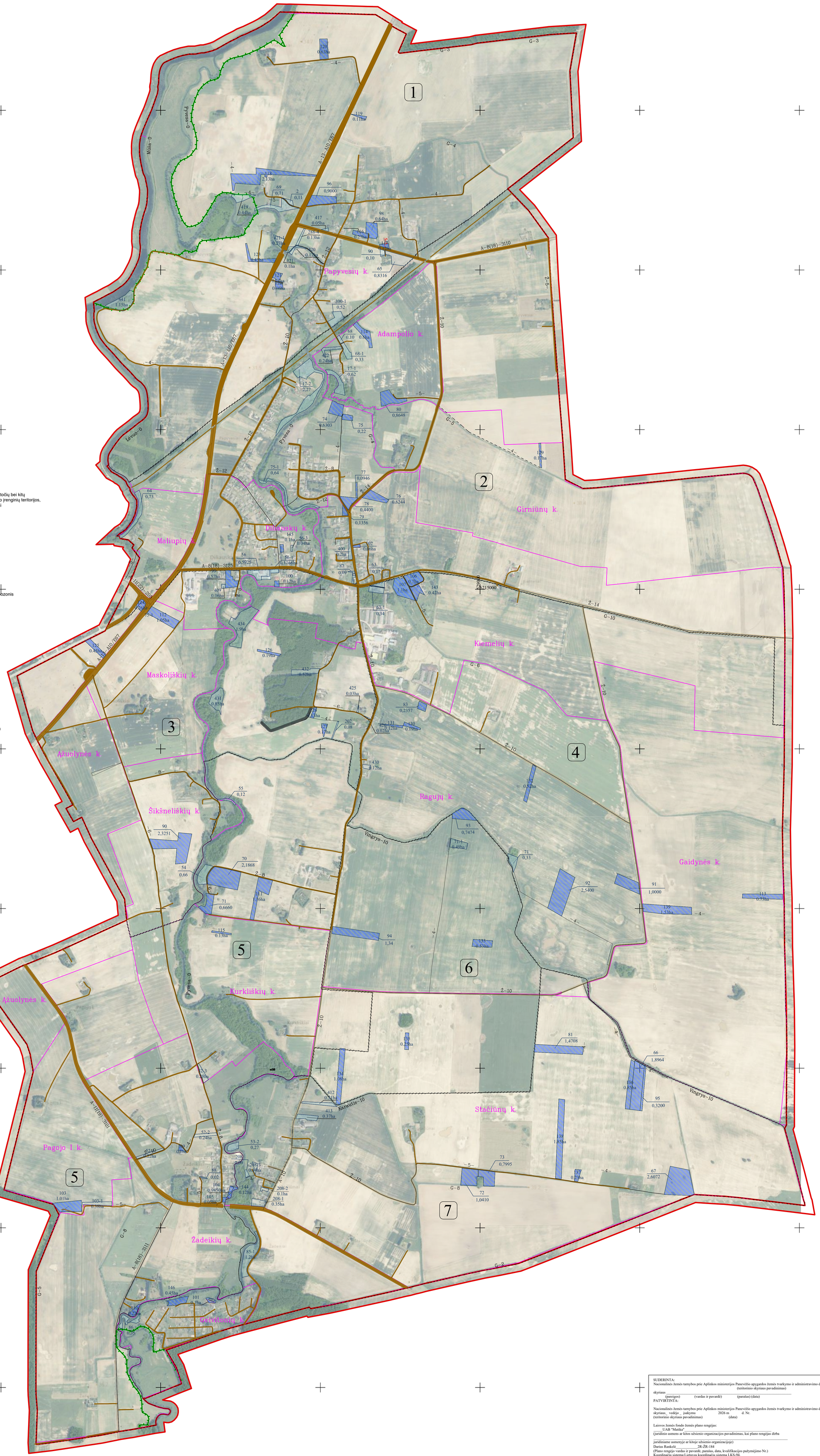

1 Blokų numeris

Valstybinis administracinis suskirstymas

- Kadastro vietovės riba
- Bloko riba

Žemės ūkio naudmenos

- Sodai
- Ariamoji žemė
- Pelkė

Hidrografijos objektai

- Lėvuo — Upeliai, kanalai, drenažo grioviai
- Vamzdinės vandens pralaidos, diukeriai
- Vandens telkiniai

Pastatai ir statiniai

- Užstatytos, gamybinės-ūkinės, elektros pastočių bei kitų ryšių ir energetikos statinių, vandens valymo įrenginių teritorijos, aikštės, stovėjimo ir poilsio aikštelės, kiemai
- Pastatai

Augmenija

- Valstybinės reikšmės miškas
- Miškas
- Kvartalinės miško linijos ir proskynos

Kultūros paveldo objektai ir jų teritorijos

- Kultūros paveldo objektas
- Kultūros paveldo objekto teritorija
- Kultūros paveldo objekto vizualinis apsaugos pobzonis

LAISVOS ŽEMĖS FONDO ŽEMĖS PLANO SUTARTINIAI ŽENKLAI

- 85 / 0.40 — Kiti LŽF plotai
- 319 / 1.78 — LŽF žemei priskirti anksčiau patvirtintame žemės reformos žemėtvarkos projekte ar jam prilyginamuose žemės sklypų planuose suprojektuoti žemės sklypai

Elektros energijos perdavimo linijos

- Antžeminių aukštos įtampos elektros energijos perdavimo linijų atramos
- 330 kV — Antžeminės aukštos įtampos elektros energijos perdavimo linijos (35kV, 110kV, 330kV - įtampos reikšmė)

Keliai, gatvės ir jų įrenginiai

- A10 — Magistralinis kelias
- 3111 — Rajoninis kelias
- 2-8 — Vietinės reikšmės kelias
- 5 — Suprojektuotas kelias
- s — Servitutinis kelias

Vamzdynai

- Magistralinis dujotiekis
- Magistralinio dujotiekio apsaugos zona (po 25 m į abi puses nuo kraštinių vamzdynų ašies)
- Magistralinio dujotiekio pirmos vietovės klasės teritorijos riba (po 200 m į abi puses nuo kraštinių vamzdynų ašies)

SUDERINTA:
Nacionalinės žemės tarnybos prie Aplinkos ministerijos Panevėžio apygardos žemės tvarkymo ir administravimo departamento
(teritorinio skyriaus pavadinimas)
skyriaus _____
(pareigos) (vardas ir pavardė) (parašas) (data)
PATVIRTINTA:

Nacionalinės žemės tarnybos prie Aplinkos ministerijos Panevėžio apygardos žemės tvarkymo ir administravimo departamento
skyriaus_ vedėjo _ įsakymu 2026 m d. Nr.
(teritorinio skyriaus pavadinimas) (data)

Laisvos žemės fondo žemės plano rengėjas:
_____ UAB "Matika"
(juridinio asmens ar kitos užsienio organizacijos pavadinimas, kai plano rengėjas dirba
_____
juridiniame asmenyje ar kitoje užsienio organizacijoje)
Darius Rankelė_____2R-ŽR-184
(Plano rengėjo vardas ir pavardė, parašas, data, kvalifikacijos pažymėjimo Nr.)
Koordinačių sistema:Lietuvos koordinačių sistema LKS-94.
Kartografinis pagrindas :Lietuvos Respublikos teritorijos M 1:10 000 skaitmeninis rastrinis ortofotografinis žemėlapis , ORT10LT, 2018-2020
Lietuvos Respublikos teritorijos M 1:10 000 georeferencinio pagrindo duomenų bazė GDB10LT, 2020