ALYTAUS APSKRITIES VARĖNOS RAJONO (SAVIVALDYBĖS) VALKININKŲ SENIŪNIJOS
VALKININKŲ KADASTRO VIETOVĖS

LAISVOS ŽEMĖS FONDO ŽEMĖS PLANAS

M 1:10 000
2025 m.

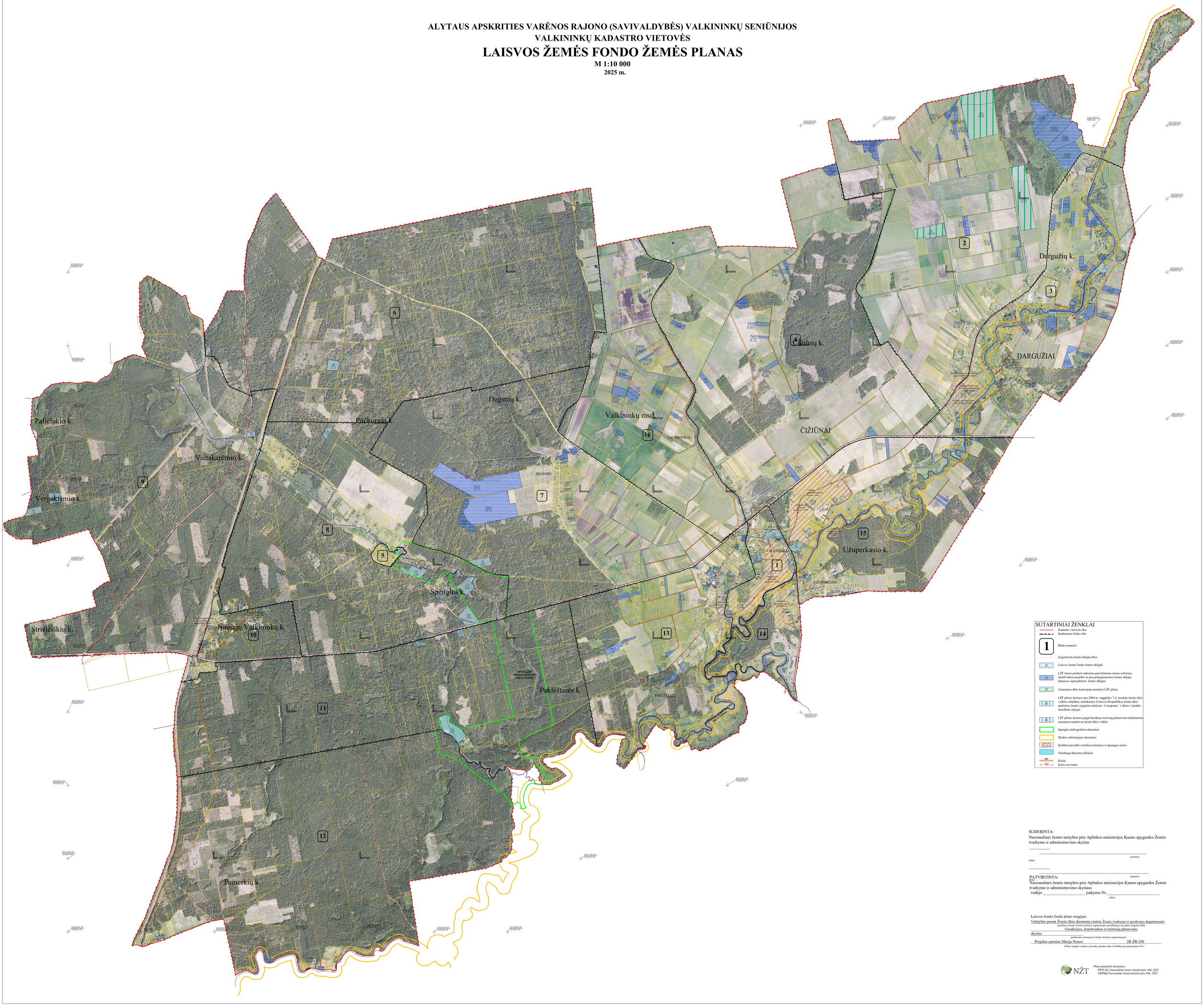

SUTARTINIAI ŽENKLAI

- Kadastro vietovės riba
- Kadastrinio bloko riba
- 1 — Bloko numeris
- Įregistruotų žemės sklypų ribos
- Laisvos žemės fondo žemės sklypai
- LŽF žemei priskirti anksčiau patvirtintame žemės reformos žemėtvarkos projekte ar jam prilyginamuose žemės sklypų planuose suprojektuoti žemės sklypai
- Asmeninio ūkio teritorijoje nustatyti LŽF plotai
- LŽF plotai, kuriuos nuo 2004 m. rugpjūčio 7 d. naudoja žemės ūkio veiklos subjektai, atitinkantys Lietuvos Respublikos žemės ūkio paskirties žemės įsigijimo įstatymo 2 straipsnio 1 dalies 1 punkte nurodytas sąlygas
- LŽF plotai, kuriuos pagal bendrojo teritorijų planavimo dokumentus numatyta naudoti ne žemės ūkio veiklai
- Spenglos hidrografinis draustinis
- Merkio ichtiologinis draustinis
- Kultūros paveldo vertybių teritorijos ir apsaugos zonos
- Naudingų iškasenų telkiniai
- Keliai
- Kelio servitutas

SUDERINTA:
Nacionalinės žemės tarnybos prie Aplinkos ministerijos Kauno apygardos Žemės tvarkymo ir administravimo skyrius

_____ _____
(data) (parašas)

PATVIRTINTA: (parašas)
Nacionalinės žemės tarnybos prie Aplinkos ministerijos Kauno apygardos Žemės tvarkymo ir administravimo skyriaus
vedėjo _____ įsakymu Nr._____
(data)

Laisvos žemės fondo plano rengėjas:
Valstybės įmonė Žemės ūkio duomenų centras Žemės tvarkymo ir geodezijos departamento
(juridinio asmens ar kito ūkinės organizacijos pavadinimas, kai plano rengėjas dirba
Geodezijos, žemėtvarkos ir teritorijų planavimo
skyrius
juridiniame asmenyje ar kitoje ūkinėse organizacijoje)
Projekto autorius Marija Nescer 2R-ŽR-249
(Plano rengėjo vardas ir pavardė, parašas, data, kvalifikacijos pažymėjimo Nr.)

NŽT

Plane panaudoti duomenys:
ORTLĮ: Nacionalinė žemės tarnyba prie AM, 2022
GRPKĮ: Nacionalinė žemės tarnyba prie AM, 2022