TELŠIŲ APSKRITIES MAŽEIKIŲ RAJONO SAVIVALDYBĖS VIEKŠNIŲ SENIŪNIJOS KAPĖNŲ KADASTRO VIETOVĖS LAISVOS ŽEMĖS FONDO ŽEMĖS PLANAS M1:10000

2025 m

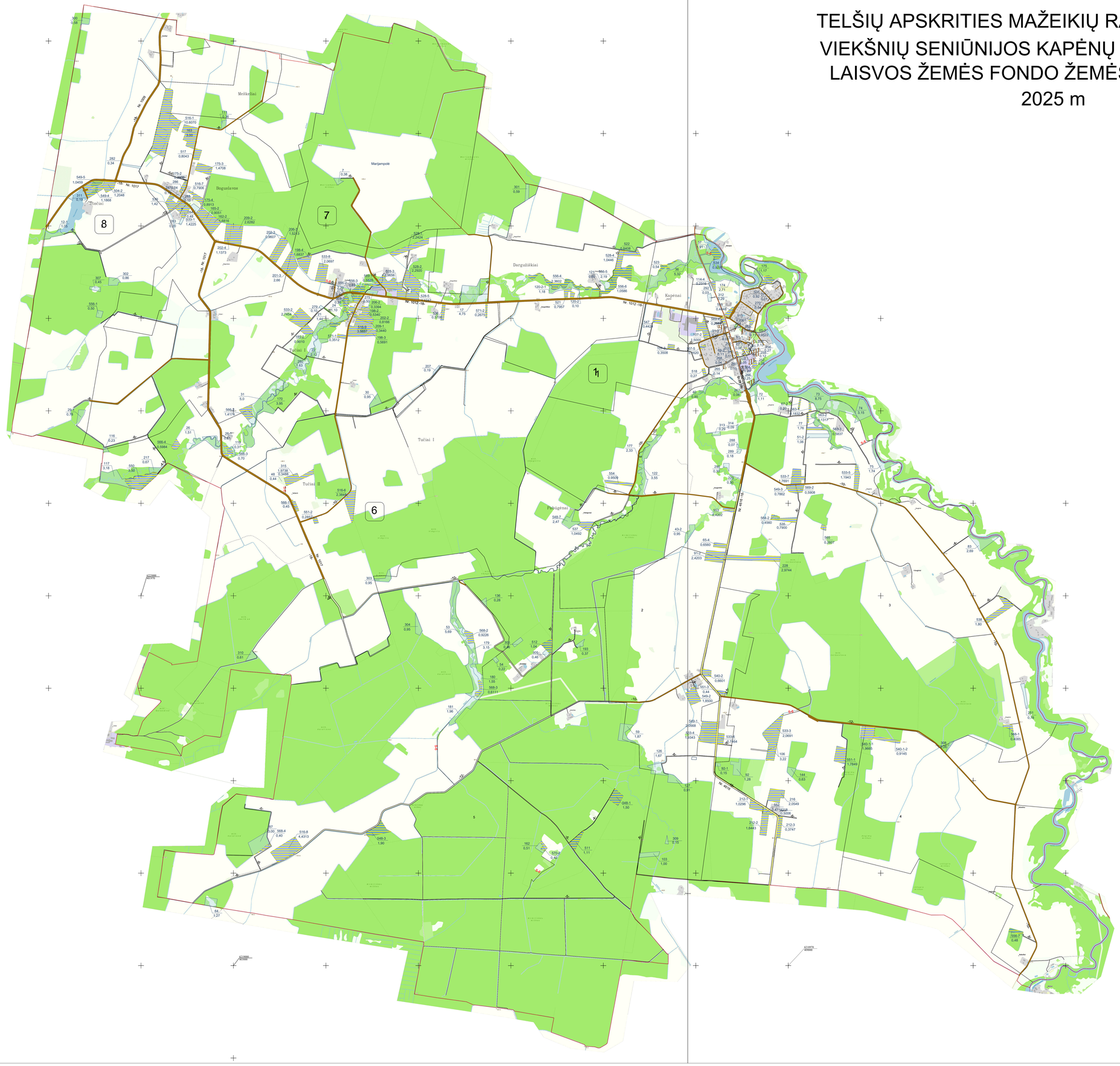

Elektros energijos perdavimo linijos

- 110 kV — Antžemių aukštos įtampos elektros energijos perdavimo linijų atramos
- 750 kV — Antžemės aukštos įtampos elektros energijos perdavimo linijos (330kV, 110kV, 330kV – įtampos reikšmė)

Kelias, gatvės ir jų inžinerinai

- KN — Krašto kelias
- Z-1(2) — Vietinės reikšmės kelias
- S — Suprieškutės kelias
- S-S — Servitutinis kelias

KARTOGRAFINIO PAGRINDO SUTARTINIAI ŽENKLAI

Valstybinis administracinis suskirstymas

- Kadastro vietovės riba
- Bloko riba
- Urbanistinė pietra
- Valstybės saugomų teritorijų riba

Žemės ūkio naudmenos

- Arimoji žemė
- Sodai
- Pelkė

Augmenija

- Valstybinės reikšmės miškas
- Miškas
- Kvartalinės miško linijos ir prosėkynos

Hidrografijos objektai

- Upėtaki, kanalai, drenažo grioviai
- Vamzdinės vandens prataisos, dukterai
- Vandens telkiniai

Kultūros paveldo objektai ir jų teritorijos

- Kultūros paveldo objektas
- Kultūros paveldo objektų ir vietovių teritorija
- Kultūros paveldo objektų apsaugos zonos

Pastatai ir statiniai

- Uždatytos, garstytinės ūkinės, elektros pastotės bei kitų tylių ir energetikos statinių, vandens valymo įrengimų teritorijos, aikštės, stovėjimo ir pobūsio aikštelės, kiemai
- Pastatai

LAISVOS ŽEMĖS FONDO ŽEMĖS PLANO SUTARTINIAI ŽENKLAI

- 1 / 0,63 — Kitš LŽF plotai
- 36 / 0,16 — Asmeninio ūkio teritorijoje nustatyti LŽF plotai
- 275-3 / 0,64 — LŽF žemės priskirti arkaičiau patvirtintame žemės reformos žemėtvarkos projekte ar jam prilygstamuose žemės ėkiųjų planuose suprojektuoti žemės sklypai
- 74 / 0,07 — LŽF plotai, kuriuos pagal bendrojo teritorijų planavimo dokumentus numatyta ne Žemės ūkio veiklai
- LŽF žemės plotu, kuriuos nuo 2004 m. rugsėjo 7 d. naudoja valstybės parama siejianči žemės ūkio paskirties žemę sutartyse, atitinkantys Lietuvos Respublikos Žemės ūkio paskirties žemės įsigijimo laikinojo įstatymo 2 straipsnyje nurodytas sąlygas

KARTOGRAFINIO PAGRINDO SUTARTINIAI ŽENKLAI

Valstybinis administracinis suskirstymas

- Kadastro vietovės riba
- Bloko riba
- Urbanistinė pietra
- Valstybės saugomų teritorijų riba

Žemės ūkio naudmenos

- Arimoji žemė
- Sodai
- Pelkė

Augmenija

- Valstybinės reikšmės miškas
- Miškas
- Kvartalinės miško linijos ir prosėkynos

SUDERINTA:
Nacionalinės Žemės tarnybos prie Aplinkos ministerijos _____

skyrius ____ (data) (pareigos) (vardas ir pavardė) (parašas)

PATVIRTINTA:
Nacionalinės Žemės tarnybos prie Aplinkos ministerijos direktorius
Nacionalinės Žemės tarnybos prie Aplinkos ministerijos
vedėjo _____ įsakymu Nr._____
(data) (teritorinio skyriaus pavadinimas)

Laisvos Žemės fondo žemės plano rengėjas:
UAB "TopoEra"
(rengėjo, asmens ar kito ūkinės veiklos organizacijos pavadinimas, kai planą rengėjas dirba
2K-ZR-330 Rimvydas Tyrsa
(juridiniame asmenyje ar kitoje ūkinės organizacijoje)

Lietuvos Respublikos teritorijos M 1:10 000 georeferencinio pagrindo duomenu bazė GDR10LT, 2019.

NŽT Nacionalinė žemės tarnyba prie Aplinkos ministerijos

© Nacionalinė žemės tarnyba prie Aplinkos ministerijos