

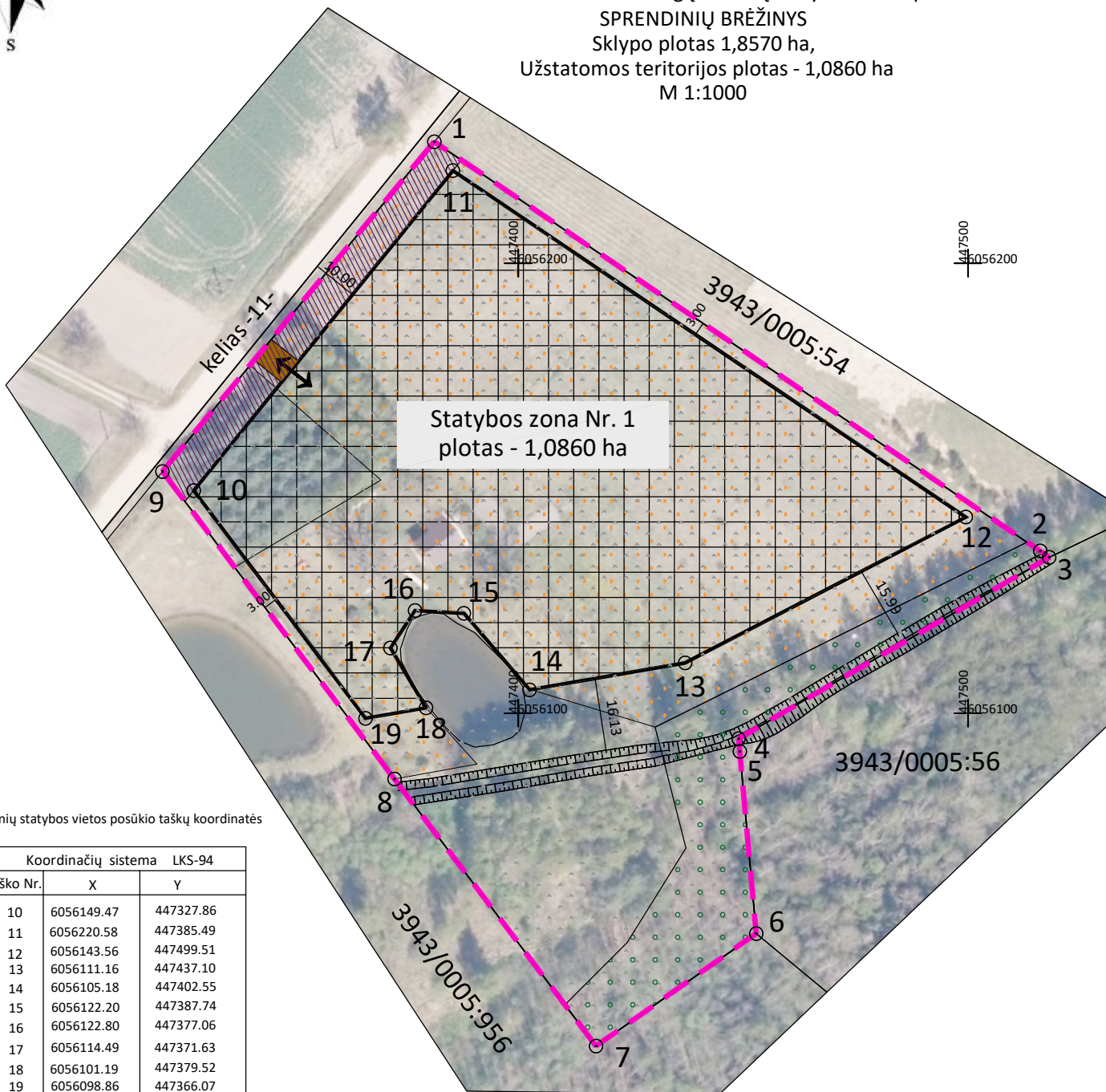

Kaimo plėtros žemėtvarkos projekto
žemės ūkio veiklai reikalingų statinių statybos vietai parinkti
SPRENDINIŲ BRĖŽINIŲ
Sklypo plotas 1,8570 ha,
Užstatomos teritorijos plotas - 1,0860 ha
M 1:1000



Statinių statybos vietos posūkio taškų koordinatės

Koordinatinių sistema LKS-94		
Taško Nr.	X	Y
10	6056149.47	447327.86
11	6056220.58	447385.49
12	6056143.56	447499.51
13	6056111.16	447437.10
14	6056105.18	447402.55
15	6056122.20	447387.74
16	6056122.80	447377.06
17	6056114.49	447371.63
18	6056101.19	447379.52
19	6056098.86	447366.07









Kadastro:	vietovė	.Paežerių	blokas	sklypas
Žemės sklypo kadastro Nr:		3 9 4 3	0 0 0 5	2 1 7 1

Gatvė, namo Nr.	
Gyvenamojo vietovė	Gurbšilio k.
Seniūnija	Pilviškių
Savivaldybė	Vilkaviškio r.

Gretimybė	Gretimo žemės sklypo kadastro Nr.	Pastabos
1-3	3943/0005:54	
3-6	3943/0005:56	
6-9	3943/0005:956	
9-1		kelias -11-

DUOMENYS APIE ŽEMĖS NAUDOJIMO APRIBOJIMUS		
Kodas	Apribojimai	Žemės plotas kv.m
102	Kelių apsaugos zonos (III skyrius, antrasis skirsnis)	739
121	Melioruotos žemės ir melioracijos statinių apsaugos zonos (VI skyrius, antrasis skirsnis)	18570
126	Miško žemė (VI skyrius, trečiasis skirsnis)	1968
152	Dirvožemio apsauga žemės ūkio paskirties žemės sklypuose (IV skyrius, keturioliktasis skirsnis)	12456

SUTARTINIAI ŽENKLAI

-  Užstatoma teritorija (1,0860 ha)
-  Rengiamų dokumentų riba
Reglamentinė zona-žemės ūkio, kiti žemės ūkio paskirties žemės sklypai
-  Esami žemės sklypai
-  Esami ir planuojami keliai
-  (152) Dirvožemio apsauga žemės ūkio paskirties žemės sklypuose
-  (121) Melioruotos žemės ir melioracijos statinių apsaugos zonos
-  (102) Kelių apsaugos zonos (10m.)
-  (126) Miško žemė



PLANEDA

Jmėtos kodas 302715260, Kauno g. 15-15, Marijampolė LT-68178
tel. +370 618 57118 el. paštas: planeda@gmail.com

Pareigos	Parašas	Vardas ir pavardė	Data	kval.paž.Nr.
Projekto vadovė		Andželika Blockuvienė	2025-09-23	2R-KP-333