UTENOS APSKRITIES IGNALINOS RAJONO (SAVIVALDYBĖS) IGNALINOS SENIŪNIJOS BĖČIŪNŲ KADASTRO VIETOVĖS LAISVOS ŽEMĖS FONDO ŽEMĖS PLANAS

2025 M. M 1:10000

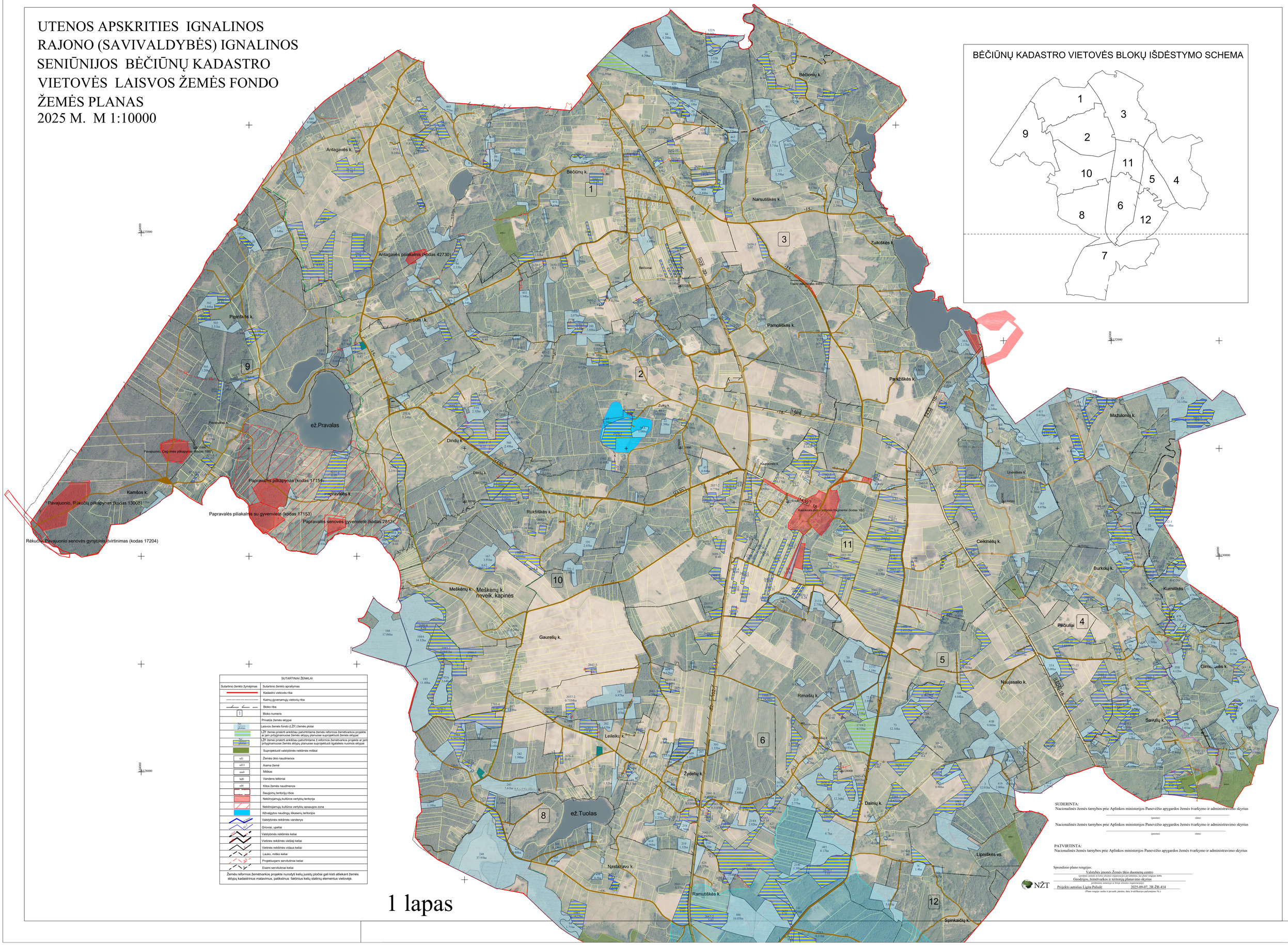

SUTARTINIAI ŽENKLAI	
Sutartinio ženklo žymėjimas	Sutartinio ženklo aprašymas
	Kadastro vietovės riba
	Kaimų gyvenamųjų vietovių riba
1	Bloko numeris
	Privatės žemės sklypai
Nr. plotas	Laisvos žemės fondo (LŽF) žemės plotai
	LŽF žemei priskirti anksčiau patvirtintame žemės reformos žemėtvarkos projekte ar jam pritygniamuose žemės sklypų planuose suprojektuoti žemės sklypai
Nr. plotas	LŽF žemei priskirti anksčiau patvirtintame Ž.reformos žemėtvarkos projekte ar jam pritygniamuose Žemės sklypų planuose suprojektuoti išgaliniškos nuomos sklypai
	Suprojektuoti valstybinės reikšmės miškai
sd1	Žemės ūkio naudmenos
sd11	Aiama žemė
sud0	Miškas
hd0	Vandens telkiniai
sd4	Kitos žemės naudmenos
	Saugomų teritorijų ribos
	Neklinojamųjų kultūros vertybių teritorija
	Neklinojamųjų kultūros vertybių apsaugos zona
	Išžvalgytos naudingų iškasenų teritorijos
	Valstybinės reikšmės vandenys
	Gnoviai, upeliai
	Valstybinės reikšmės keliai
	Vietinės reikšmės viešieji keliai
	Vietinės reikšmės vidaus keliai
	Lauko, miško keliai
	Projektuojami servitutiniai keliai
	Esami servitutiniai keliai

Žemės reformos žemėtvarkos projekte nurodyti kelių juostų pločiai gali kisti atliekant žemės sklypų kadastrinius matavimus, patikslinus faktinius kelių statinių elementus vietovėje.

SUDERINTA:
Nacionalinės žemės tarnybos prie Aplinkos ministerijos Panevėžio apygardos žemės tvarkymo ir administravimo skyrius
(pareigos) (data)

Nacionalinės žemės tarnybos prie Aplinkos ministerijos Panevėžio apygardos žemės tvarkymo ir administravimo skyrius
(pareigos) (data)

PATVIRTINTA:
Nacionalinės žemės tarnybos prie Aplinkos ministerijos Panevėžio apygardos žemės tvarkymo ir administravimo skyrius

Sprendinio plano rengėjas:
Valstybės įmonės Žemės ūkio duomenų centro
(įmonės ar kitos užsienio organizacijos pavadinimas, kur plano rengėjas dirba)
Geodėzijos, žemėtvarkos ir teritorijų planavimo skyrius
(padalinio ar sektoriaus ar kitos užsienio organizacijos)
Projekto autorius Ligita Paliulė 2025-09-07, 2R-ŽR-414
(Plano rengėjo vardas ir pavardė, parašas, data, kvalifikacijos pažymėjimo Nr.)

NŽT

1 lapas