

ŽEMĖS SKLYPO (SKLYPŲ) FORMAVIMO IR PERTVARKYMO PROJEKTAS M 1:1000 SPRENDINIŲ BRĖŽINYS

SKLYPO KOORDINATĖS
(LKS-94 koordinatinių sistemoje)

Taško Nr.	X	Y
1	6082006.26	595436.44
2	6081977.47	595421.60
3	6081987.23	595398.51
4	6081997.38	595374.49
5	6082007.53	595350.47
6	6082017.68	595326.45
7	6082019.77	595321.52
8	6082040.85	595300.32
9	6082059.37	595321.40
10	6082054.63	595345.50
11	6082049.41	595372.06
12	6082047.96	595379.42
13	6082034.86	595393.80
14	6082016.46	595413.99

Formuojamos teritorijos bendras plotas 0,5155 ha

Žemės sklypo nr. 17 plotas 0,0812 ha
 Žemės sklypo nr. 18 plotas 0,0986 ha
 Žemės sklypo nr. 19 plotas 0,1198 ha
 Žemės sklypo nr. 20 plotas 0,1153 ha
 Žemės sklypo nr. 21 plotas 0,1006 ha

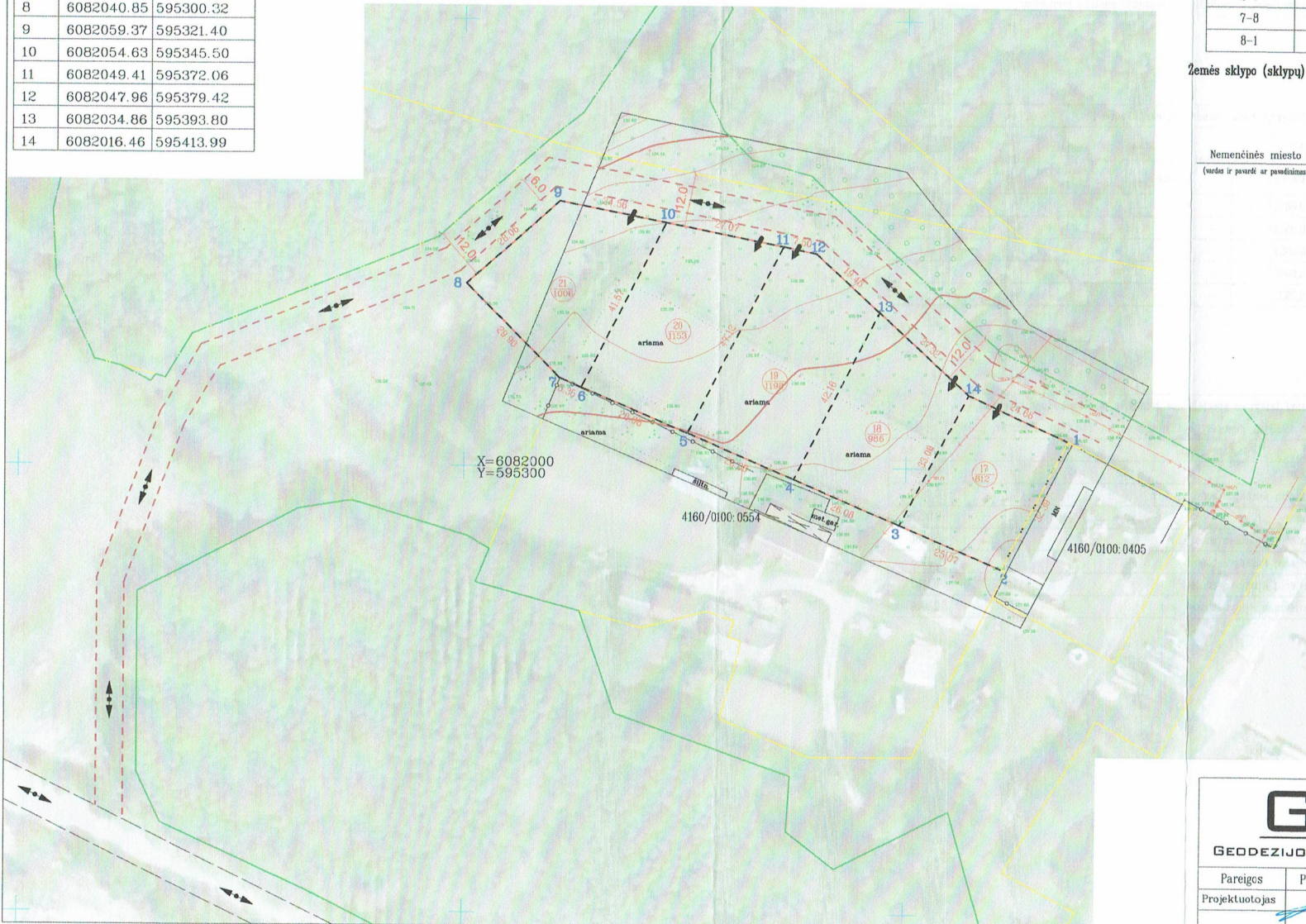

Gatvė, namo Nr.	–
Kaimas (miestelis)	Nemenčinė
Seniūnija	Nemenčinė
Miestas (rajonas)	Vilniaus
Apskritis	Vilniaus

Kadastro vietovė	Nemenčinės m. k.v.			
Žemės sklypo (sklypų)	Kadastro numeris			
kadastro Nr.	Bloko Nr.	žemės sklypo Nr.		
4160	0 1 0 0			

Gretimybė	Žemės sklypo kadastro Nr.	Pastabos
1-2	4160/0100:0405	
2-7	4160/0100:0554	
7-8		VŽP
8-1		privažiavimas (VŽP)

Žemės sklypo (sklypų) savininkai ar valstybinės žemės patikėtiniai

proj. nr.	(parašas)	(data)
proj. nr. 17 (Žemės sklypo Nr. kadastro žemėlapyje)		
proj. nr. 18 (Žemės sklypo Nr. kadastro žemėlapyje)		
proj. nr. 19 (Žemės sklypo Nr. kadastro žemėlapyje)		
proj. nr. 20 (Žemės sklypo Nr. kadastro žemėlapyje)		
proj. nr. 21 (Žemės sklypo Nr. kadastro žemėlapyje)		

Nemenčinės miesto seniūnija
(vardas ir pavardė ar pavadinimas, pareigos)

Suderinta:
 Nr. 2019/20535 suoprašė Nr. 65
 Stabos skyriaus
 vyr. specialistas
JURIJUS JELINSKIS
 Danguolė Tamašauskaitė
 2019-08-13 (užrašė)

Sutartiniai ženklai	
sutartinio ženklo žymėjimas	sutartinio ženklo aprašymas
	Formuojamų sklypų bendra teritorijos riba
	Formuojamo žemės sklypo riba
	Kaimyninių sklypų ribos
	Kelio ir inžinerinių tinklų infrastruktūros servitutas
	Planuojami privažiavimo keliai
	Įtakuotos miško žemės riba
	Eismo kryptis
	Įvažiavimai į sklypus
	Formuojamas žemės sklypas
	Formuojamas žemės sklypo plotas, m ²

GM PROJEKTAI
 GEODEZIJOS IR MIŠKOTVARKYMO PROJEKTAI

Pareigos	Parašas	Vardas, pavardė (pažymėjimo Nr.)	Data
Projektuotojas		A.Žutautas (2R-FP-728)	

ŽEMĖS SKLYPO (SKLYPŲ) FORMAVIMO IR PERTVARKYMO PROJEKTAS M 1:1000
SPRENDIMŲ BRĖŽINYS

Formuojamos teritorijos bendras plotas 0,5155 ha

Formuojamo žemės sklypo (sklypų) pagrindinė žemės naudojimo paskirtis ir būdas			
žemės sklypo Nr.	plotas, ha	pagrindinė žemės naudojimo paskirtis	būdas
proj. nr. 17	0,0812	kita	vienbučių ir dvibučių gyvenamųjų pastatų teritorijos
proj. nr. 18	0,0986	kita	vienbučių ir dvibučių gyvenamųjų pastatų teritorijos
proj. nr. 19	0,1198	kita	vienbučių ir dvibučių gyvenamųjų pastatų teritorijos
proj. nr. 20	0,1153	kita	vienbučių ir dvibučių gyvenamųjų pastatų teritorijos
proj. nr. 21	0,1006	kita	vienbučių ir dvibučių gyvenamųjų pastatų teritorijos

Formuojamam žemės sklypui (sklypams) projektuojamos daiktinės teisės (servitutai)			
žemės sklypo Nr.	kodas	aprašymas	plotas, ha
proj. nr. 17	-	-	-
proj. nr. 18	-	-	-
proj. nr. 19	-	-	-
proj. nr. 20	-	-	-
proj. nr. 21	-	-	-

Žemės sklypo savininko/naudotojo vardas, pavardė ar pavadinimas	Formuojamo žemės sklypo (sklypų) žemės naudmenų eksplikacija (ha)													
	žemės sklypo Nr.	bendras plotas	žemės ūkio naudmenos				miškas	krūmai	keliai		užstatyta teritorija	vandenys	kita žemė	nusausinga žemė
			iš viso	ariama	sodai	pievos			iš viso	iš jų servitutiniai				
Nemenčinės miesto seniūnija	proj. nr. 17	0,0812	0,0812	-	-	0,0812	-	-	-	-	-	-	-	
Nemenčinės miesto seniūnija	proj. nr. 18	0,0986	0,0986	0,0473	-	0,0513	-	-	-	-	-	-	-	
Nemenčinės miesto seniūnija	proj. nr. 19	0,1198	0,1198	0,0541	-	0,0657	-	-	-	-	-	-	-	
Nemenčinės miesto seniūnija	proj. nr. 20	0,1153	0,1153	0,0547	-	0,0606	-	-	-	-	-	-	-	
Nemenčinės miesto seniūnija	proj. nr. 21	0,1006	0,1006	0,0073	-	0,0933	-	-	-	-	-	-	-	

Formuojamam žemės sklypui (sklypams) taikomos specialiosios žemės ir miško naudojimo sąlygos, nustatytos Lietuvos Respublikos Vyriausybės 1992 m. gegužės 12 d. nutarimu Nr. 343 (Žin., 1992, Nr. 22-652)			
žemės sklypo Nr.	kodas	aprašymas	plotas, ha
proj. nr. 17	6	Elektros linijų apsaugos zonos	0,0109
	20	Požeminio vandens vandenviečių apsaugos zonos	0,0812
proj. nr. 18	6	Elektros linijų apsaugos zonos	0,0028
	20	Požeminio vandens vandenviečių apsaugos zonos	0,0986
proj. nr. 19	20	Požeminio vandens vandenviečių apsaugos zonos	0,1198
proj. nr. 20	20	Požeminio vandens vandenviečių apsaugos zonos	0,1153
proj. nr. 21	20	Požeminio vandens vandenviečių apsaugos zonos	0,1006

