

ŽEMĖS SKLYPO (SKLYPŲ) FORMAVIMO IR PERTVARKYMO PROJEKTAS M 1:500
SPRENDINIŲ BRĖŽINYS
Formuojamos teritorijos bendras plotas 0,0552 ha

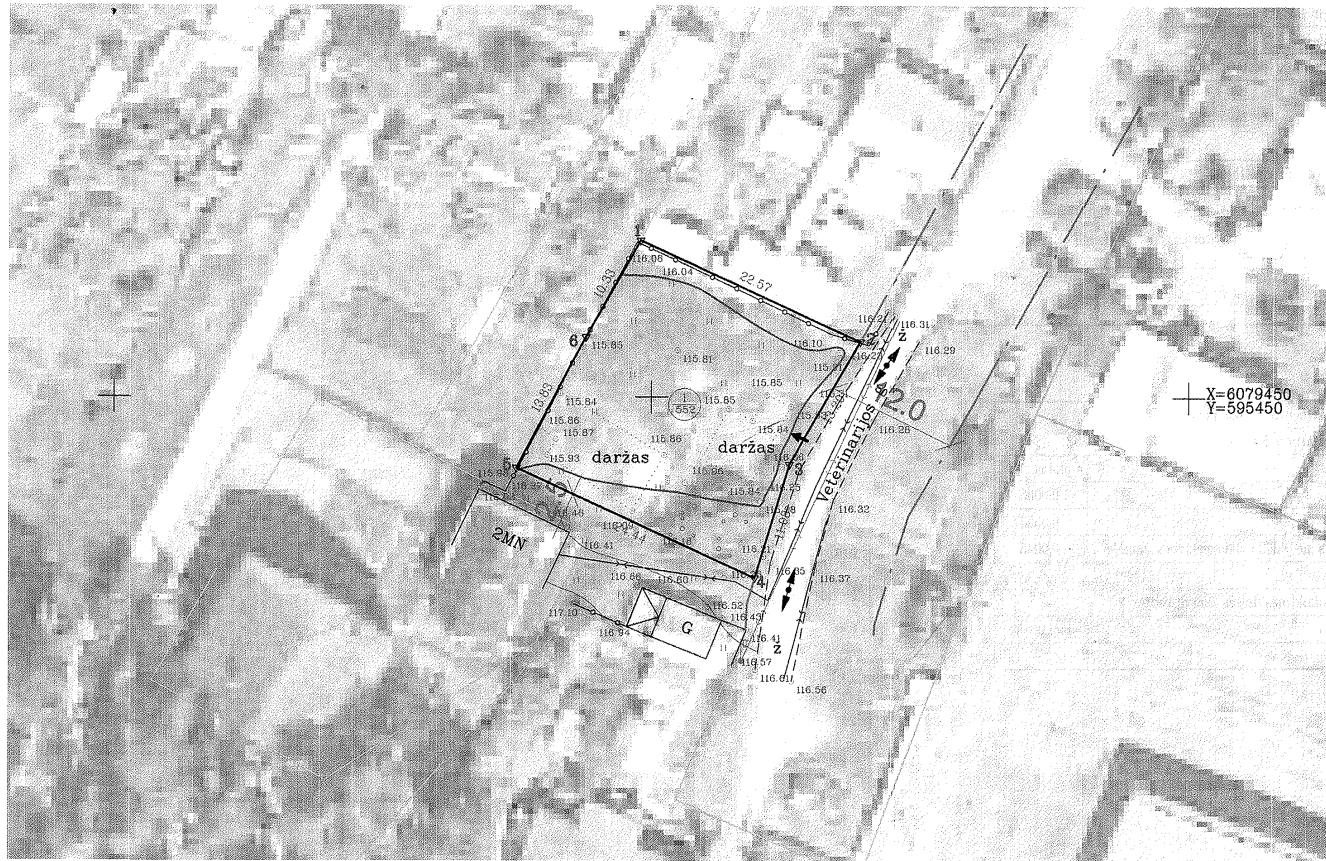

NZT LR teritorijos ortofotografinis žemėlapis ORT10LT
© Nacionalinė žemės tarnyba prie Žemės ūkio ministerijos, 2013

Gatvė, namo Nr.	–
Kaimas (miestelis)	Nemenčinė
Seniūnija	Nemenčinės
Miestas (rajonas)	Vilniaus
Apskritis	Vilniaus

Kadastro vietovė	Nemenčinės m. k. v.					
Žemės sklypo (sklypų)	Kadastro numeris					
kadastro Nr.	Eloko Nr.			žemės sklypo Nr.		
4160	0	1	0	0		

Gretimybė	Linijos ilgis, m	Žemės sklypo kadastro Nr.	Pastabos
1-2	22.57	4160/0100:0615	
2-4	24.28		Veterinarijos g.
4-5	24.44		VŽP
5-6	13.83	4160/0100:0673	
6-1	10.33	4160/0100:0461	

Žemės sklypo (sklypų) savininkai ar valstybinės žemės patikėtiniai

Nemenčinės miesto seniūnija proj. nr. 1
(vardas ir pavardė ar pavadinimas, pareigos) (žemės sklypo Nr. kadastro žemėlapyje) (parašas) (data)

Sutartiniai ženklai	
sutartinio ženklo žymėjimas	sutartinio ženklo aprašymas
	Formuojamo žemės sklypo riba
	Kaimyninių sklypų ribos
	Gatvės raudonosios linijos
	Eismo kryptis
	Įvežiamai į sklypus
	Formuojamas žemės sklypas
	Formuojamas žemės sklypo plotas, m ²

GM PROJEKTAI			
GEODEZIJOS IR MIŠKOTVARKOS PROJEKTAI			
Pareigos	Parašas	Vardas, pavardė	Data
Matininkė		Zivilė Cepulė (2R-PP-1045)	



ŽEMĖS SKLYPO (SKLYPŲ) FORMAVIMO IR PERTVARKYMO PROJEKTAS M 1:500
SPRENDIMŲ BRĖŽINYS

Formuojamos teritorijos bendras plotas 0,0552 ha

Formuojamo žemės sklypo (sklypų) pagrindinė žemės naudojimo paskirtis ir būdas			
žemės sklypo Nr.	plotas, ha	pagrindinė žemės naudojimo paskirtis	būdas
proj. nr. 1	0,0552	kita	vienbučių ir dvibučių gyvenamųjų pastatų teritorijos

žemės sklypo savininko/naudotojo vardas, pavardė ar pavadinimas	Formuojamo žemės sklypo (sklypų) žemės naudmenų eksplikacija (ha)													
	žemės sklypo Nr.	bendras plotas	žemės ūkio naudmenos				miškas	krūmai	keliai		užstatyta teritorija	vandenys	kita žemė	nusausinta žemė
			iš viso	ariama	sodai	pievos			iš viso	iš jų servitutiniai				
Nemenčinės miesto seniūnija	proj. nr. 1	0,0552	0,0502	0,0097	-	0,0412	-	0,0043	-	-	-	-	-	

Formuojamam žemės sklypui (sklypams) taikomos specialiosios žemės ir miško naudojimo sąlygos, nustatytos Lietuvos Respublikos Vyriausybės 1992 m. gegužės 12 d. nutarimu Nr. 343 (Žin., 1992, Nr. 22-652)			
žemės sklypo Nr.	kodas	aprašymas	plotas, ha
proj. nr. 1	1	I Ryšių linijų apsaugos zonos	0,0003
proj. nr. 1	20	XX Požeminių vandens vandenviečių apsaugos zonos	0,0552
proj. nr. 1	58	XXVI Saugotini želdiniai (medžiai ir krūmai), augantys ne miškų ūkio paskirties žemėje	0,0043

Formuojamam žemės sklypui (sklypams) projektuojamos daiktinės teisės (servitutai)			
žemės sklypo Nr.	kodas	aprašymas	plotas, ha
proj. nr. 1	-	-	-

KOORDINAČIŲ ŽINIARASTIS

Koordinacijų sistema LKS-94			
Taško Nr.	Kodas	X	Y
1	R	6079464.58	595398.97
2	R	6079455.15	595419.48
3	R	6079443.74	595412.84
4	R	6079433.14	595409.61
5	R	6079443.37	595387.41
6	R	6079455.58	595393.90