PANEVĖŽIO APSKRITIES PANEVĖŽIO RAJONO SAVIVALDYBĖS KREKENAVOS SENIŪNIJŲ
RABIKIŲ KADASTRO VIETOVĖS
LAISVOS VALSTYBĖS ŽEMĖS FONDO ŽEMĖS PLANAS
M 1:10 000

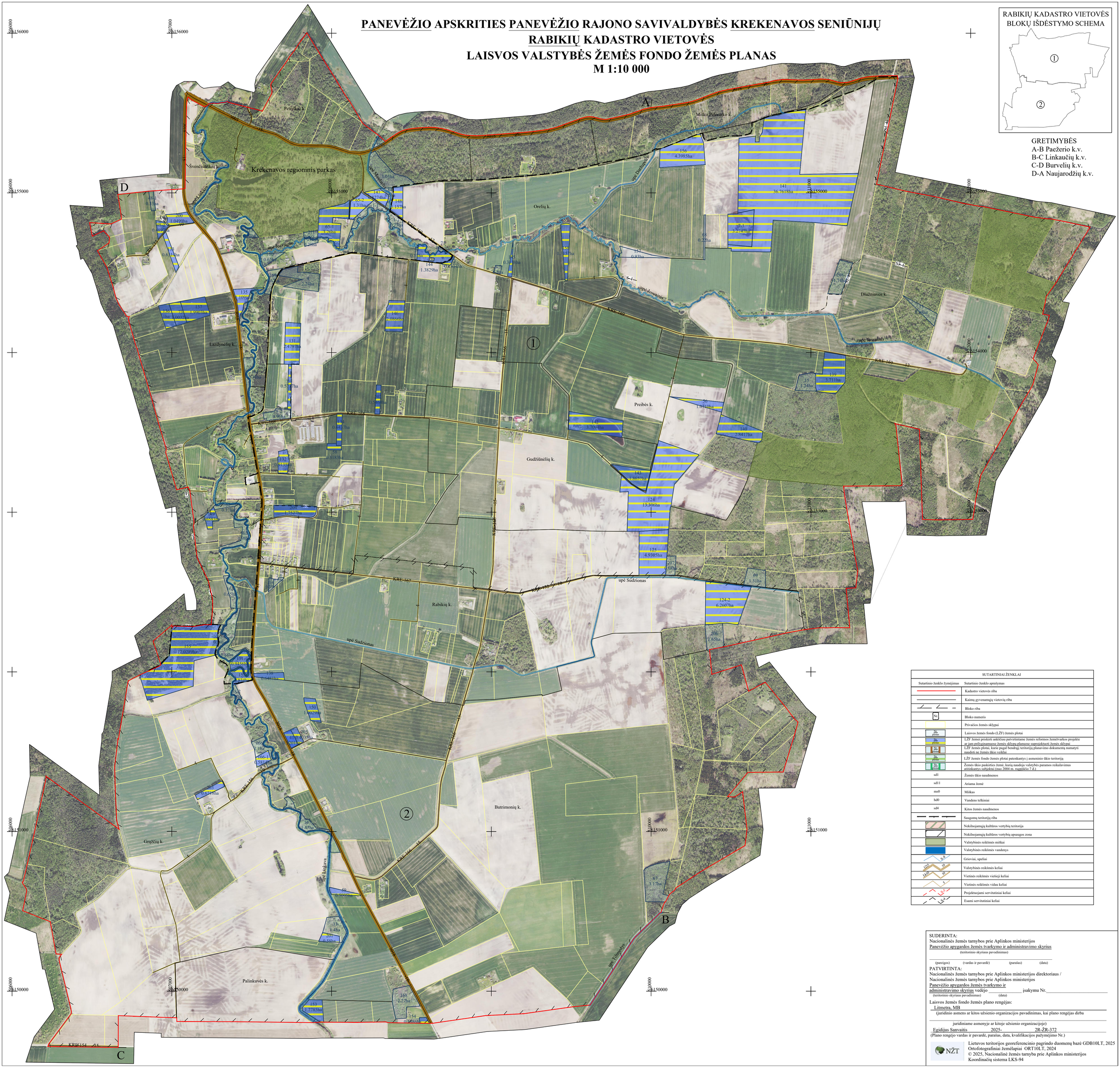

SUTARTINIAI ŽENKLAI	
Sutartinio ženklo žymėjimas	Sutartinio ženklo aprašymas
	Kadastro vietovės riba
	Kaimų gyvenamųjų vietovių riba
	Bloko riba
Nr.	Bloko numeris
	Privačios žemės sklypai
Nr. plotas	Laisvos žemės fondo (LŽF) žemės plotai
Nr. plotas	LŽF žemės priskirti ankščiau patvirtintame žemės reformos žemėtvarkos projekte ar jam prilyginamuose žemės sklypų planuose suprojektuoti žemės sklypai
Nr. kitas	LŽF žemės plotai, kurie pagal bendrąjį teritorijų planavimo dokumentą numatyti naudoti ne žemės ūkio veiklai
Nr. plotas	LŽF žemės fondo žemės plotai patenkantys į asmeninio ūkio teritoriją
Nr. kitas	Žemės ūkio paskirties žemė, kurią naudoja valstybės paramos reikalavimus atitinkantys subjektai (nuo 2004 m. rugpjūčio 7 d.)
sd1	Žemės ūkio naudmenos
sd11	Ariama žemė
ms0	Miškas
hd0	Vandens telkiniai
sd4	Kitos žemės naudmenos
	Saugomų teritorijų riba
	Nekilnojamųjų kultūros vertybių teritorija
	Nekilnojamųjų kultūros vertybių apsaugos zona
	Valstybinės reikšmės miškai
	Valstybinės reikšmės vandenys
5-8	Grioviai, upeliai
1212 10	Valstybinės reikšmės keliai
1400 10	Vietinės reikšmės viešieji keliai
5	Vietinės reikšmės vidaus keliai
5-5	Projektuojami servitutiniai keliai
5-4	Esami servitutiniai keliai

SUDERINTA:
Nacionalinės žemės tarnybos prie Aplinkos ministerijos
Panevėžio apygardos žemės tvarkymo ir administravimo skyrius
(teritorinio skyriaus pavadinimas)

(pareigos) (vardas ir pavardė) (parašas) (data)

PATVIRTINTA:
Nacionalinės žemės tarnybos prie Aplinkos ministerijos direktoriaus /
Nacionalinės žemės tarnybos prie Aplinkos ministerijos
Panevėžio apygardos žemės tvarkymo ir
administravimo skyrius vedėjo _____ įsakymu Nr._____
(teritorinio skyriaus pavadinimas) (data)

Laisvos žemės fondo žemės plano rengėjas:
Litmetra, MB
(juridinio asmens ar kitos užsienio organizacijos pavadinimas, kai plano rengėjas dirba
juridiniame asmenyje ar kitoje užsienio organizacijoje)
Egidijus Sanvaitis 2025- 2R-ŽR-372
(Plano rengėjo vardas ir pavardė, parašas, data, kvalifikacijos pažymėjimo Nr.)

Lietuvos teritorijos georeferencinio pagrindo duomenų bazė GDB10LT, 2025
Ortofotografiniai žemėlapiai ORT10LT, 2024
© 2025, Nacionalinė žemės tarnyba prie Aplinkos ministerijos
Koordinačių sistema LKS-94