

KAIMO PLĖTROS ŽEMĖTVARKOS PROJEKTAS ŪKININKO SODYBOS VIETAI IR (AR) ŽEMĖS ŪKIO VEIKLAI REIKALINGŲ STATINIŲ STATYBOS VIETAI PARINKTI

SPRENDINIŲ BRĖŽINYS M 1:3000

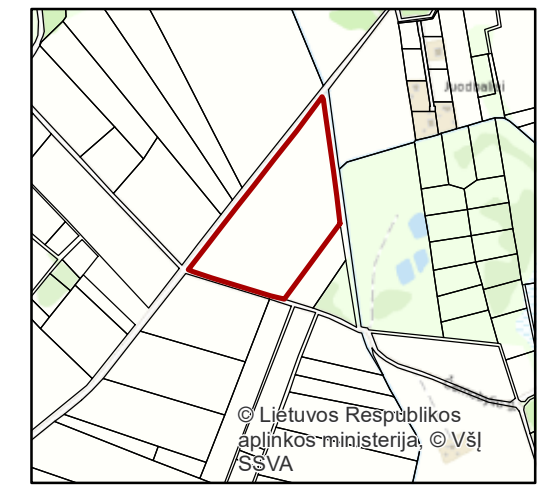
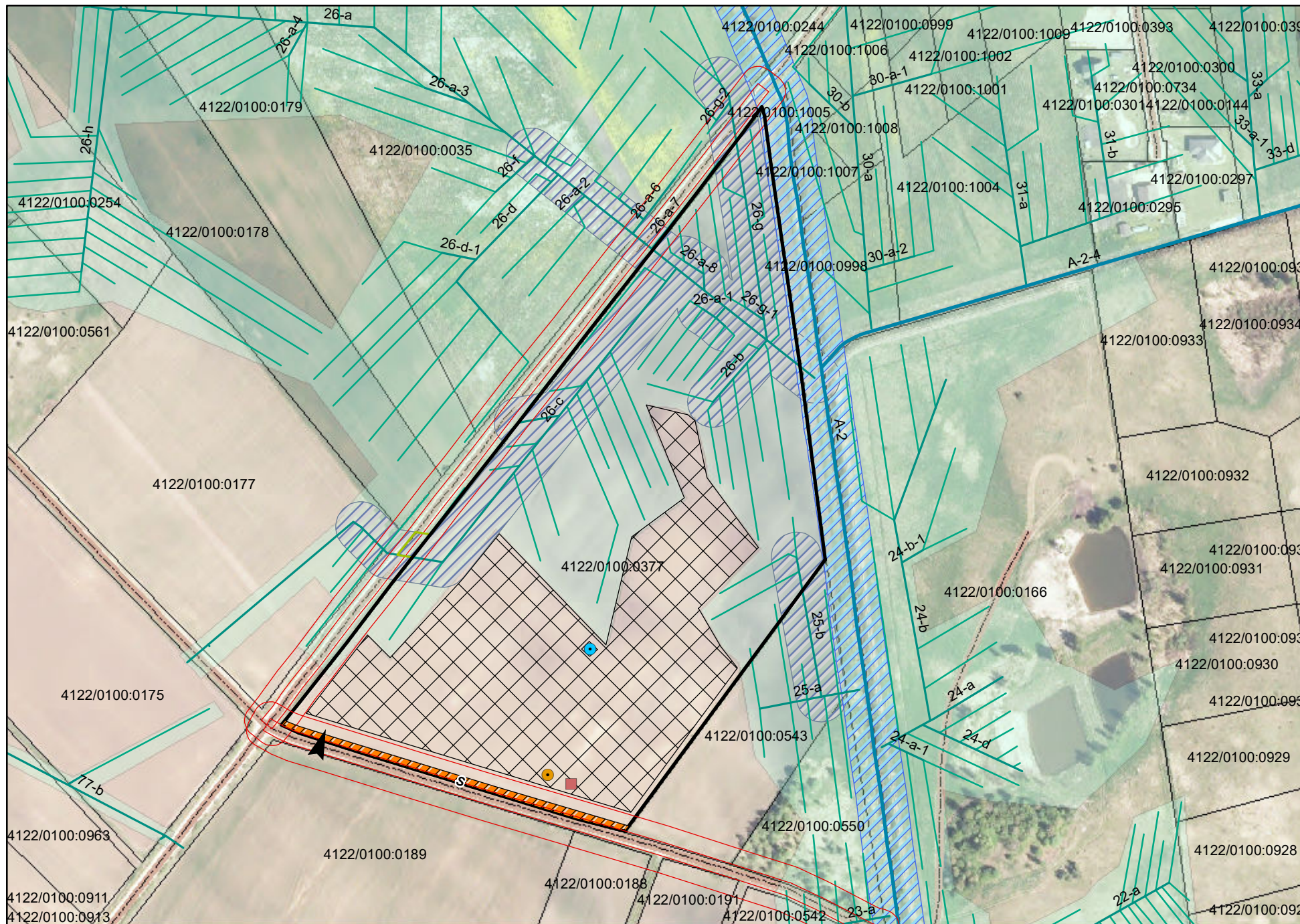

Sklypo kad. Nr.	4122/0100:377
Miestas, kaimas	Juodbalių k.
Kadastro viet.	Lygainių
Rajonas (savivaldybė)	Vilniaus
Apskritis	Vilniaus

Žemės sklypo pagrindinė žemės naudojimo paskirtis ir būdas	
plotas, ha	pagrindinė žemės naudojimo paskirtis
6,5500	žemės ūkio

Sutartiniai ženklai

- planuojamas sklypas
- statinių statybos zona
- įvažiavimas į sklypą
- vandens gręžinio vieta
- nuotekų šulinio vieta
- šiukšlių konteinerio vieta
- planuojamas servitutas
- griovys
- rinktuvas
- sausintuvas
- melioracijos griovio, upelio priežiūros juosta 15 m
- rinktuvo apsaugos zona 15 m
- melioruotas plotas (melioracijos projekto teritorija)
- kelio apsaugos zona 10 m

Žemės sklypo savininkas	Žemės sklypo žemės naudmenų eksplikacija													
	Žemės sklypo Nr.	bendras plotas	žemės ūkio naudmenos				miškas	krūmai	keliai		užstatyta teritorija	vandenys	kita žemė (nenaudojama)	nusausinta žemė
			iš viso	ariama	sodai	pievos			iš viso	iš jų servitutiniai				
Privatus asmuo	4122/0100:377	6,5500	6,5500	6,5500	-	-	-	-	-	-	-	-	6,5500	

ŪKININKO SODYBOS STATINIŲ IR (AR) ŽEMĖS ŪKIO VEIKLAI REIKALINGŲ KITOS PASKIRTIES STATINIŲ STATYBOS ZONOS PLOTAS 2,6402 HA

Privažiavimo keliai nuo esamų vietinės reikšmės kelių ir gatvių ar valstybinės reikšmės kelių įrengiami sklypų savininkų lėšomis, o juo sugadinus, atstatomi sklypų savininkų lėšomis.

Individualios veiklos pažymėjimo Nr. 978255 Tel. 8-682-35936 el.p zydrone.b@gmail.com				
Pareigos	Vardas ir pavardė	Kvalif. paž. Nr.	Parašas	Data
Proj. rengėja	Žydronė Bagdonienė	2R-KP-217		2025.09.19