



**NACIONALINĖS ŽEMĖS TARNYBOS
PRIE APLINKOS MINISTERIJOS
PANEVĖŽIO APYGARDOS ŽEMĖS TVARKYMO IR
ADMINISTRAVIMO SKYRIAUS
VEDĖJAS**

**ĮSAKYMAS
DĖL UTENOS APSKRITIES IGNALINOS RAJONO (SAVIVALDYBĖS)
IGNALINOS SENIŪNIJOS BĖČIŪNŲ KADASTRO VIETOVĖS ŽEMĖS REFORMOS
ŽEMĖTVARKOS PROJEKTO RENGIMO**

2025 m. lapkričio d. Nr. 6RKĮ- (15.6.6 E.)
Ignalina

Vadovaudamasis Lietuvos Respublikos žemės įstatymo 32 straipsnio 3 dalies 6 punktu, Lietuvos Respublikos žemės reformos įstatymo 19 straipsniu, Žemės reformos žemėtvarkos projektų rengimo ir įgyvendinimo tvarkos aprašo, patvirtinto Lietuvos Respublikos Vyriausybės 1998 m. balandžio 1 d. nutarimu Nr. 385 „Dėl žemės reformos vykdymo kaimo gyvenamojoje vietovėje“, 3 punktu, Žemės reformos žemėtvarkos projektų ir jiems prilyginamų žemės sklypų planų rengimo ir įgyvendinimo metodikos, patvirtintos Lietuvos Respublikos žemės ir miškų ūkio ministerijos 1998 m. balandžio 23 d. įsakymu Nr. 207 „Dėl Žemės reformos žemėtvarkos projektų ir jiems prilyginamų žemės sklypų planų rengimo ir įgyvendinimo metodikos patvirtinimo“, 27, 28 ir 29 punktais, veikdamas pagal Nacionalinės žemės tarnybos prie Aplinkos ministerijos 2023 m. gruodžio 29 d. įgaliojimą Nr. 1Į-782-(1.9 E.) „Dėl teritorijų planavimo dokumentų ir žemės valdos projektų rengimo ir tvirtinimo ir kitų funkcijų atlikimo“ ir atsižvelgdamas į Utenos apskrities Ignalinos rajono (savivaldybės) Ignalinos seniūnijos Bėčiūnų kadastro vietovės žemės formos žemėtvarkos projektą rengiančiam Žemės ūkio duomenų centrui (ŽŪDC) pateiktą projektavimo darbų užduotį:

1. N u s p r e n d ž i u:

1.1. rengti Utenos apskrities Ignalinos rajono (savivaldybės) Ignalinos seniūnijos Bėčiūnų kadastro vietovės žemės reformos žemėtvarkos projektą;

1.2. neprojektuoti naujų valstybinės žemės sklypų numatomų parduoti aukcione.

2. T v i r t i n u:

2.1. 1155,6139 ha ploto teritoriją Utenos apskrities Ignalinos rajono (savivaldybės) Ignalinos seniūnijos Bėčiūnų kadastro vietovės žemės reformos žemėtvarkos projektui rengti ir jos ribas (pridedama);

2.2. nustatytus laisvos žemės fondo žemės plotus pagal pridedamą žiniaraštį.

3. N u s t a t a u, kad:

3.1. Utenos apskrities Ignalinos rajono (savivaldybės) Ignalinos seniūnijos Bėčiūnų kadastro vietovės žemės reformos žemėtvarkos projekto rengimo pradžia - 2025 m. gruodžio 29 d.;

3.2. asmenys, pageidaujantys šio įsakymo 2.1. papunktyje nurodytoje teritorijoje gauti žemės nuosavybėn neatlygintinai, jos pirkti arba nuomoti iš valstybės, gauti neatlygintinai naudotis ar patikėjimo teise valdyti, prašymus gali pateikti Nacionalinės žemės tarnybos prie Aplinkos ministerijos Panevėžio apygardos žemės tvarkymo ir administravimo skyriui iki 2025 m. gruodžio 2 d.;

3.3. Utenos apskrities Ignalinos rajono (savivaldybės) Ignalinos seniūnijos Bėčiūnų kadastro vietovės žemės reformos žemėtvarkos projektas turi būti parengtas iki 2026 m. gegužės 30 d..

4. Į p a r e i g o j u:

4.1. Nacionalinės žemės tarnybos prie Aplinkos ministerijos Panevėžio apygardos žemės tvarkymo ir administravimo skyriaus vyriausiąją specialistę Iloną Sketerskienę nedelsiant inicijuoti informacijos spaudoje paskelbimą apie šio įsakymo 2.1. papunktyje nurodytoje teritorijoje pradedamą rengti žemės reformos žemėtvarkos projektą;

4.2. Nacionalinės žemės tarnybos prie Aplinkos ministerijos Panevėžio apygardos žemės tvarkymo ir administravimo skyriaus vyriausiąją specialistę Iloną Sketerskienę šį įsakymą per 1 darbo dieną nuo jo priėmimo paskelbti Nacionalinės žemės tarnybos prie Aplinkos ministerijos interneto svetainėje (adresas- www.nztlrv.lt).

Šis įsakymas gali būti skundžiamas Nacionalinės žemės tarnybos prie Aplinkos ministerijos direktoriui Lietuvos Respublikos žemės reformos įstatymo 18 straipsnio ir Išankstinio ginčų nagrinėjimo Nacionalinėje žemės tarnyboje prie Aplinkos ministerijos ne teismo tvarka taisyklių, patvirtintų Nacionalinės žemės tarnybos prie Aplinkos ministerijos direktoriaus 2024 m. gegužės 10 d. įsakymu Nr. 1P-139-(1.1 E.) „Dėl Išankstinio ginčų nagrinėjimo Nacionalinėje žemės tarnyboje prie Aplinkos ministerijos ne teismo tvarka taisyklių patvirtinimo“, nustatyta tvarka ir terminais.

Vedėjas

Dainius Petrauskas

PATVIRTINTA
 Nacionalinės žemės tarnybos
 prie Aplinkos ministerijos
 Panevėžio apygardos žemės
 tvarkymo ir administravimo skyrius
 2025 m. lapkričio d.
 įsakymo Nr. 6RKĮ- (15.6.6 E.)

**UTENOS APSKRITIES IGNALINOS RAJONO IGNALINOS SENIŪNIJOS BĖČIŪNŲ KADASTRO VIETOVĖJE NUSTATYTŲ
 LAISVOS ŽEMĖS FONDO ŽEMĖS (LŽF) PLOTŲ (HA)
 Ž I N I A R A Š T I S
 2025-11-10**

Kadastro vietovės bloko Nr.	Sklypo Nr.	Kaimo pavadinimas	Bendras LŽF plotas, (iš jo saugomose teritorijose)	LŽF plotų eksplikacija, ha				Laisvos žemės fondo žemei priskirto žemės sklypo, kuris suprojektuotas žemės reformos žemėtvarkos projekte ar jam prilyginamuose žemės sklypų planuose, projektinis numeris ir įsakymo, kuriuo patvirtintas žemės reformos žemėtvarkos projektas ar jam prilyginamas žemės sklypo planas, priėmimo data.	Pastabos	
				Žemės ūkio naudmenos (iš jų saugomose teritorijose)		Miškas (iš jos saugomose teritorijose)	Vandens telkiniai (ežerai, tvenkiniai) (Iš jos saugomose teritorijose)			Kitos žemės naudmenos (Iš jos saugomose teritorijose)
				Bendras plotas (iš jo saugomose teritorijose)	Ari amo ji žem ė (Iš jos sau go mos e terit orij ose)					
1	2	3	4	5	6	7	8	9	10	11
LŽF plotai, kuriuos nuo 2004 m. rugpjūčio 7d. naudoja valstybės paramos įsigyjant žemės ūkio paskirties žemę subjektai, atitinkantys Lietuvos Respublikos žemės ūkio paskirties žemės įsigyjimo laikinojo įstatymo 2 straipsnyje nurodytas sąlygas										

LŽF plotai, kuriuos pagal bendrojo teritorijų planavimo dokumentus numatyta naudoti ne žemės ūkio veiklai										
1	2	3	4	5	6	7	8	9	10	11
0003	30	Bėčiūnai	1,12			0,86		0,26		
0003	30A	Bėčiūnai	1,05			0,95		0,10		
0003	30C	Bėčiūnai	0,15			0,15				
0003	29	Bėčiūnai	3,90			3,35		0,55		
Asmeninio ūkio teritorijoje nustatyti LŽF plotai										
LŽF priskirti įsiterpę laisvos valstybinės žemės plotai										
Kiti LŽF										
0001	12	Antagavė	1,11			1,11				
0001	14A	Garbūnai	0,50	0,05		0,19		0,26		
0001	16	Garbūnai	1,76			0,20		1,56		
0001	16A	Garbūnai	1,81	0,10		1,51		0,20		
0001	16A-1	Garbūnai	0,38			0,38				
0001	16A-2	Garbūnai	0,72			0,72				
0001	18	Antagavė	0,37			0,32		0,05		
0001	19	Bėčiūnai	1,40			0,15		1,25		
0001	19A	Bėčiūnai	0,49					0,49		
0001	11A	Bėčiūnai	0,28			0,27		0,01		
0001	66	Bėčiūnai	2,33			2,04		0,29		
0001	66A	Bėčiūnai	0,21			0,15		0,06		
0001	1988-11	Antagavė	1,9846	1,9846					2015-08-10 Nr.39VĮ-1019-(14.39.2.)	
0001	2040-1	Antagavė	2,1286	1,1286				1,00	2016-07-21 Nr.39VĮ-1014-(14.39.2.)	
0001	2040-2	Antagavė	0,8231	0,1531				0,67	2016-07-21 Nr.39VĮ-1014-(14.39.2.)	
0001	343	Bėčiūnai	0,10	0,10						
0001	319	Bėčiūnai	0,88			0,88				

0001	318	Bēčiūnai	0,11			0,11			
0001	317	Bēčiūnai	0,60			0,03		0,57	
0001	349	Bēčiūnai	2,73	0,40		2,23		0,10	
0001	322	Bēčiūnai	0,18	0,18					
0001	315	Antagavē	0,41	0,21				0,20	
0001	394	Bēčiūnai	0,17					0,17	
0001	440	Antagavē	0,98			0,98			
0001	445	Antagavē	1,72	0,68		1,04			
0001	450	Bēčiūņ	0,77			0,77			
0001	451	Bēčiūņ	0,45	0,14		0,13		0,18	
0001	451-1	Bēčiūņ	0,32	0,18		0,04		0,10	
0001	550	Antagavēs	0,12			0,12			
0001	551	Bēčiūņ	0,28	0,28					Miesto plētra
0001	552	Bēčiūņ	1,10	0,10		1,00			
0001	555	Bēčiūņ	0,59			0,10		0,49	
0001	619	Garbūņ k.	0,77			0,77			
0001	619-1	Garbūņ k.	0,24			0,24			
0001	2720	Garbūņ k.	0,66	0,66					2025-04-23 Nr.6RKĻ-586-(15.6.6 E.)
0001	2645-2	Antagavēs	6,13	5,03				1,10	2023-12-11 Nr.39VĻ-897-(14.39.2.)
0001	2645-3	Antagavēs	4,74	4,74					2023-12-11 Nr.39VĻ-897-(14.39.2.)
0001	2645-4	Antagavēs	0,43	0,33				0,10	2023-12-11 Nr.39VĻ-897-(14.39.2.)
0001	2645-5	Antagavēs	0,41	0,30				0,11	2023-12-11 Nr.39VĻ-897-(14.39.2.)
0001	2645-6	Antagavēs	0,27	0,20				0,07	2023-12-11 Nr.39VĻ-897-(14.39.2.)
0001	2645-7	Antagavēs	1,08	0,78				0,30	2023-12-11 Nr.39VĻ-897-(14.39.2.)
0001	2645-8	Antagavēs	0,33					0,33	2023-12-11 Nr.39VĻ-897-(14.39.2.)
0001	2660-1	Bēčiūņ	1,24	1,24					2023-12-11 Nr.39VĻ-897-

								(14.39.2.)	
0001	2660-3	Bēčiūņū	0,37	0,37				2023-12-11 Nr.39VĪ-897-(14.39.2.)	
0001	2672-2	Antagavēs	3,74	3,74				2023-12-11 Nr.39VĪ-897-(14.39.2.)	
0001	2679-1	Antagavēs	0,67	0,67				2023-12-11 Nr.39VĪ-897-(14.39.2.)	
0001	2680-1	Antagavēs	1,44	1,44				2023-12-11 Nr.39VĪ-897-(14.39.2.)	LVŽF
0001	2680-2	Garbūnai	1,25				1,25	2023-12-11 Nr.39VĪ-897-(14.39.2.)	
0001	2684	Bēčiūņū	0,24				0,24	2023-12-11 Nr.39VĪ-897-(14.39.2.)	
0001	2688	Bēčiūņū	0,18				0,18	2023-12-11 Nr.39VĪ-897-(14.39.2.)	
0001	2689	Bēčiūņū	0,30				0,30	2023-12-11 Nr.39VĪ-897-(14.39.2.)	
0001	629	Antagavē	0,24	0,24					
0001	108-A-2	Bēčiūņū	1,20	1,20					4505/0001:0172*
0002	588	Bēčiūņū	0,89	0,89					
0002	23A	Garbūnai	1,22		1,12		0,10		
0002	23	Garbūnai	4,27		2,54		1,73		
0002	25	Garbūnai	0,54		0,41		0,13		
0002	26	Garbūnai	0,42		0,39		0,03		
0002	50	Dindos	1,91				1,91		
0002	251A	Dindos	0,24	0,24					
0002	53	Zuikos	0,83		0,32		0,51		
0002	53-1	Dindos	0,21				0,21		
0002	53A	Dindos	2,33		1,10		1,23		
0002	2727	Dindos	0,81	0,60			0,21	2025-04-23 Nr.6RKĻ-586-(15.6.6 E.)	
0002	53B	Zuikos	0,13		0,13				
0002	21B	Dindos	0,67	0,67					
0002	52	Zuikos	0,23		0,20		0,03		
0002	47	Bēčiūnai	0,56		0,38		0,18		

0002	100	Bėčiūnai	3,88			2,98		0,90	
0002	100B	Bėčiūnai	2,07			2,07			
0002	100A	Zuikos	0,52			0,52			
0002	2730	Zuikos	0,34	0,30				0,04	2025-04-23 Nr.6RKĮ-586-(15.6.6 E.)
0002	101	Bėčiūnai	0,53			0,53			
0002	22	Zuikos	1,39			1,28		0,11	
0002	44	Zuikos	1,24			1,24			Žvyro karjeras (dalis)
0002	44-1	Zuikos	0,03			0,03			
0002	44A	Zuikos	1,06			0,43		0,63	
0002	184A	Zuikos	0,33			0,25		0,08	
0002	184A-1	Zuikos	0,14			0,14			
0002	285	Bėčiūnai	0,25	0,10				0,15	
0002	1792-2	Zuikos	0,48			0,48			2013-08-06 Nr.39VĮ- (14.39.2.) -1639
0002	100C	Zuikos	0,06			0,06			
0002	347	Bėčiūnai	1,99	0,18				1,81	
0002	2721-3	Bėčiūnai	0,32	0,32					2025-04-23 Nr.6RKĮ-586-(15.6.6 E.)
0002	2721-2	Bėčiūnai	0,14	0,14					2025-04-23 Nr.6RKĮ-586-(15.6.6 E.)
0002	383	Zuiku	0,20			0,20			
0002	452	Bėčiūnų	1,94			1,94			
0002	453	Bėčiūnų	2,97			2,97			
0002	453-1	Bėčiūnų	0,24			0,24			
0002	453-2	Bėčiūnų	0,26			0,26			
0002	454	Bėčiūnų	0,08			0,08			
0002	455	Zuiku	0,75			0,56		0,19	
0002	455-1	Zuiku	1,17			1,17			
0002	456	Bėčiūnų	1,48			1,48			
0002	457	Sabališkės	0,84			0,84			
0002	558	Dindų	0,18			0,18			

0002	559	Garbūnu	1,17			0,10		1,07		
0002	560	Dindu	2,49			1,38		1,11		
0002	2650-1	Bēčiunu	0,33					0,33	2023-12-11 Nr.39VĪ-897-(14.39.2.)	LVŽF
0002	2650-2	Bēčiunu	0,50					0,50	2023-12-11 Nr.39VĪ-897-(14.39.2.)	LVŽF
0002	2650-3	Bēčiunu	1,48					1,48	2023-12-11 Nr.39VĪ-897-(14.39.2.)	
0002	2656-1	Zuikos	5,21	2,60				2,61	2023-12-11 Nr.39VĪ-897-(14.39.2.)	
0002	2656-2	Zuikos	0,32	0,32					2023-12-11 Nr.39VĪ-897-(14.39.2.)	
0002	2660	Bēčiunu	0,52	0,52					2023-12-11 Nr.39VĪ-897-(14.39.2.)	
0002	2660-2	Bēčiunu	0,32	0,32					2023-12-11 Nr.39VĪ-897-(14.39.2.)	
0002	2666-1	Garbūnu	0,47	0,47					2023-12-11 Nr.39VĪ-897-(14.39.2.)	
0002	2675-1	Bēčiunu	0,23	0,23					2023-12-11 Nr.39VĪ-897-(14.39.2.)	
0002	2675-2	Bēčiunu	0,81	0,81					2023-12-11 Nr.39VĪ-897-(14.39.2.)	
0002	2675-3	Bēčiunu	0,70	0,70					2023-12-11 Nr.39VĪ-897-(14.39.2.)	
0002	2679	Bēčiunu	0,18	0,18					2023-12-11 Nr.39VĪ-897-(14.39.2.)	
0002	2680-3	Garbūnai	0,44	0,30				0,14	2023-12-11 Nr.39VĪ-897-(14.39.2.)	LVŽF
0002	2680-4	Dindu	8,22					8,22	2023-12-11 Nr.39VĪ-897-(14.39.2.)	LVŽF
0002	2680-7	Dindu	1,49					1,49	2023-12-11 Nr.39VĪ-897-(14.39.2.)	LVŽF
0002	2686	Zuikos	0,28					0,28	2023-12-11 Nr.39VĪ-897-(14.39.2.)	
0002	2687	Zuikos	0,58					0,58	2023-12-11 Nr.39VĪ-897-(14.39.2.)	
0002	2725	Zuikos	0,38	0,20				0,18	2025-04-23 Nr.6RKĪ-586-(15.6.6 E.)	

0003	395	Bėčiūnai	0,14			0,14			
0003	395A	Bėčiūnai	0,25					0,25	
0003	30	Bėčiūnai	1,12			0,86		0,26	
0003	30A	Bėčiūnai	1,05			0,95		0,10	
0003	30C	Bėčiūnai	0,15			0,15			
0003	30-1	Bėčiūnai	1,19			1,19			
0003	30B	Panižiškė	0,86			0,86			
0003	39A	Panižiškė	2,17			2,14		0,03	
0003	39A-1	Panižiškė	0,04			0,04			
0003	125	Bėčiūnai	1,50			1,11		0,39	
0003	126A	Narsutiškė	0,17	0,02		0,13		0,02	
0003	132	Zuikiškė	2,29			2,29			
0003	21	Bėčiūnai	8,29(8,29)			6,56(6,56)		1,73(1,73)	
0003	44	Bėčiūnai	4,30(4,30)				4,30(4,30)		
0003	122	Ter.neprisk.gyv en	3,26(3,26)	0,49(0,49)		2,24(2,24)		0,53(0,53)	
0003	122A	Ter.neprisk.gyv en	0,16(0,16)					0,16(0,16)	
0003	122B	Ter.neprisk.gyv en	2,18(2,18)			2,10(2,10)		0,08(0,08)	
0003	27	Bėčionys	1,52(1,52)	0,87(0,87)				0,65(0,65)	
0003	128	Narsutiškė	1,42(0,97)			0,80(0,35)		0,62(0,62)	
0003	127	Narsutiškė	3,59			3,39		0,20	
0003	130	Narsutiškė	1,30			1,29		0,01	
0003	303	Bėčiūnai	0,22			0,22			
0003	304	Panižiškė	0,63				0,63		Ež. Vėlyš
0003	2038-2	Bėčionių	0,63					0,63	2016-07-21 Nr.39VĮ- 1014-(14.39.2.)
0003	1988-10	Bėčionys	1,26	0,10		0,05		1,11	2015-08-10 Nr.39VĮ- 1019-(14.39.2.)
0003	325	Bėčiūnai	0,18			0,10		0,08	
0003	333	Narsutiškė	0,10			0,10			

0003	332	Narsutiškė	5,71			5,10		0,61	
0003	459	Bėčiūnų	2,32			2,32			
0003	461	Narsutiškė	2,31(2,31)			1,07(1,07)		1,24(1,24)	
0003	462	Narsutiškė	0,52(0,52)			0,52(0,52)			
0003	463	Narsutiškė	1,06			1,06			
0003	464	Narsutiškė	0,28			0,24		0,04	
0003	465	Narsutiškė	0,67			0,67			
0003	466	Bėčionių	0,25			0,25			
0003	467	Bėčionių	1,06			1,06			
0003	468	Bėčiūnų	2,44			2,42		0,02	
0003	471	Bėčiūnų	0,16					0,16	
0003	472	Pamoliškė	0,16			0,15		0,01	
0003	563	Panižiškės	0,29			0,29			
0003	563-1	Panižiškės	0,27			0,27			
0003	2645-1	Narsutiškė	0,37	0,37					2023-12-11 Nr.39VĮ-897-(14.39.2.)
0003	2645-9	Bėčiūnų	0,32	0,32					2023-12-11 Nr.39VĮ-897-(14.39.2.)
0003	2645-10	Bėčiūnų	0,20	0,20					2023-12-11 Nr.39VĮ-897-(14.39.2.)
0003	2645-11	Bėčiūnų	0,23					0,23	2023-12-11 Nr.39VĮ-897-(14.39.2.)
0003	2652-1	Bėčionys	2,20 (2,20)	0,50 (0,50)				1,70(1,70)	2023-12-11 Nr.39VĮ-897-(14.39.2.)
0003	2652-2	Bėčionys	0,35	0,35					2023-12-11 Nr.39VĮ-897-(14.39.2.)
0003	2659-1	Bėčiūnų	0,21	0,21					2023-12-11 Nr.39VĮ-897-(14.39.2.)
0003	2659-2	Bėčiūnų	0,29	0,29					2023-12-11 Nr.39VĮ-897-(14.39.2.)
0003	2659-3	Bėčiūnų	1,07	0,30				0,77	2023-12-11 Nr.39VĮ-897-(14.39.2.)
0003	2659-4	Bėčiūnų	0,14	0,14					2023-12-11 Nr.39VĮ-897-(14.39.2.)
0003	2659-5	Bėčiūnų	1,48					1,48	2023-12-11 Nr.39VĮ-897-

								(14.39.2.)	
0003	2659-6	Bėčiūnų	0,27	0,27				2023-12-11 Nr.39VĮ-897-(14.39.2.)	
0003	2674	Pamoliškė	1,15				1,15	2023-12-11 Nr.39VĮ-897-(14.39.2.)	
0003	2679-2	Pamoliškė	0,67	0,37			0,30	2023-12-11 Nr.39VĮ-897-(14.39.2.)	
0003	2681-1	Narsutiškė	0,90	0,50			0,40	2023-12-11 Nr.39VĮ-897-(14.39.2.)	
0003	2681-2	Bėčiūnų	0,82				0,82	2023-12-11 Nr.39VĮ-897-(14.39.2.)	
0003	2691	Bėčionys	2,63				2,63	2023-12-11 Nr.39VĮ-897-(14.39.2.)	
0003	141-A-2	Bėčiūnų	0,1000	0,1000					
0003	2721-1	Bėčiūnų	0,50	0,50				2025-04-23 Nr.6RKĮ-586-(15.6.6 E.)	
0003	561	Pamoliškės k.	0,26	0,26					Įsiterpęs, su statiniu
0004	80A	Panižiškė	1,02			1,02			
0004	31B	Mažulonys	0,47			0,40	0,07		
0004	31A	Mažulonys	0,40			0,39	0,01		
0004	32	Burkolai	4,84(4,84)			4,70(4,70)	0,14		
0004	32-1	Burkolai	0,14(0,14)			0,14(0,14)			
0004	32A	Kurniškės vs.	0,45(0,45)			0,45(0,45)			
0004	32A1	Kurniškės vs.	0,15(0,15)			0,15(0,15)			
0004	32A2	Kurniškės vs.	0,16(0,16)			0,16(0,16)			
0004	32B	Mažulonys	1,69	0,48		0,76	0,45		
0004	32C	Mažulonys	2,25	0,12		1,77	0,36		
0004	32D	Mažulonys	0,34			0,21	0,13		
0004	32E	Burkolai	0,32			0,32			
0004	32E-1	Burkolai	0,12			0,12			
0004	32F	Burkolai	1,93			1,02	0,91		
0004	32G	Burkolai	0,49(0,49)			0,17(0,17)	0,32(0,32)		
0004	32G1	Burkolai	0,20(0,20)			0,10(0,10)	0,10(0,10)		

0004	32H	Burkolai	3,03	0,99		0,80		1,24	
0004	32K	Kurniškės vs.	0,09					0,09	
0004	32L	Burkolai	0,95			0,85		0,10	
0004	33	Mažulonys	23,15	1,50		14,94		6,71	
0004	34B	Burkolai	0,18	0,01				0,17	
0004	34	Burkolai	2,98	0,09		2,39		0,50	
0004	161	Burkolai	1,01	0,30		0,57		0,14	
0004	35A	Naujasalis	2,08	0,18		1,64		0,26	
0004	35D	Savuliai	0,89			0,59		0,30	
0004	35E1	Savuliai	0,16			0,16			
0004	35E2	Savuliai	1,20			1,10		0,10	
0004	35E	Savuliai	0,33			0,33			
0004	35F	Savuliai	1,47			1,00		0,47	
0004	35H	Savuliai	0,08			0,08			
0004	35G	Savuliai	0,46			0,46			
0004	37	Savuliai	0,51			0,51			
0004	38	Burkolai	1,56				1,56		
0004	39	Savuliai	0,72	0,33				0,39	
0004	42	Burkolai	0,89	0,46				0,43	
0004	80	Urviniškė	8,24	0,76		2,62		4,86	
0004	80B	Urviniškė	1,89			1,50		0,39	
0004	80E	Urviniškė	1,44	0,45		0,18		0,81	
0004	160A	Ceikinėliai	2,43	0,29		1,32		0,82	
0004	162	Ceikinėliai	1,72	0,28		1,17		0,27	
0004	162-1	Ceikinėliai	0,83			0,83			
0004	162A	Urviniškė	7,10	0,26		6,52		0,32	
0004	163	Ceikinėliai	4,47			3,44		1,03	
0004	2712	Ceikinėliai	0,24					0,24	2025-04-23 Nr.6RKI-586-(15.6.6 E.)
0004	163C	Ceikinėliai	1,29	0,07		0,97		0,25	
0004	257	Laukiniai	19,65			14,24		5,41	
0004	257B	Laukiniai	3,10			1,90		1,20	

0004	257-1	Laukiniai	0,45			0,45			
0004	258	Girneliškė	1,41			1,03		0,38	
0004	257A	Girneliškė	0,27			0,27			
0004	260	Girneliškė	0,44	0,04				0,40	
0004	260A	Girneliškė	0,32	0,09		0,11		0,12	
0004	35B-1	Girneliškė	0,39	0,17				0,22	
0004	35B	Girneliškė	4,12	0,04		3,37		0,71	
0004	35C	Burkolai	0,14			0,14			
0004	2044	Savuliai	1,00	0,80				0,20	2016-07-21 Nr.39VĮ-1014-(14.39.2.)
0004	2045-1	Burkolai	0,60	0,22				0,38	2016-07-21 Nr.39VĮ-1014-(14.39.2.)
0004	2045-2	Burkolai	1,24	0,59				0,65	2016-07-21 Nr.39VĮ-1014-(14.39.2.)
0004	2045-3	Kurniškės vs.	2,00	1,60				0,40	2016-07-21 Nr.39VĮ-1014-(14.39.2.)
0006	2045-4	Dainių k	1,9692	1,6293				0,3399	
0004	2037-7	Ceikinėliai	0,7800	0,7800					2016-07-21 Nr.39VĮ-1014-(14.39.2.)
0004	2037-8	Ceikinėliai	0,7528	0,7526				0,0002	2016-07-21 Nr.39VĮ-1014-(14.39.2.)
0004	2037-9	Savuliai	0,8547	0,8545				0,0002	2016-07-21 Nr.39VĮ-1014-(14.39.2.)
0004	1986-4	Savuliai	2,9755	2,6055				0,37	2015-08-10 Nr.39VĮ-1019-(14.39.2.)
0004	1988-1	Naujasalis	1,0305	0,7505				0,28	2015-08-10 Nr.39VĮ-1019-(14.39.2.)
0004	1988-14	Ceikinėliai	4,1138 /Viso skl 5,5099/	1,4194				2,6944	2015-08-10 Nr.39VĮ-1019-(14.39.2.)
0004	1988-16	Pečiuliai	1,6889	1,1289				0,56	2015-08-10 Nr.39VĮ-1019-(14.39.2.)

1,3961 ha yra
privati nuosavybė

0004	2035	Girneliškė	0,9336	0,36			0,5736	2016-07-21 Nr.39VĮ-1014-(14.39.2.)	
0004	411	Mažulonys	8,61			6,88	1,73		
0004	413	Mažulonys	0,46			0,30	0,16		
0004	474	Naujasalis	0,50			0,50			
0004	478	Burkolai	2,23(2,23)			2,23(2,23)			
0004	478A	Burkolai	1,29(1,29)			0,89(0,89)	0,40(0,40)		
0004	479	Savuliai	0,22			0,18	0,04		
0004	480A	Savuliai	0,33			0,33			
0004	480B	Savuliai	0,94			0,64	0,30		
0004	481	Girneliškė	0,36			0,36			
0004	2057-13	Pečiuliai	1,85	1,85				2018-05-18 Nr.39VĮ-581-(14.39.2.)	LVŽF
0004	565	Urviniškės	1,15			0,50	0,65		
0004	567	Mažulonių	0,50			0,50			
0004	568	Ceikinėliai	0,22			0,05	0,17		
0004	569	Ceikinėlių	0,46			0,46			
0004	570	Burkolų	0,23	0,03			0,20		
0004	571	Burkolų	1,01				1,01		
0004	572	Kurniškės	0,18	0,10			0,08		
0004	574	Burkolų	0,31	0,31					
0004	575	Burkolų	0,41	0,41					
0004	576	Savulių	0,39				0,39		
0004	578	Girneliškės	0,93				0,93		
0004	579	Girneliškės	0,30				0,30		
0004	580	Savulių	0,28			0,28			
0004	582	Savulių	0,63	0,60		0,03			
0004	583	Laukinių	0,26	0,10		0,12	0,04		
0004	625	Laukinių	1,96	0,39		0,07	1,50		
0004	2729	Laukinių	0,30	0,30				2025-04-23 Nr.6RKĮ-586-(15.6.6 E.)	
0004	2642-2	Panižiškės	0,36				0,36	2023-12-11 Nr.39VĮ-897-(14.39.2.)	
0004	2653-1	Mažulonių	1,71	1,71				2023-12-11 Nr.39VĮ-897-(14.39.2.)	
0004	2653-2	Mažulonių	1,23	1,23				2023-12-11 Nr.39VĮ-897-	

									(14.39.2.)	
0004	2653-3	Mažulonių	2,28	2,28					2023-12-11 Nr.39VĮ-897-(14.39.2.)	
0004	2653-4	Mažulonių	0,49	0,49					2023-12-11 Nr.39VĮ-897-(14.39.2.)	
0004	2667-1	Savulių	4,43	3,80				0,63	2023-12-11 Nr.39VĮ-897-(14.39.2.)	LVŽF
0004	2668-1	Savulių	2,94	2,00				0,94	2023-12-11 Nr.39VĮ-897-(14.39.2.)	
0004	2668-2	Savulių	3,25	2,05				1,20	2023-12-11 Nr.39VĮ-897-(14.39.2.)	
0004	2668-3	Savulių	1,54	1,54					2023-12-11 Nr.39VĮ-897-(14.39.2.)	
0004	2668-4	Girneliškės	1,28	1,08				0,20	2023-12-11 Nr.39VĮ-897-(14.39.2.)	
0004	2680-12	Mažulonių	3,00					3,00	2023-12-11 Nr.39VĮ-897-(14.39.2.)	LVŽF
0004	2680-13	Burkolų	3,60					3,60	2023-12-11 Nr.39VĮ-897-(14.39.2.)	LVŽF
0004	2680-14	Mažulonių	0,29					0,29	2023-12-11 Nr.39VĮ-897-(14.39.2.)	LVŽF
0004	2681-3	Burkolų	0,89					0,89	2023-12-11 Nr.39VĮ-897-(14.39.2.)	
0004	2681-4	Girneliškės	2,80					2,80	2023-12-11 Nr.39VĮ-897-(14.39.2.)	
0004	2681-5	Mažulonių	4,90					4,90	2023-12-11 Nr.39VĮ-897-(14.39.2.)	
0004	2681-6	Mažulonių	0,69	0,20				0,49	2023-12-11 Nr.39VĮ-897-(14.39.2.)	
0004	2681-7	Ceikinšlių	1,22					1,22	2023-12-11 Nr.39VĮ-897-(14.39.2.)	
0004	2681-8	Laukinių	1,46	0,54				0,92	2023-12-11 Nr.39VĮ-897-(14.39.2.)	
0004	2681-9	Girneliškės	1,63	0,83				0,80	2023-12-11 Nr.39VĮ-897-(14.39.2.)	
0004	2681-10	Burkolų	1,04	1,04					2023-12-11 Nr.39VĮ-897-(14.39.2.)	
0004	2681-11	Savulių	0,61	0,61					2023-12-11 Nr.39VĮ-897-(14.39.2.)	LVŽF

0004	2681-12	Burkolų	0,81	0,81				2023-12-11 Nr.39VĮ-897-(14.39.2.)	
0004	2681-13	Savulių	0,63	0,63				2023-12-11 Nr.39VĮ-897-(14.39.2.)	
0004	2681-14	Pečiuliai	0,92	0,92				2023-12-11 Nr.39VĮ-897-(14.39.2.)	
0004	2705	Savulių	3,52	3,52				2023-12-11 Nr.39VĮ-897-(14.39.2.)	
0004	630	Savulių	0,77	0,77					
0005	166	Naujasalis	4,04			3,46		0,58	
0005	1988-15	Naujasalis	2,0332	1,8732				0,16	2015-08-10 Nr.39VĮ-1019-(14.39.2.)
0005	2036-3	Naujasalis	0,9461	0,9461					2016-07-21 Nr.39VĮ-1014-(14.39.2.)
0005	2036-4	Naujasalis	3,4705	3,2705				0,20	2016-07-21 Nr.39VĮ-1014-(14.39.2.)
0005	2037-6	Naujasalis	0,5672	0,5672					2016-07-21 Nr.39VĮ-1014-(14.39.2.)
0005	419	Dainiai	2,96			2,96			
0005	482A	Ceikinėliai	0,07					0,07	
0005	482B	Ceikinėliai	0,04					0,04	
0005	482-1	Kazokinė	0,53			0,12		0,41	
0005	2661-9	Ceikinėliai	0,23	0,23					2023-12-11 Nr.39VĮ-897-(14.39.2.)
0005	2690	Ceikinėliai	0,16	0,16					2023-12-11 Nr.39VĮ-897-(14.39.2.)
0005	2702-1	Ceikinėliai	0,89	0,89					2023-12-11 Nr.39VĮ-897-(14.39.2.)
0006	1	Dainiai	8,70	0,30		7,77		0,63	3,00 ha žvyro telkinių išvalgytų išteklių plotai
0006	69	Rimašiai	0,42			0,42			
0006	70	Rimašiai	9,66			9,66			
0006	70A	Ter.neprisk.gyv en.	1,00	0,15		0,47		0,38	
0006	71	Rimašiai	1,08			0,54		0,54	
0006	71A	Rimašiai	0,16			0,16			
0006	72	Rimašiai	1,32			1,24		0,08	

0006	72A	Ter.neprisk.gyv.	2,89			1,95		0,94	
0006	74	Rimašiai	0,26	0,15		0,08		0,03	
0006	75	Rimašiai	12,36			10,85		1,51	
0006	163E	Rimašiai	0,70			0,69		0,01	
0006	141	Ter.neprisk.gyv.	0,38			0,38			žvyro telkinių išvalgytų išteklių plotai
0006	209	Žydėliai	1,53	0,08		1,13		0,32	
0006	211	Žydėliai	2,68			2,68			
0006	212	Rimašiai	1,34			1,00		0,34	
0006	212A	Rimašiai	2,75			2,53		0,22	
0006	213	Žydėliai	2,77	0,22		2,27		0,28	žvyro telkinių išvalgytų išteklių plotai
0006	214A	Žydėliai	2,92			2,03		0,89	
0006	214A1	Žydėliai	0,66			0,66			
0006	214	Žydėliai	0,80			0,76		0,04	
0006	214B	Ter.neprisk.gyv en	0,85			0,85			
0006	214C	Žydėliai	1,38	0,12		1,26			žvyro telkinių išvalgytų išteklių plotai
0006	135	Zablatišké	0,25	0,25					
0006	2715	Rimašiai	0,24	0,22				0,02	2025-04-23 Nr.6RKĮ-586-(15.6.6 E.)
0006	1719-2	Rimašiai	6,30			6,20		0,10	2013-08-06 Nr.39VĮ-(14.39.2.)-1639
0006	1775	Rimašiai	1,40			1,25		0,15	2013-08-06 Nr.39VĮ-(14.39.2.)-1639
0006	1733	Ter.neprisk.gyv en.	1,06			0,92		0,14	2013-08-06 Nr.39VĮ-(14.39.2.)-1639
0006	1987	Žydėliai	18,3696	7,0296		0,01		11,33	2015-08-10 Nr.39VĮ-1019-(14.39.2.)
0006	1988-4	Rimašiai	2,5174	1,97		0,12		0,4274	2015-08-10 Nr.39VĮ-1019-(14.39.2.)
0006	1988-5	Žydėliai	1,3456	1,3456					2015-08-10 Nr.39VĮ-1019-(14.39.2.)

0006	2041-5	Žydėliai	1,4715	0,99			0,4815	2016-07-21 Nr.39VĮ-1014-(14.39.2.)	
0006	2041-6	Dainiai	1,2395	0,18			1,0595	2016-07-21 Nr.39VĮ-1014-(14.39.2.)	
0006	2041-9	Žydėliai	0,4097	0,4097				2016-07-21 Nr.39VĮ-1014-(14.39.2.)	
0006	2041-10	Žydėliai	0,3168	0,3168				2016-07-21 Nr.39VĮ-1014-(14.39.2.)	
0006	2041-11	Žydėliai	0,4909	0,16			0,3309	2016-07-21 Nr.39VĮ-1014-(14.39.2.)	
0006	2045-4	Dainiai	1,9692				1,9692	2016-07-21 Nr.39VĮ-1014-(14.39.2.)	4505/0006:198*
0006	213	Raimašiai	0,21	0,21					
0006	409	Raimašiai	1,26			1,26			
0006	484	Raimašiai	0,93			0,93			
0006	485	Dainiai	4,17			3,43	0,74		žvyro telkinių išžvalgytų išteklių plotai
0006	486	Zablatiškė	16,03			14,50	1,53		žvyro telkinių išžvalgytų išteklių plotai
0006	487	Zablatiškė	1,48			1,19	0,29		
0006	593	Žydėlių	1,55			1,15	0,40		
0006	594	Rimašių	0,12	0,12					
0006	595	Rimašiai	0,20	0,20					
0006	2650-4	Rimašiai	3,46	0,66			2,80	2023-12-11 Nr.39VĮ-897-(14.39.2.)	
0006	2655	Panižiškės	3,31	1,01			2,30	2023-12-11 Nr.39VĮ-897-(14.39.2.)	
0006	2655-1	Ramaniškės	0,35	0,35				2023-12-11 Nr.39VĮ-897-(14.39.2.)	
0006	2655-2	Ramaniškės	0,26				0,26	2023-12-11 Nr.39VĮ-897-(14.39.2.)	
0006	2655-5	Žydėlių	0,28	0,28				2023-12-11 Nr.39VĮ-897-(14.39.2.)	
0006	2658-1	Dainiai	7,57				7,57	2023-12-11 Nr.39VĮ-897-(14.39.2.)	

0006	2661-14	Rimašiai	0,55	0,55				2023-12-11 Nr.39VĮ-897-(14.39.2.)	
0006	2667-2	Ramaniškės	5,03				5,03	2023-12-11 Nr.39VĮ-897-(14.39.2.)	LVŽF
0006	2670-2	Kazokinė	0,60	0,30			0,30	2023-12-11 Nr.39VĮ-897-(14.39.2.)	
0006	2672-1	Rimašiai	2,94	2,94				2023-12-11 Nr.39VĮ-897-(14.39.2.)	
0006	2681-15	Rimašiai	0,98				0,98	2023-12-11 Nr.39VĮ-897-(14.39.2.)	
0006	2681-16	Žydėlių	0,79				0,79	2023-12-11 Nr.39VĮ-897-(14.39.2.)	
0006	2681-17	Žydėlių	0,55	0,27			0,28	2023-12-11 Nr.39VĮ-897-(14.39.2.)	
0006	2681-18	Zablatiškė	0,80				0,80	2023-12-11 Nr.39VĮ-897-(14.39.2.)	
0006	2683	Žydėlių	0,34	0,25			0,09	2023-12-11 Nr.39VĮ-897-(14.39.2.)	
0006	626	Ramutiškė	1,37	1,10		0,27			
0006	627	Ramutiškė	0,32	0,32					
0007	62B	Liubčiškė	1,50			1,50			
0007	62	Liubčiškė	4,68			2,26	2,42		
0007	62-1	Liubčiškė	0,34			0,34			
0007	62-2	Liubčiškė	0,16	0,16					
0007	61	Melninkai	2,70	0,47			2,23		
0007	61-2	Melninkai	0,14				0,14		
0007	61A	Liubčiškė	1,07	0,77		0,02	0,28		žvyro telkinių išžvalgytų išteklių plotai
0007	61C	Melninkai	0,92	0,10		0,64	0,18		
0007	83	Didžiasalis	0,05	0,05					
0007	88	Didžiasalis	0,21(0,21)	0,03(0,03)		0,08(0,08)	0,10(0,10)		
0007	89	Didžiasalis	0,79(0,79)	0,05(0,05)		0,55(0,55)	0,19(0,19)		
0007	90	Didžiasalis	5,11(5,11)			5,11(5,11)			
0007	90A	Didžiasalis	3,01(3,01)			2,09(2,09)	0,92(0,92)		
0007	90B	Didžiasalis	0,83			0,83			
0007	97	Didžiasalis	0,49			0,32	0,17		
0007	102	Didžiasalis	1,94			1,94			

0007	103	Didžiasalis	7,08			7,08			
0007	104	Didžiasalis	6,02			6,02			
0007	105A	Didžiasalis	1,41	0,07		1,03		0,31	
0007	107	Didžiasalis	7,99			7,67		0,32	
0007	107A	Didžiasalis	1,28			0,85		0,43	
0007	107A-1	Didžiasalis	0,26			0,2		0,06	
0007	152	Didžiasalis	0,23			0,23			
0007	279	Liubčiškės	2,55			1,72		0,83	
0007	2723-2	Liubčiškės	1,13	0,13				1,00	2025-04-23 Nr.6RKĮ-586-(15.6.6 E.)
0007	279-1	Liubčiškės	33,40			33,32		0,08	
0007	279-1A	Liubčiškės	0.27			0,20		0,07	
0007	2716	Didžiasalis	0,41(0,41)	0,41(0,41)					2025-04-23 Nr.6RKĮ-586-(15.6.6 E.)
0007	1979	Didžiasalis	16,5560(16,5560)	15,506(15,506)				1,05(1,05)	2015-08-10 Nr.39VĮ-1019-(14.39.2.)
0007	1980-1	Didžiasalis	3,9571(3,9571)	3,0671(3,0671)				0,89(0,89)	2015-08-10 Nr.39VĮ-1019-(14.39.2.)
0007	1980-2	Didžiasalis	0,4593(0,4593)	0,4593(0,4593)					2015-08-10 Nr.39VĮ-1019-(14.39.2.)
0007	1985-2	Melninkai	14,0196	9,8796		0,01		4,13	2015-08-10 Nr.39VĮ-1019-(14.39.2.)
0007	1988-7	Liubčiškė	2,1584	1,9984				0,16	2015-08-10 Nr.39VĮ-1019-(14.39.2.)
0007	1988-8	Didžiasalis	1,4275(1,4275)	1,2675(1,2675)				0,16(0,16)	2015-08-10 Nr.39VĮ-1019-(14.39.2.)
0007	2036-1	Didžiasalis	1,0039	0,40				0,6039	2016-07-21 Nr.39VĮ-1014-(14.39.2.)
0007	2036-2	Didžiasalis	5,7014	3,9014				1,80	2016-07-21 Nr.39VĮ-1014-(14.39.2.)
0007	2039-1	Didžiasalis	0,1734	0,1734					2016-07-21 Nr.39VĮ-1014-(14.39.2.)
0007	2039-2	Didžiasalis	0,40					0,40	2016-07-21 Nr.39VĮ-1014-(14.39.2.)
0007	2042-2	Melninkai	3,2991	3,1191				0,18	2016-07-21 Nr.39VĮ-1014-(14.39.2.)
0007	490	Didžiasalis	0,77(0,77)	0,27(0,27)		0,50(050)			

0007	549	Didžiasalis	0,87			0,87			
0007	597	Didžiasalis	0,11	0,04		0,07			
0007	598	Didžiasalis	0,88			0,87		0,01	
0007	599	Didžiasalis	0,23			0,10		0,13	
0007	601	Didžiasalis	0,28	0,28					
0007	602	Didžiasalis	0,50	0,50					
0007	620	Didžiasalis	0,15 (0,15)	0,15(0,15)					
0007	2722	Zablatiškės k.	0,34	0,34					2025-04-23 Nr.6RKĮ-586-(15.6.6 E.)
0007	2717-1	Zablatiškės k.	3,33	3,33					2025-04-23 Nr.6RKĮ-586-(15.6.6 E.)
0007	2717-2	Didžiasalis	1,10	1,10					2025-04-23 Nr.6RKĮ-586-(15.6.6 E.)
0007	2723-1	Didžiasalis	2,13	2,13					2025-04-23 Nr.6RKĮ-586-(15.6.6 E.)
0007	2643-1	Didžiasalis	0,41	0,41					2023-12-11 Nr.39VĮ-897-(14.39.2.)
0007	2643-2	Didžiasalis	0,57	0,57					2023-12-11 Nr.39VĮ-897-(14.39.2.)
0007	2643-3	Didžiasalis	0,50	0,50					2023-12-11 Nr.39VĮ-897-(14.39.2.)
0007	2643-4	Didžiasalis	3,26					3,26	2023-12-11 Nr.39VĮ-897-(14.39.2.)
0007	2643-5	Didžiasalis	2,07					2,07	2023-12-11 Nr.39VĮ-897-(14.39.2.)
0007	2643-6	Zablatiškė	0,60	0,60					2023-12-11 Nr.39VĮ-897-(14.39.2.)
0007	2644-1	Melninkai	1,55	1,55					2023-12-11 Nr.39VĮ-897-(14.39.2.)
0007	1644-2	Melninkai	1,43	1,43					2023-12-11 Nr.39VĮ-897-(14.39.2.)
0007	2646	Didžiasalis	0,26	0,26					2023-12-11 Nr.39VĮ-897-(14.39.2.)
0007	2646-1	Didžiasalis	0,30	0,30					2023-12-11 Nr.39VĮ-897-(14.39.2.)
0007	2647	Didžiasalis	0,77	0,60				0,17	2023-12-11 Nr.39VĮ-897-(14.39.2.)
0007	2648	Melninkai	5,28	4,80				0,48	2023-12-11 Nr.39VĮ-897-(14.39.2.)

0007	2649-1	Didžiasalio	0,35	0,25			0,10	2023-12-11 Nr.39VĮ-897-(14.39.2.)	
0007	2649-2	Didžiasalio	2,19	1,70			0,49	2023-12-11 Nr.39VĮ-897-(14.39.2.)	
0007	2657-3	Liubčiškė	20,68				20,68	2023-12-11 Nr.39VĮ-897-(14.39.2.)	
0007	2662	Didžiasalio	2,12	1,00			1,12	2023-12-11 Nr.39VĮ-897-(14.39.2.)	
0007	2663-1	Didžiasalio	3,90	2,85			1,05	2023-12-11 Nr.39VĮ-897-(14.39.2.)	
0007	2663-2	Liubčiškė	1,92	1,00			0,92	2023-12-11 Nr.39VĮ-897-(14.39.2.)	
0007	2663-4	Liubčiškė	1,00				1,00	2023-12-11 Nr.39VĮ-897-(14.39.2.)	
0007	2676-3	Liubčiškė	1,70	0,30			1,40	2023-12-11 Nr.39VĮ-897-(14.39.2.)	
0007	2676-4	Liubčiškė	0,93				0,93	2023-12-11 Nr.39VĮ-897-(14.39.2.)	
0007	2677-1	Didžiasalio	3,22	3,22				2023-12-11 Nr.39VĮ-897-(14.39.2.)	
0007	2677-2	Didžiasalio	0,54	0,54				2023-12-11 Nr.39VĮ-897-(14.39.2.)	
0007	2680-11	Didžiasalio	1,75				1,75	2023-12-11 Nr.39VĮ-897-(14.39.2.)	LVŽF
0007	2681-19	Liubčiškė	0,61				0,61	2023-12-11 Nr.39VĮ-897-(14.39.2.)	
0008	1505-2	Žydėliai	1,48			1,48			
0008	64	Nastazavas	1,71			1,71			
0008	65	Nastazavas	0,37	0,37					
0008	147	Leileikos	1,32	0,10		0,39	0,83		
0008	149	Žydėliai	0,57				0,57		
0008	187	Gaureliai	6,87	0,08		6,35	0,44		
0008	187A	Gaureliai	0,34			0,30	0,04		
0008	193	Gaureliai	1,16(1,16)	0,06(0,06)		1,10(1,10)			
0008	200	Žydėliai	0,17	0,17					
0008	202	Leileikos	1,11			1,05	0,06		
0008	204	Žydėliai	0,23				0,23		
0008	207	Žydėliai	0,44			0,44			

0008	218	Žydėliai	0,76				0,76		
0008	219	Žydėliai	1,32	0,19		1,13			
0008	242	Medžiuskės	1,98			1,85	0,13		
0008	243	Medžiuskės	7,61	0,03		4,10	3,48		
0008	245	Medžiuskės	1,18(1,18)			1,18(1,18)			
0008	246	Medžiuskės	7,41(7,41)	0,05(0,05)		5,35(5,35)	2,01(2,01)		
0008	246A	Medžiuskės	0,45(0,18)	0,40(0,13)			0,05(0,05)		
0008	248	Medžiuskės	37,93(37,93)	0,60(0,60)		35,31(35,31)	2,02(2,02)		
0008	275	Medžiuskės	0,34	0,09		0,25			
0008	249	Nastazavas	0,13			0,13			
0008	203	Nastazavas	0,96			0,74	0,22		
0008	2046-1	Žydėliai	1,06				1,06	2016-07-21 Nr.39VĮ-1014-(14.39.2.)	
0008	2046-2	Žydėliai	0,13	0,13				2016-07-21 Nr.39VĮ-1014-(14.39.2.)	
0008	2046-3	Leileikos	0,10	0,10				2016-07-21 Nr.39VĮ-1014-(14.39.2.)	
0008	2041-1	Medžiuskės	1,8566	1,8566				2016-07-21 Nr.39VĮ-1014-(14.39.2.)	
0008	2041-3	Leileikos	0,29	0,29				2016-07-21 Nr.39VĮ-1014-(14.39.2.)	
0008	2041-4	Leileikos	0,89	0,14			0,75	2016-07-21 Nr.39VĮ-1014-(14.39.2.)	
0008	1982	Nastazavas	3,1622	3,1522			0,01	2015-08-10 Nr.39VĮ-1019-(14.39.2.)	
0008	1984	Gaureliai	6,9423(6,9423)	6,6923(6,6923)		0,05(0,05)	0,20(0,20)	2015-08-10 Nr.39VĮ-1019-(14.39.2.)	
0008	2037-1	Gaureliai	0,2863				0,2863	2016-07-21 Nr.39VĮ-1014-(14.39.2.)	
0008	2037-2	Gaureliai	0,7353	0,7353				2016-07-21 Nr.39VĮ-1014-(14.39.2.)	
0008	2041-12	Nastazavas	0,37	0,36			0,01	2016-07-21 Nr.39VĮ-1014-(14.39.2.)	
0008	423	Nastazavas	0,96			0,96			
0008	421	Nastazavas	0,88			0,88			

0008	496	Žydėliai	0,37				0,37	
0008	497	Žydėliai	1,23			0,67	0,56	
0008	498	Nastazavas	0,50			0,50		
0008	546	Medžiuskės	0,68			0,68		
0008	604	Žydėlių	0,52	0,26		0,26		
0008	605	Žydėlių	0,14			0,14		
0008	606	Žydėlių	0,08	0,08				
0008	607	Žydėlių	0,65	0,65				
0008	608	Žydėlių	0,31	0,18		0,13		
0008	609	Žydėlių	1,05			1,00	0,05	
0008	610	Gaurėlių	1,03			1,03		
0008	613	Gaurėlių	0,14	0,14				
0008	614	Žydėlių	0,96			0,96		
0008	495	Žydėliai	0,13	0,13				
0008	2649-3	Leileikos	2,41	2,30			0,11	2023-12-11 Nr.39VĮ-897-(14.39.2.)
0008	2651-1	Nastazavas	0,22	0,22				2023-12-11 Nr.39VĮ-897-(14.39.2.)
0008	2651-2	Nastazavas	0,53	0,53				2023-12-11 Nr.39VĮ-897-(14.39.2.)
0008	2651-3	Žydėlių	0,21	0,21				2023-12-11 Nr.39VĮ-897-(14.39.2.)
0008	2655-3	Žydėlių	1,54	1,10			0,44	2023-12-11 Nr.39VĮ-897-(14.39.2.)
0008	2669	Nastazavas	3,02	3,02				2023-12-11 Nr.39VĮ-897-(14.39.2.)
0008	2671-1	Medžiūškiai	0,87	0,87				2023-12-11 Nr.39VĮ-897-(14.39.2.)
0008	2671-2	Medžiūškiai	0,29	0,29				2023-12-11 Nr.39VĮ-897-(14.39.2.)
0008	2676-1	Strasdiškės	0,49				0,49	2023-12-11 Nr.39VĮ-897-(14.39.2.)
0008	2676-6	Leileikos	0,43				0,43	2023-12-11 Nr.39VĮ-897-(14.39.2.)
0008	2704	Žydėlių	0,35	0,35				2023-12-11 Nr.39VĮ-897-(14.39.2.)
0009	13	Pipiriškė	2,38(2,38)	0,26(0,26)		1,67(1,67)	0,45(0,45)	
0009	1988-9	Dindos	2,2581	2,2281			0,03	2015-08-10 Nr.39VĮ-

								1019-(14.39.2.)	
0009	123	Kamša	1,13(1,13)			0,55(0,55)		0,58(0,58)	
0009	251	Garbūnai	0,17(0,17)			0,17(0,17)			
0009	305	Papravėlė	0,78(0,78)	0,30(0,30)		0,48(0,48)			
0009	353	Antagavė	1,64(1,64)			1,00(1,00)		0,64(0,64)	
0009	359	Pipiriškė	0,36(0,36)	0,01(0,01)		0,35(0,35)			
0009	380	Dindos	2,76			1,46		1,30	
0009	502	Pipiriškė	1,68(1,68)	0,98(0,98)		0,70(0,70)			
0009	503	Pipiriškė	2,51(2,51)	0,23(0,23)		2,28(2,28)			
0009	504	Pipiriškė	0,46(0,46)			0,46(0,46)			
0009	505	Pavajuonis	1,20(1,20)			1,20(1,20)			
0009	506	Pavajuonis	0,34 (0,34)			0,34(0,34)			
0009	507	Pavajuonis	0,63(0,63)			0,63(0,63)			
0009	508	Papravalė	0,93(0,93)			0,59(0,59)		0,34(0,34)	
0009	509	Papravalė	0,27(0,27)					0,27(0,27)	
0009	2731	Pavajuonis	0,25(0,25)	0,10(0,25)				0,15(0,15)	2025-04-23 Nr.6RKĮ-586-(15.6.6 E.)
0009	2657-4	Papravėlė	8,09 (8,09)	7,80(7,80)				0,29(0,29)	2023-12-11 Nr.39VĮ-897-(14.39.2.)
0009	2666-2	Pipiriškė	1,62(1,62)	1,62(1,62)					2023-12-11 Nr.39VĮ-897-(14.39.2.)
0009	2666-3	Pipiriškė	0,47(0,47)	0,47(0,47)					2023-12-11 Nr.39VĮ-897-(14.39.2.)
0009	2666-4	Pavajuonis	0,46(0,46)					0,46(0,46)	2023-12-11 Nr.39VĮ-897-(14.39.2.)
0009	2681-20	Pipiriškė	0,72(0,72)					0,72(0,72)	2023-12-11 Nr.39VĮ-897-(14.39.2.)
0009	2681-21	Pipiriškė	0,97(0,97)					0,97(0,97)	2023-12-11 Nr.39VĮ-897-(14.39.2.)
0009	2685	Papravalė	0,88 (0,88)					0,88 (0,88)	2023-12-11 Nr.39VĮ-897-(14.39.2.)
0009	2700-1	Pipiriškė	0,86 (0,86)	0,86 (0,86)					2023-12-11 Nr.39VĮ-897-(14.39.2.)
0009	2700-2	Pipiriškė	0,70 (0,70)	0,70 (0,70)					2023-12-11 Nr.39VĮ-897-(14.39.2.)
0009	423-A-5	Pavajuonis	0,65	0,65					
0009	423-A-4	Pavajuonis	0,20	0,20					4505/0009:177*
0010	589	Gaurelių k.	0,20	0,20					

0010	167	Meškėnai	3,91			3,83		0,08	
0010	168	Meškėnai	17,06(17,06)			16,91(16,91)		0,15(0,15)	
0010	168A	Meškėnai	18,90(18,90)			14,06(14,06)		4,84(4,84)	
0010	177	Rukšišėkė	0,24			0,24			
0010	177-1	Rukšišėkė	0,20			0,20			
0010	2726-1	Rukšišėkė	2,86	0,86				2,00	2025-04-23 Nr.6RKĮ-586-(15.6.6 E.)
0010	2726-2	Rukšišėkė	4,08	0,58				3,50	2025-04-23 Nr.6RKĮ-586-(15.6.6 E.)
0010	179	Ter.neprisk.gyv en.	0,63			0,63			
0010	171	Ter.neprisk.gyv en.	0,56			0,43		0,13	
0010	180	Rukšišėkė	2,08			1,43		0,65	
0010	181	Rukšišėkė	0,15					0,15	
0010	186	Rukšišėkė	0,85			0,70		0,15	
0010	191	Gaureliai	2,45			1,89		0,56	
0010	191-1	Gaureliai	1,91			1,91			
0010	192	Gaureliai	11,80 (11,80)			11,80(11,80)			
0010	192A	Gaureliai	3,64 (3,64)			3,64 (3,64)			
0010	50	Dindos	1,91					1,91	
0010	1985-1	Meškėnai	6,7672 (6,7672)	4,6272(4,6272)				2,14(2,14)	2015-08-10 Nr.39VĮ-1019-(14.39.2.)
0010	1986-1	Gaureliai	2,1355	2,0555				0,08	2015-08-10 Nr.39VĮ-1019-(14.39.2.)
0010	1986-2	Rukšišėkė	2,6604	0,5204				2,14	2015-08-10 Nr.39VĮ-1019-(14.39.2.)
0010	1988-13	Ter.neprisk.gyv en.	1,12	0,67				0,45	2015-08-10 Nr.39VĮ-1019-(14.39.2.)
0010	2037-3	Ter.neprisk.gyv en.	0,88	0,48				0,40	2016-07-21 Nr.39VĮ-1014-(14.39.2.)
0010	2037-4	Ter.neprisk.gyv en.	0,45	0,40				0,05	2016-07-21 Nr.39VĮ-1014-(14.39.2.)
0010	2042-1	Gaureliai	3,20	0,40				2,80	2016-07-21 Nr.39VĮ-1014-(14.39.2.)
0010	617	Dindų	0,85			0,85			
0010	2642-3	Gaureliai	0,51	0,51					2023-12-11 Nr.39VĮ-897-(14.39.2.)

0010	2670-4	Sabališkė	1,78	1,78				2023-12-11 Nr.39VĮ-897-(14.39.2.)	
0010	2676-2	Gaureliai	5,30				5,30	2023-12-11 Nr.39VĮ-897-(14.39.2.)	
0010	2678-3	Sabališkė	0,82				0,82	2023-12-11 Nr.39VĮ-897-(14.39.2.)	
0010	2678-4	Rukšiškė	1,10	1,10				2023-12-11 Nr.39VĮ-897-(14.39.2.)	
0010	2680-8	Meškėnai	4,58				4,58	2023-12-11 Nr.39VĮ-897-(14.39.2.)	LVŽF
0010	2681-22	Meškėnai	0,62				0,62	2023-12-11 Nr.39VĮ-897-(14.39.2.)	
0010	2699-1	Sabališkė	0,56	0,56				2023-12-11 Nr.39VĮ-897-(14.39.2.)	
0010	2699-2	Sabališkė	0,48	0,48				2023-12-11 Nr.39VĮ-897-(14.39.2.)	
0010	2703-2	Sabališkė	1,84	1,00			0,84	2023-12-11 Nr.39VĮ-897-(14.39.2.)	
0010	2703-4	Gaureliai	0,44	0,44				2023-12-11 Nr.39VĮ-897-(14.39.2.)	
0010	316	Rukšiškė	0,2836	0,2836					4505/0010:316*
0010	41	Rukšiškė	0,4924	0,4924					4505/0010:41*
0011	268	Kazokinė	0,46	0,24			0,22		
0011	391	Kazokinė	0,31	0,31					
0011	585	Kazokinės	1,37	1,37					
0011	587	Kazokinės	0,07	0,07					
0011	2719	Kazokinės	0,68	0,68				2025-04-23 Nr.6RKĮ-586-(15.6.6 E.)	
0011	2724	Kazokinės	0,24	0,24				2025-04-23 Nr.6RKĮ-586-(15.6.6 E.)	
0011	2718	Kazokinė	0,17	0,17				2025-04-23 Nr.6RKĮ-586-(15.6.6 E.)	
0011	527	Kazokinė	0,24			0,24			
0011	2642-1	Kazokinė	0,18	0,18				2023-12-11 Nr.39VĮ-897-(14.39.2.)	
0011	2654	Panižiškės	1,06				1,06	2023-12-11 Nr.39VĮ-897-(14.39.2.)	
0011	2661-1	Kazokinė	2,45	2,45				2023-12-11 Nr.39VĮ-897-(14.39.2.)	

0011	2661-2	Kazokinė	0,29	0,29				2023-12-11 Nr.39VĮ-897-(14.39.2.)	
0011	2661-3	Kazokinė	0,44	0,44				2023-12-11 Nr.39VĮ-897-(14.39.2.)	
0011	2661-4	Kazokinė	0,49	0,49				2023-12-11 Nr.39VĮ-897-(14.39.2.)	
0011	2661-5	Kazokinė	0,65	0,65				2023-12-11 Nr.39VĮ-897-(14.39.2.)	
0011	2661-6	Kazokinė	0,23	0,23				2023-12-11 Nr.39VĮ-897-(14.39.2.)	
0011	2661-7	Kazokinė	0,35	0,35				2023-12-11 Nr.39VĮ-897-(14.39.2.)	
0011	2661-8	Kazokinė	0,3429	0,3429				2023-12-11 Nr.39VĮ-897-(14.39.2.)	
0011	2661-10	Kazokinė	0,69	0,69				2023-12-11 Nr.39VĮ-897-(14.39.2.)	
0011	2661-11	Kazokinė	0,90	0,90				2023-12-11 Nr.39VĮ-897-(14.39.2.)	
0011	2661-12	Kazokinė	1,46 (1,46)	1,46 (1,46)				2023-12-11 Nr.39VĮ-897-(14.39.2.)	
0011	2661-13	Kazokinė	0,81	0,81				2023-12-11 Nr.39VĮ-897-(14.39.2.)	
0011	2661-15	Kazokinė	0,38	0,38				2023-12-11 Nr.39VĮ-897-(14.39.2.)	
0011	2661-16	Kazokinė	0,73	0,73				2023-12-11 Nr.39VĮ-897-(14.39.2.)	
0011	2661-17	Kazokinė	0,36	0,36				2023-12-11 Nr.39VĮ-897-(14.39.2.)	
0011	2665-1	Ramutiškė	2,37	2,37				2023-12-11 Nr.39VĮ-897-(14.39.2.)	LVŽF
0011	2665-2	Ramutiškė	0,67				0,67	2023-12-11 Nr.39VĮ-897-(14.39.2.)	
0011	2670-1	Kazokinė	0,28	0,28				2023-12-11 Nr.39VĮ-897-(14.39.2.)	
0011	2670-3	Sabališkė	0,85	0,85				2023-12-11 Nr.39VĮ-897-(14.39.2.)	
0011	2673-1	Kazokinė	1,15	1,15				2023-12-11 Nr.39VĮ-897-(14.39.2.)	
0011	2673-2	Kazokinė	1,25	1,25				2023-12-11 Nr.39VĮ-897-	

									(14.39.2.)
0011	2678-1	Kazokinė	1,45	1,45					2023-12-11 Nr.39VĮ-897-(14.39.2.)
0011	2678-2	Sabališkė	0,47	0,47					2023-12-11 Nr.39VĮ-897-(14.39.2.)
0011	2678-5	Kazokinė	0,81	0,81					2023-12-11 Nr.39VĮ-897-(14.39.2.)
0011	2681-24	Kazokinė	0,55	0,55					2023-12-11 Nr.39VĮ-897-(14.39.2.)
0011	2681-25	Kazokinė	3,95				3,95		2023-12-11 Nr.39VĮ-897-(14.39.2.)
0011	2682-1	Kazokinė	0,36	0,36					2023-12-11 Nr.39VĮ-897-(14.39.2.)
0011	2682-2	Kazokinė	0,29	0,29					2023-12-11 Nr.39VĮ-897-(14.39.2.)
0011	2701	Kazokinė	1,37	1,37					2023-12-11 Nr.39VĮ-897-(14.39.2.)
0011	2702-2	Kazokinė	1,54	1,54					2023-12-11 Nr.39VĮ-897-(14.39.2.)
0011	2702-3	Kazokinė	2,77				2,77		2023-12-11 Nr.39VĮ-897-(14.39.2.)
0011	2702-4	Kazokinė	0,66	0,66					2023-12-11 Nr.39VĮ-897-(14.39.2.)
0011	2703-1	Kazokinė	0,16	0,16					2023-12-11 Nr.39VĮ-897-(14.39.2.)
0011	2703-3	Kazokinė	0,83	0,83					2023-12-11 Nr.39VĮ-897-(14.39.2.)
0011	628	Kazokinė	0,13	0,13					
0012	3	Dainiai	11,80	0,26		8,65		2,89	
0012	3D-1	Dainiai	0,96	0,35		0,61			
0012	3D-2	Dainiai	0,72	0,05				0,67	
0012	3D	Spinkaičiai	0,42	0,16		0,26			
0012	3C	Spinkaičiai	1,40			1,21		0,19	
0012	6	Dainiai	0,16	0,16					
0012	7	Dainiai	0,20	0,01				0,19	
0012	8	Dainiai	0,08	0,01				0,07	
0012	9	Dainiai	0,30	0,14				0,16	
0012	73	Rimašiai	12,16			10,37		1,79	

0012	73A	Naujasalio k.	0,36			0,25		0,11	
0012	139	Zablatišké	0,51	0,51					
0012	140	Zablatišké	0,12	0,12					
0012	278	Zablatišké	0,22			0,19		0,03	žvyro telkinių išžvalgytų išteklių plotai
0012	278A	Zablatišké	0,11			0,09		0,02	
0012	278B	Zablatišké	0,10			0,05		0,05	
0012	1981	Zablatišké	0,82					0,82	
0012	2728	Zablatišké	4,09	2,90				1,19	2025-04-23 Nr.6RKĮ-586-(15.6.6 E.)
0012	1988-2	Ter.neprisk.gv en.	6,8819	1,06		0,8719		4,95	2015-08-10 Nr.39VĮ- 1019-(14.39.2.)
0012	1988-3	Dainiai	2,6722	1,36				1,3122	2015-08-10 Nr.39VĮ- 1019-(14.39.2.)
0012	1988-6	Zablatišké	4,8148	1,6348				3,18	2015-08-10 Nr.39VĮ- 1019-(14.39.2.)
0012	2037-5	Dainiai	1,6140	1,6140					2016-07-21 Nr.39VĮ- 1014-(14.39.2.)
0012	542	Spinkaičiai	5,01			5,01			
0012	2642-4	Dainiai	0,60	0,60					2023-12-11 Nr.39VĮ-897- (14.39.2.)
0012	2655-4	Zablatišké	5,28	1,20				4,08	2023-12-11 Nr.39VĮ-897- (14.39.2.)
0012	2657-1	Zablatišké	17,27	15,50				1,77	2023-12-11 Nr.39VĮ-897- (14.39.2.)
0012	2657-2	Ramaniškė	0,48					0,48	2023-12-11 Nr.39VĮ-897- (14.39.2.)
0012	2358-2	Dainiai	0,46	0,46					2023-12-11 Nr.39VĮ-897- (14.39.2.)
0012	2658-3	Dainiai	2,00	2,00					2023-12-11 Nr.39VĮ-897- (14.39.2.)
0012	2676-5	Lipniškės vs.	1,28	0,58				0,70	2023-12-11 Nr.39VĮ-897- (14.39.2.)
		IŠ VISO:	1155,6139	315,4428	0	514,4919	6,4900	319,1892	.
			(212,8894)	(50,0194)	(0)	(130,4300)	(4,3000)	(28,1400))

* žvaigždute pažymėti sklypai, rengiant projektą nebus projektuojami

UTENOS APSKRITIES IGNALINOS RAJONO (SAVIVALDYBĖS) IGNALINOS SENIŪNIJOS BĖČIŪNŲ KADASTRO VIETOVĖS ŽEMĖS REFORMOS LAISVOS ŽEMĖS FONDO ŽEMĖS PLANAS 2025 M. M 1:10000

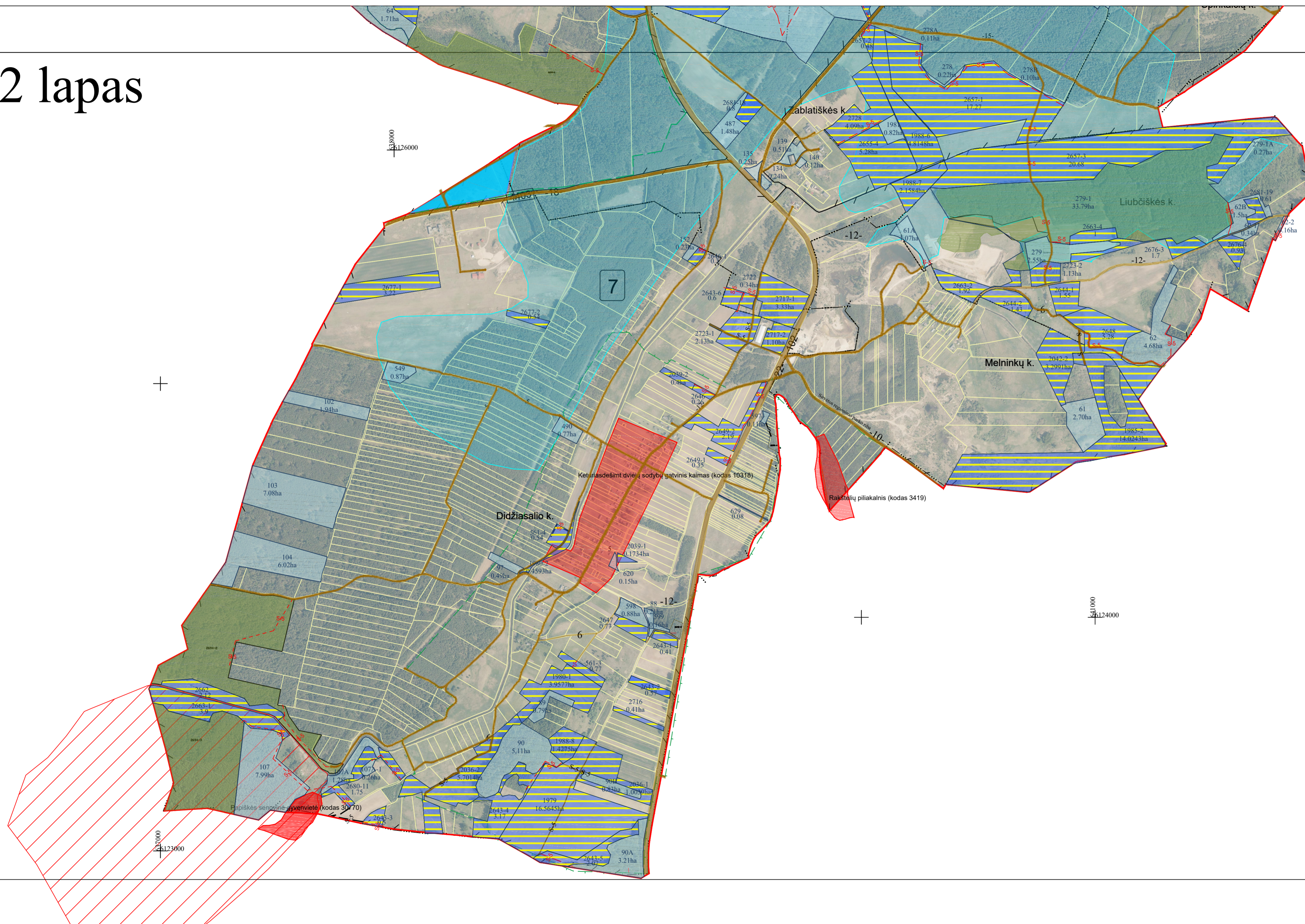

DETALŪS METADUOMENYS

Dokumento sudarytojas (-ai)	Nacionalinė žemės tarnyba 188704927, Gedimino pr. 19, LT-01103 Vilnius
Dokumento pavadinimas (antraštė)	DĖL UTENOS APSKRITIES IGNALINOS RAJONO (SAVIVALDYBĖS)IGNALINOS SENIŪNIJOS BĖČIŪNŲ KADASTRO VIETOVĖS ŽEMĖS REFORMOS ŽEMĖTVARKOS PROJEKTO RENGIMO
Dokumento registracijos data ir numeris	2025-11-10 Nr. 6RKJ-1586-(15.6.6 E.)
Dokumento gavimo data ir dokumento gavimo registracijos numeris	–
Dokumento specifikacijos identifikavimo žymuo	ADOC-V1.0
Parašo paskirtis	Pasirašymas
Parašą sukūrusio asmens vardas, pavardė ir pareigos	Dainius Petrauskas, Panevėžio apygardos žemės tvarkymo ir administravimo skyriaus vedėjas, Panevėžio apygardos žemės tvarkymo ir administravimo skyrius
Sertifikatas išduotas	DAINIUS PETRAUSKAS, Nacionalinė žemės tarnyba prie Aplinkos ministerijos LT
Parašo sukūrimo data ir laikas	2025-11-10 15:51:49 (GMT+02:00)
Parašo formatas	XAdES-T
Laiko žymoje nurodytas laikas	2025-11-10 15:51:26 (GMT+02:00)
Informacija apie sertifikavimo paslaugų teikėją	ADIC CA ECC, Asmens dokumentu israsymo centras prie LR VRM LT
Sertifikato galiojimo laikas	2024-06-19 12:08:51 – 2028-06-18 12:08:51
Informacija apie būdus, naudotus metaduomenų vientisumui užtikrinti	"Registravimas" paskirties metaduomenų vientisumas užtikrintas naudojant "RCSC IssuingCA, VI Registru centras - i.k. 124110246 LT" išduotą sertifikatą "Dokumentų valdymo sistema NŽT DVS, Nacionalinė žemės tarnyba prie Aplinkos ministerijos, į.k.188704927 LT", sertifikatas galioja nuo 2022-12-19 16:41:35 iki 2025-12-18 16:41:35
Pagrindinio dokumento priedų skaičius	3
Pagrindinio dokumento pridedamų dokumentų skaičius	–
Priedamo dokumento sudarytojas (-ai)	–
Priedamo dokumento pavadinimas (antraštė)	–
Priedamo dokumento registracijos data ir numeris	–
Programinės įrangos, kuria naudojantis sudarytas elektroninis dokumentas, pavadinimas	Dokumentų valdymo sistema NŽT DVS, versija 3.5.69
Informacija apie elektroninio dokumento ir elektroninio (-ių) parašo (-ų) tikrinimą (tikrinimo data)	Atitinka specifikacijos keliamus reikalavimus. Visi dokumente esantys elektroniniai parašai galioja (2025-11-10 16:11:02)
Paieškos nuoroda	–
Papildomi metaduomenys	Nuorašą suformavo 2025-11-10 16:11:03 Dokumentų valdymo sistema NŽT DVS