KAUNO APSKRITIES PRIENŲ RAJONO (SAVIVALDYBĖS) BALBIERIŠKIO SENIŪNIJOS BALBIERIŠKIO KADASTRO VIETOVĖS
LAISVOS ŽEMĖS FONDO ŽEMĖS PLANAS
M 1:10000

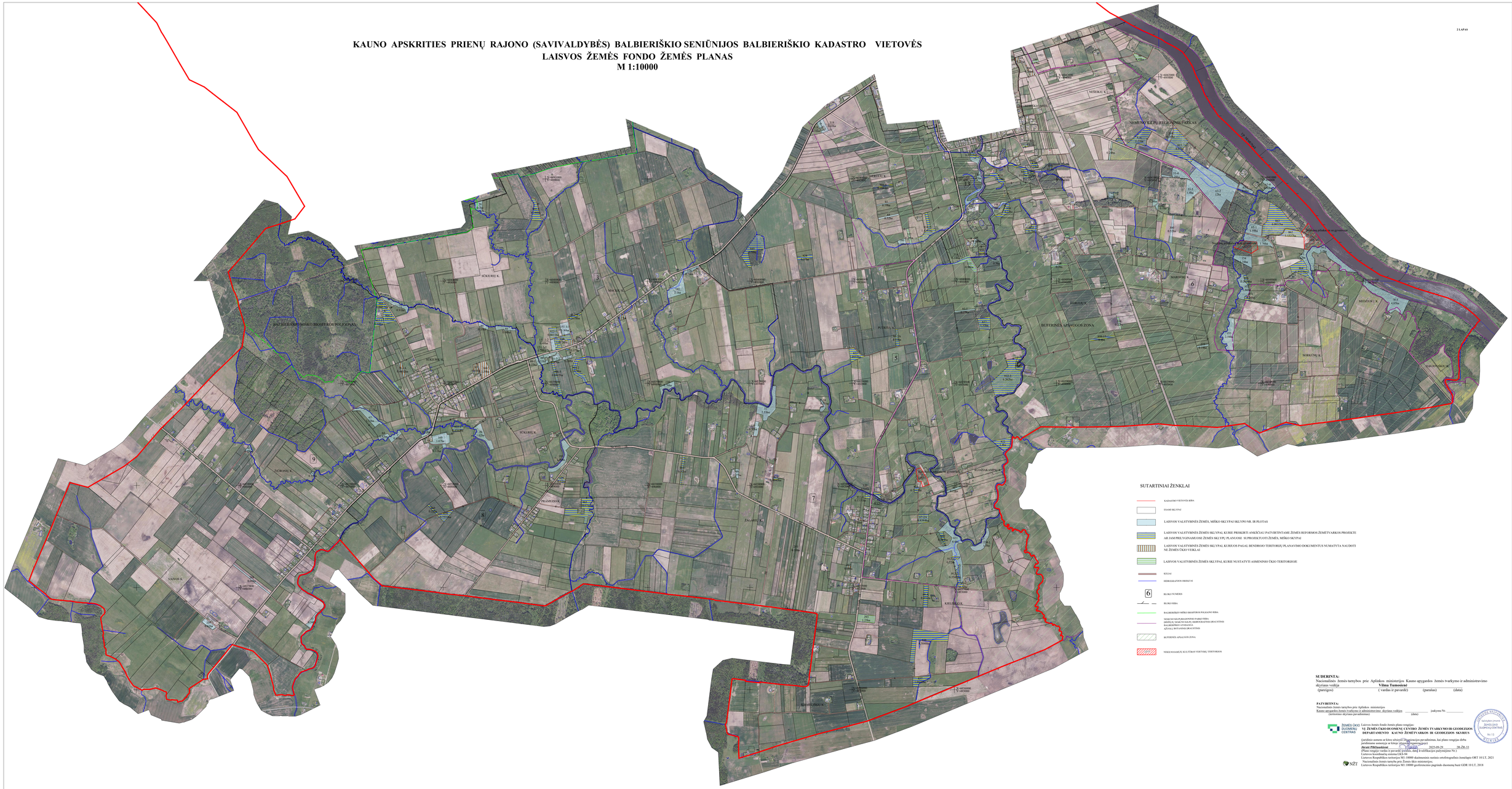

SUDERINTA:
Nacionalinės žemės tarnybos prie Aplinkos ministerijos Kauno apygardos žemės tvarkymo ir administravimo skyriaus vedėja **Vilma Tumosienė**
(pareigos) (vardas ir pavardė) (parašas) (data)

PATVIRTINTA:
Nacionalinės žemės tarnybos prie Aplinkos ministerijos
Kauno apygardos žemės tvarkymo ir administravimo skyriaus vedėjas _____ _____ įsakymu Nr. _____
(teritorinio skyriaus pavadinimas) (data)

ŽEMĖS ĮSTAIGOS ŽEMĖS ŪKIO SKYRIUS Nr. 15

ŽEMĖS ŪKIO DUOMENŲ CENTRAS

Laisvos Žemės fondo žemės plano rengėjas:
VŲ ŽEMĖS ŪKIO DUOMENŲ CENTRO ŽEMĖS TVARKYMO IR GEODEZIJOS DEPARTAMENTAS KAUNO ŽEMĖTVARKOS IR GEODEZIJOS SKYRIUS
(įstaigos ar juridinio asmens pavadinimas, kai plano rengėjas dirba pavaldiniame asmenyje ar kitoje įstaigoje/organizacijoje)
Jurgis Piliušenkovas _____ 2025-09-29 **28-ZR-33**
(Plano rengėjo vardas ir pavardė, darbo, kvalifikacijos pažymėjimo Nr.)
Laisvos koordinatės naudotas M1:10000 skaitmeninis rastinis ortofotografinis žemėlapis ORT 10 LT, 2021
Nacionalinės žemės tarnybos prie Žemės ūkio ministerijos;
Lietuvos Respublikos teritorijos M1:10000 geofizinesiu pagrindo duomenų bazė GDB 10 LT, 2018