TELŠIŲ APSKRITIES PLUNGĖS RAJONO SAVIVALDYBĖS PLATELIŲ IR ŽEMAIČIŲ KALVARIJOS SENIŪNIJŲ PLATELIŲ KADASTRO VIETOVĖS LAISVOS ŽEMĖS FONDO ŽEMĖS PLANAS M 1:10000

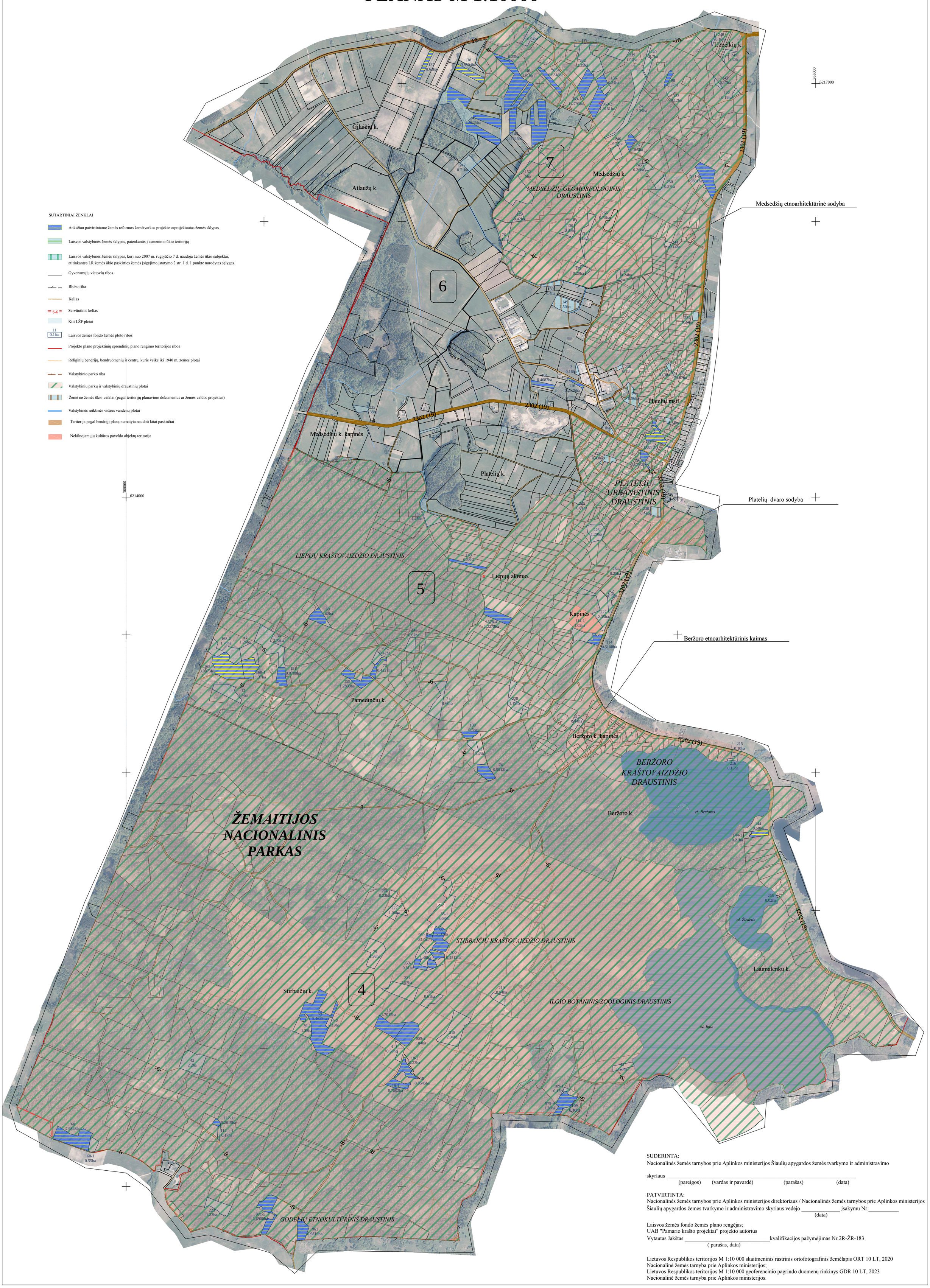

SUDERINTA:
Nacionalinės žemės tarnybos prie Aplinkos ministerijos Šiaulių apygardos žemės tvarkymo ir administravimo

skyriaus _____
(pareigos) (vardas ir pavardė) (parašas) (data)

PATVIRTINTA:
Nacionalinės žemės tarnybos prie Aplinkos ministerijos direktoriaus / Nacionalinės žemės tarnybos prie Aplinkos ministerijos Šiaulių apygardos žemės tvarkymo ir administravimo skyriaus vedėjo _____ įsakymu Nr._____
(data)

Laisvos žemės fondo žemės plano rengėjas:
UAB "Pamario krašto projektai" projekto autorius
Vytautas Jakštas _____kvalifikacijos pažymėjimas Nr.2R-ŽR-183
(parašas, data)

Lietuvos Respublikos teritorijos M 1:10 000 skaitmeninis rastrinis ortofotografinis žemėlapis ORT 10 LT, 2020
Nacionalinė žemės tarnyba prie Aplinkos ministerijos;
Lietuvos Respublikos teritorijos M 1:10 000 geoferencinio pagrindo duomenų rinkinys GDR 10 LT, 2023
Nacionalinė žemės tarnyba prie Aplinkos ministerijos.