

KAIMO PLĖTROS ŽEMĖTVARKOS PROJEKTAS ŽEMĖS ŪKIO VEIKLAI REIKALINGŲ STATINIŲ STATYBOS VIETOS FORMAVIMUI

OBJEKTO ADRESAS

Kadastras:	vietovė	Kenos	blokas	sklypas
Žemės sklypo kadastr. Nr.:	4	1	4	0 0 5 0 0 0 0 7 5

Gatvė, namo Nr.	-
Kaimas (miestelis)	STAUNIŠKIŲ
Seniūnija	KALVELIŲ
Miestas (rajonas)	VILNIAUS
Apskritis	VILNIAUS
PASLAUGOS NUMERIS:	S-VT-41-24-1027

SUTARTINIAI ŽYMĖJIMAI:

	Žemės sklypo ribos
	Gretimų žemės sklypų ribos
	Ūkiniu statinių statybos teritorija
	Projektuojami vidaus keliai
	Statinių statybos zona
	Ivažiavimas į užstatymo teritoriją
	Ivažiavimo kelias
	Vieta rūšiuojamų atliekų surinkimo konteineriams
	Plan. biologinio valymo įrenginiai su infiltracija į gruntą
	Registruoto artez. gręžinio griezto režimo VAZ=3,0m, 28kv.m.
	Registruotas artezinis gręžinys
	Planuojamas vandentiekio tinklas
	Eismo kryptis
	Proj. IVv kategorijos kelio juosta
	Kelio apsaugos zonos riba.
	Miško žemės riba
	Melioracijos griovio apsaugos zonos riba
	Melioruotos žemės apsaugos zona
	Drenažo tinklai
	TP numatomas drenažo atstatymas

Gretimybė	Skl. kadastr. Nr.	Pastaba
1-3	4140/0500:0350	
3-4	4140/0500:0525	
4-5	4140/0500:0539	
5-6	4140/0500:0047	
6-8	4140/0500:0500	
8-9	4140/0500:0498	
9-10	4140/0500:0497	
10-1	Pušyno g.	IVv kategorijos kelias

NŽT LR teritorijos ortofotografinis žemėlapis ORT10LT
© Nacionalinė žemės tarnyba prie Žemės ūkio ministerijos, 2021/2023

Žemės sklype taikomos specialiosios žemės ir miško naudojimo sąlygos nustatytos LIETUVOS RESPUBLIKOS SPECIALIŲJŲ ŽEMĖS NAUDOJIMO SĄLYGŲ ĮSTATYMU 2019 m. birželio 6 d. Nr. XIII-2166 Vilnius

Kodas	Plotas, ha
102	0,0418
106	0,0011
121	0,0790
126	0,0628
152	1,9241

Kodas	Plotas, ha
215	0,0080
222	0,0080

Pastaba:
1) Privažiavimo keliai įrengiami sklypų savininkų lėšomis, o juos sugadinus, atstatomi sklypų savininkų lėšomis. Pasikeitus sklypų savininkams, šiuos įsipareigojimus perima nauji sklypų savininkai.
2) Planuojamų vietinių inžinerinių tinklų vieta yra preliminari ir gali būti tikslinama techninio projekto metu.
3) Tvoras statyti neužtvieriant servitutinių teritorijų.

SPRENDIMŲ BRĖŽINYS M 1:1000

Žemės sklypo plotas 2,3400 ha
Užstatymo plotas: 1,1620 ha

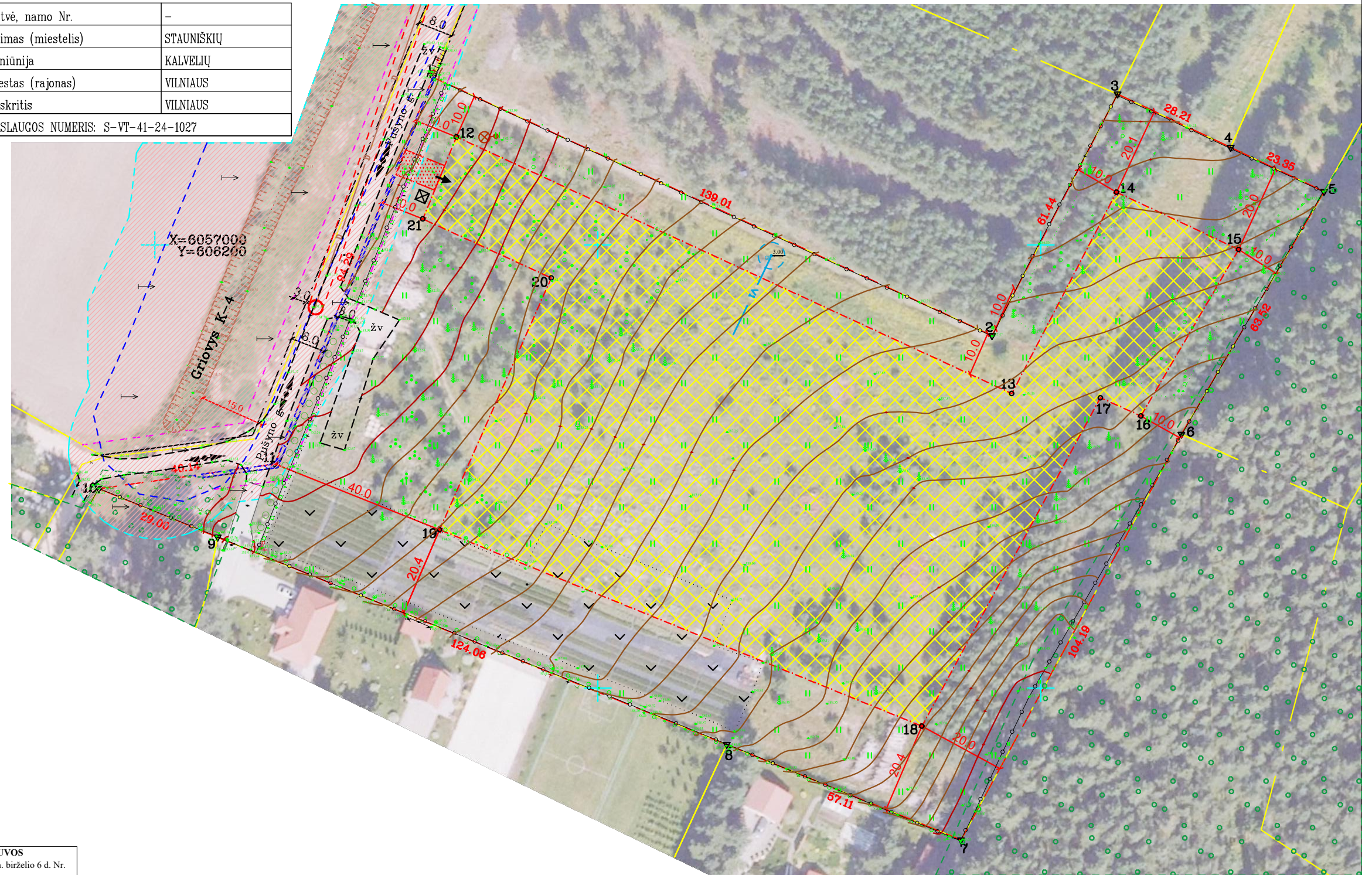

GM

GEODEZIJOS IR MIŠKOTVARKOS PROJEKTAI

Pareigos	Parašas	Vardas, pavardė (pažymėjimo Nr.)	Data
Matininkė		Živilė Čepulė (2R-KP-614)	

A.V.