PANEVĖŽIO APSKRITIES PANEVĖŽIO RAJONO SAVIVALDYBĖS KARSAKIŠKIO, PANEVĖŽIO IR PAĮSTRIO SENIŪNIJŲ PALIŪNIŠKIO KADASTRO VIETOVĖS
LAISVOS VALSTYBĖS ŽEMĖS FONDO ŽEMĖS PLANAS
M 1:10 000

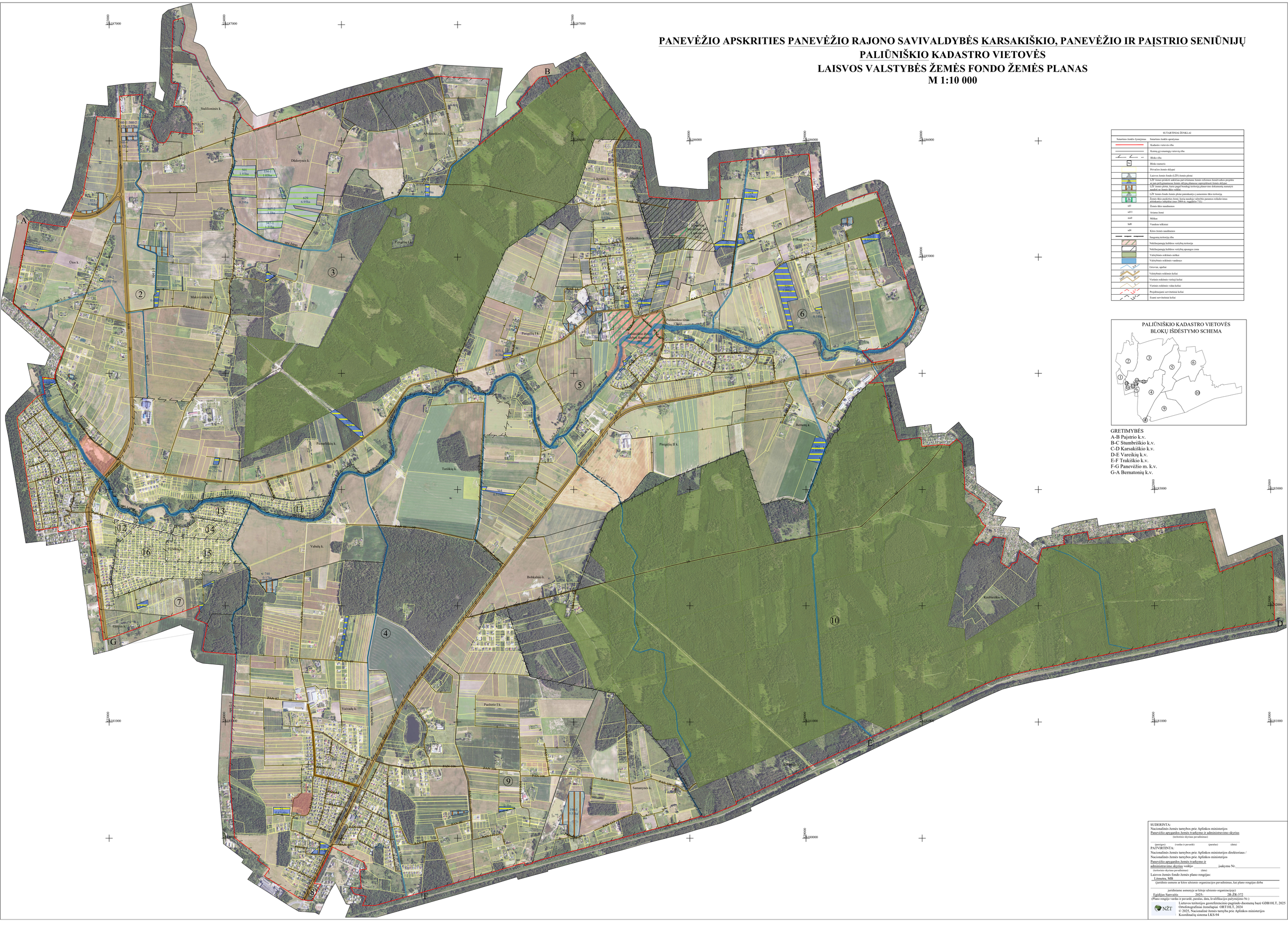
A
B
C
D
E
F
G
Stalliooninės k.
Didorynės k.
Abokauskinės k.
Likėnų k.
Palūniškio k.
Vilkapėdžių k.
Ūtos k.
Makrysčiškių k.
Pingėgių I k.
Pingėgių II k.
Pastarliškių k.
Tutiškių k.
Bernotų k.
Vabalų k.
Bobiabilnio k.
Kaubariškio k.
Girėgės k.
Vaivadų k.
Paeherio I k.
Samatynės k.
Palūniškio kitas (7B410)
Palūniškio dvaro sodyba (kultūrinis 401)
Palūniškio dvaro sodyba (kultūrinis 401)
Palūniškio kaimo kapinės (kitas 7A1)
Palūniškio kaimo kapinės (kitas 7A1)
Palūniškio kaimo kapinės (kitas 7A1