KAUNO APSKRITIES JONAVOS RAJONO BUKONIŲ SENIŪNIJOS
BUKONIŲ KADASTRO VIETOVĖS
ŽEMĖS REFORMOS ŽEMĖTVARKOS PROJEKTO PLANAS
M 1:10000

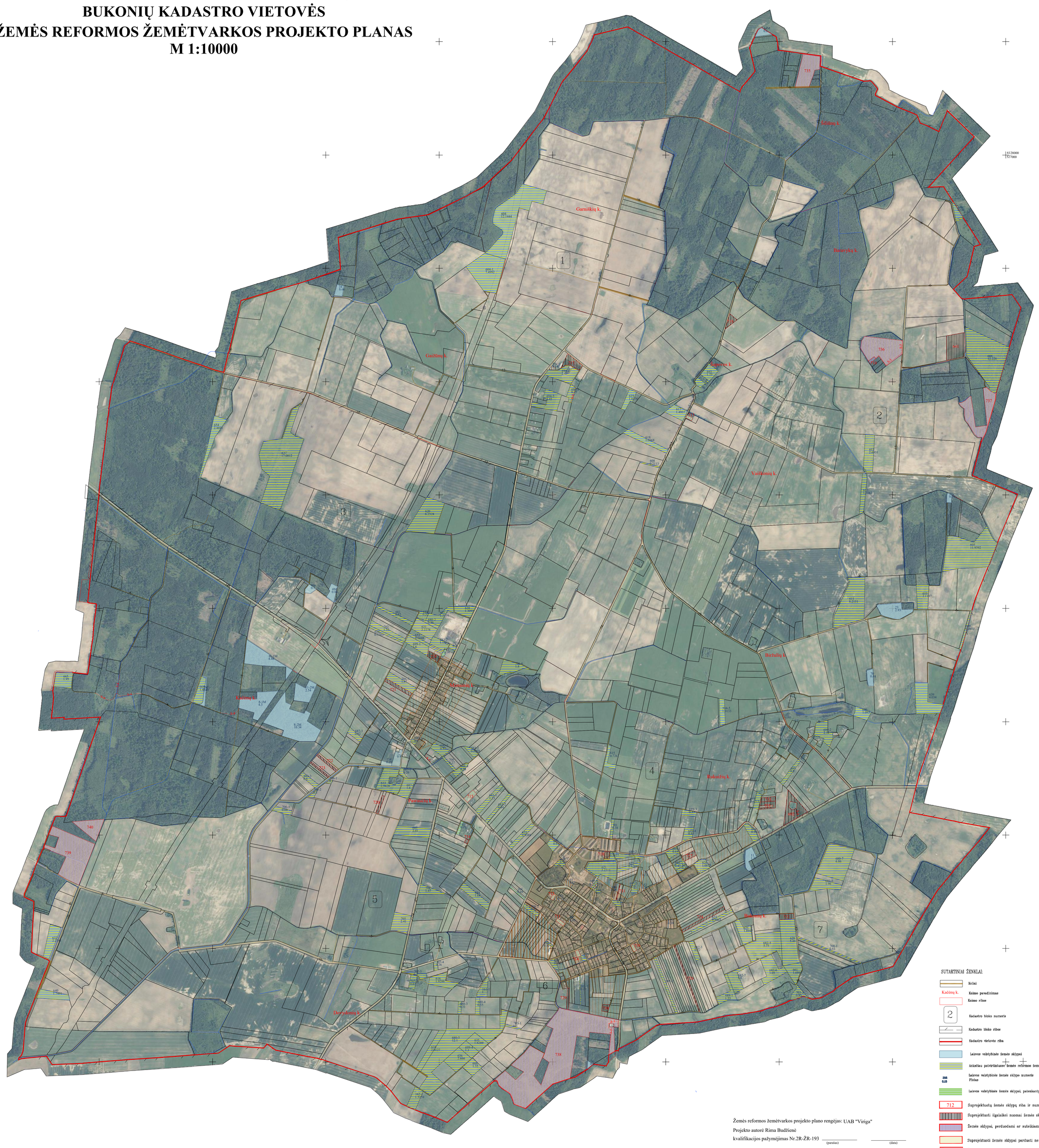

SUTARTINIAI ŽENKLAI:

- Keliai
- Kačėnų k. — Kaimo pavadinimas
- Kaimo riba
- 2 — Kadastro bloko numeris
- Kadastro bloko riba
- Kadastro vietovės riba
- Laisvos valstybinės žemės sklypai
- Anksčiau patvirtintuose žemės reformos žemėtvarkos projektuose suprojektuoti žemės sklypai
- 206 / 0,55 — Laisvos valstybinės žemės sklypo numeris / Plotas
- Laisvos valstybinės žemės sklypai, patenkantys į asmeninio ūkio teritoriją
- 712 — Suprojektuotų žemės sklypų riba ir numeris
- Suprojektuoti ilgalaikei nuomai žemės sklypai
- Žemės sklypai, perduodami ar suteikiami neatlygintinai naudotis
- Suprojektuoti žemės sklypai parduoti ne aukciono būdu
- Žemės sklypai, perduodami neatlygintinai nuosavybėn

Žemės reformos žemėtvarkos projekto plano rengėjas: UAB "Viriga"

Projekto autorė Rima Budžienė

kvalifikacijos pažymėjimas Nr.2R-ŽR-193 _____ (paraštas) _____ (data)