PANEVĖŽIO APSKRITIES BIRŽŲ RAJONO (SAVIVALDYBĖS) NEMUNĖLIO RADVILIŠKIO SENIŪNIJOS PUČIAKALNĖS KADASTRO VIETOVĖS LAISVOS ŽEMĖS FONDO ŽEMĖS PLANAS (PO ŽEMĖS REFORMOS ŽEMĖTVARKOS PROJEKTUI PRILYGINAMŲJŲ PLANŲ PATVIRTINIMO) 2025 M. M 1 : 10 000

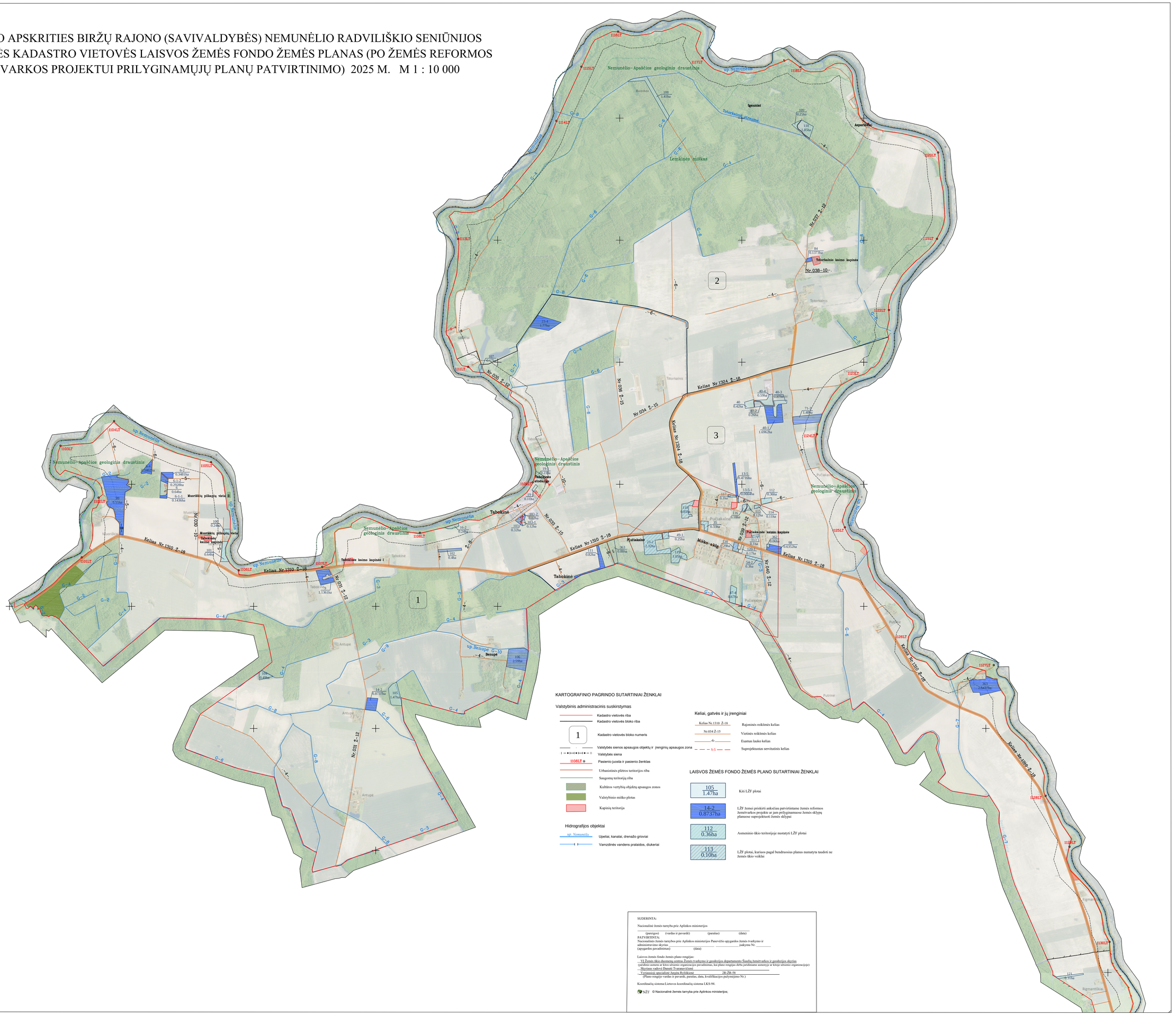

KARTOGRAFINIO PAGRINDO SUTARTINIAI ŽENKLAI

Valstybinis administracinis suskirstymas

- Kadastro vietovės riba
- Kadastro vietovės bloko riba
- 1 — Kadastro vietovės bloko numeris
- Valstybės sienos apsaugos objektų ir įrenginių apsaugos zona
- Valstybės siena
- 1108LT — Pasienio juosta ir pasienio ženklas
- Urbanistinės plėtros teritorijos riba
- Saugomų teritorijų riba
- Kultūros vertybių objektų apsaugos zonos
- Valstybinio miško plotas
- Kapinių teritorija

Hidrografijos objektai

- up. Nemunėlis — Upeliai, kanalai, drenažo grioviai
- Vamzdinės vandens pralaidos, dukeriai

Keliai, gatvės ir jų įrenginiai

- Kelias Nr.1310 Z-18 — Rajoninės reikšmės kelias
- Nr.034 Z-15 — Vietinės reikšmės kelias
- -6- — Esamas lauko kelias
- S-5 — Suprojektuotas servitutinis kelias

LAISVOS ŽEMĖS FONDO ŽEMĖS PLANO SUTARTINIAI ŽENKLAI

- 105 / 1.47ha — Kiti LŽF plotai
- 14-2 / 0.8737ha — LŽF žemei priskirti anksčiau patvirtintame žemės reformos žemėtvarkos projekte ar jam prilyginamuose žemės sklypų planuose suprojektuoti žemės sklypai
- 112 / 0.36ha — Asmeninio ūkio teritorijoje nustatyti LŽF plotai
- 113 / 0.10ha — LŽF plotai, kuriuos pagal bendruosius planus numatyta taudoti ne žemės ūkio veiklai

SUDERINTA:

Nacionalinė žemės tarnyba prie Aplinkos ministerijos

_____ (pareigos) (vardas ir pavardė) (paraštas) (data)

PATVIRTINTA:
Nacionalinės žemės tarnybos prie Aplinkos ministerijos Panevėžio apygardos žemės tvarkymo ir administravimo skyrius _____ _____ įsakymu Nr. _____
(apygardos pavadinimas) (data)

Laisvos žemės fondo žemės plano rengėjas:
VĮ Žemės ūkio duomenų centras Žemės tvarkymo ir geodezijos departamento Šiaulių žemėtvarkos ir geodezijos skyrius
(juridinio asmens ar kito ūkinės organizacijos pavadinimas, kai plano rengėjas dirba juridiniame asmenyje ar kitoje ūkinės organizacijoje)
Skyriaus vadovė Danutė Tvaranavičienė _____
Vyriausioji specialistė Jurgita Ryliškienė _____ 20.20.04
(Plano rengėjo vardas ir pavardė, paraštas, data, kvalifikacijos patvirtinojimo Nr.)

Koordinačių sistema:Lietuvos koordinačių sistema LKS-94.

NŽT © Nacionalinė žemės tarnyba prie Aplinkos ministerijos;