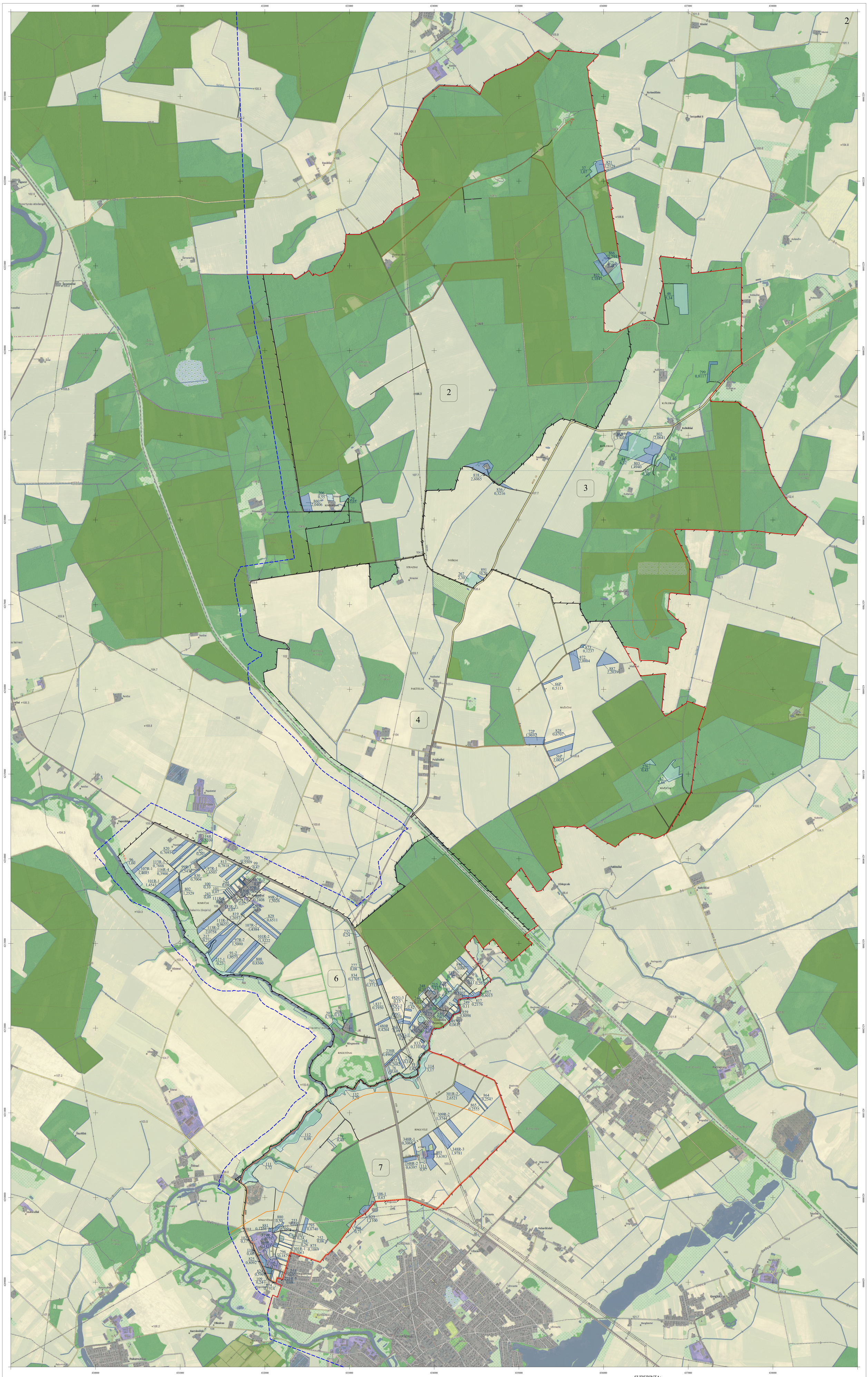

KARTOGRAFINIO PAGRINDO SUTARTINIAI ŽENKLAI

Valstybinis administracinis suskirstymas

- Kadastro vietovės riba
- Bloko riba
- Urbanistinė plėtra
- Valstybės saugomų teritorijų ribos

Žemės ūkio naudmenos

- Ariamoji žemė
- Sodai
- Pelkė

Augmenija

- Valstybinės reikšmės miškas
- Miškas
- Kvartalinės miško linijos ir proskynos

Hidrografijos objektai

- Upeliai, kanalai, drenažo grioviai
- Vamzdinės vandens pralaidos, diukeriai
- Vandens telkiniai

Pastatai ir statiniai

- Užstatytos, gamybinės-ūkinės, elektros pastočių bei kitų ryšių ir energetikos statinių, vandens valymo įrenginių teritorijos, aikštės, stovėjimo ir poilsio aikštelės, kiemai
- Pastatai

Kultūros paveldo objektai ir jų teritorijos

- Kultūros paveldo objektas
- Kultūros paveldo objekto teritorija
- Kultūros paveldo objekto vizualinis apsaugos pozonis

Elektros energijos perdavimo linijos

- Antžeminių aukštos įtampos elektros energijos perdavimo linijų atramos
- 110 kV — Antžeminės aukštos įtampos elektros energijos perdavimo linijos (35kV, 110kV, 330kV - įtampos reikšmė)

Vamzdynai

- Dujotiekis

Keliai, gatvės ir jų įrenginiai

- A12 — Magistralinis kelias
- 154 — Kraito kelias
- 4029 — Rajoninis kelias
- A-12 — Vietinės reikšmės kelias
- Ž-10 — Vietinės reikšmės kelias
- 5 — Suprojektuotas kelias
- Geležinkelis
- S-5 — Servitutinis kelias
- Naudingų iškasenų telkiniai

LAISVOS ŽEMĖS FONDO ŽEMĖS PLANO SUTARTINIAI ŽENKLAI

- 212 / 0,07 — Kiti LŽF plotai
- 775 / 1,3242 — LŽF žemei priskirti anksčiau patvirtintame žemės reformos žemėtvarkos projekte ar jam prilyginamuose žemės sklypų planuose suprojektuoti žemės sklypai
- 106 / 0,50 — LŽF plotai, kuriuos pagal bendrojo teritorijų planavimo dokumentus numatyta ne žemės ūkio veiklai
- Kirpimo linija

SUDERINTA:
Nacionalinės žemės tarnybos prie Aplinkos ministerijos _____
Šiaulių apygardos žemės tvarkymo ir administravimo skyrius

PATVIRTINTA:
Nacionalinės žemės tarnybos prie Aplinkos ministerijos _____
Šiaulių apygardos žemės tvarkymo ir administravimo skyrius

Laisvos žemės fondo žemės plano rengėjas:

Valstybės įmonė ŽŪDC Žemės tvarkymo ir geodezijos departamento Šiaulių žemėtvarkos ir geodezijos skyrius
(juridinio asmens ar kitos užsienio organizacijos pavadinimas, kai plano rengėjas dirba

Skyriaus vadovė Danutė Tvaranavičienė
juridiniame asmenyje ar kitoje užsienio organizacijoje)

Specialistė Irmina Dranginienė 2R-ŽR-340
(Plano rengėjo vardas ir pavardė, parašas, data, kvalifikacijos pažymėjimo Nr.)