



KAIMO PLĖTROS ŽEMĖTVARKOS PROJEKTAS ŪKININKO ŪKIO SODYBOS FORMAVIMUI

SPRENDIMŲ BRĖŽINYS M 1:1000

Žemės sklypo plotas 0,7575 ha
Užstatymo plotas 0,3170 ha

OBJEKTO ADRESAS

| | | | | |
|----------------------------|---------|------------|--------|-------------------|
| Kadastras: | vietovė | Pikeliškių | blokas | sklypas |
| Žemės sklypo kadastro Nr.: | 4 | 1 | 7 | 0 0 2 0 0 0 5 2 8 |

| | |
|--------------------|----------------|
| Gatvė, namo Nr. | - |
| Kaimas (miestelis) | MIŠKINIŲ |
| Seniūnija | RIEŠĖS |
| Miestas (rajonas) | VILNIAUS |
| Apskritis | VILNIAUS |
| PASLAUGOS NUMERIS: | S-VT-41-25-495 |

SUDERINTA

Žemės sklypo savininkas

Pastaba:

- 1) Privažiavimo keliai įrengiami sklypų savininkų lėšomis, o juos sugadinus, atstatomi sklypų savininkų lėšomis. Pasikeitus sklypų savininkams, šiuos išpareigojimus perima nauji sklypų savininkai.
- 2) Planuojamų vietinių inžinerinių tinklų vieta yra preliminarinė ir gali būti tikslinama techninio projekto metu.
- 3) Tvoras statyti neužveriant servitutinę teritoriją.

SKLYPO KOORDINATĖS (LKS-94 koordinatinių sistemoje)

| Taško Nr. | X/Y |
|----------------|----------------------|
| 1 R | 6084138.42 580982.74 |
| 2 R | 6084126.42 581061.19 |
| 3 R | 6084083.30 581019.85 |
| 4 R | 6084049.89 580992.24 |
| 5 R | 6084021.45 580983.63 |
| 6 R | 6084036.17 580953.23 |
| 7 R | 6083995.61 580934.72 |
| 8 R | 6084006.73 580915.77 |
| 9 R | 6084074.46 580950.22 |
| UŽSTATYMO ZONA | |
| 10 R | 6084130.30 580996.14 |
| 11 R | 6084123.46 581040.86 |
| 12 R | 6084063.12 580984.57 |
| 13 R | 6084029.92 580973.03 |
| 14 R | 6084042.35 580947.35 |

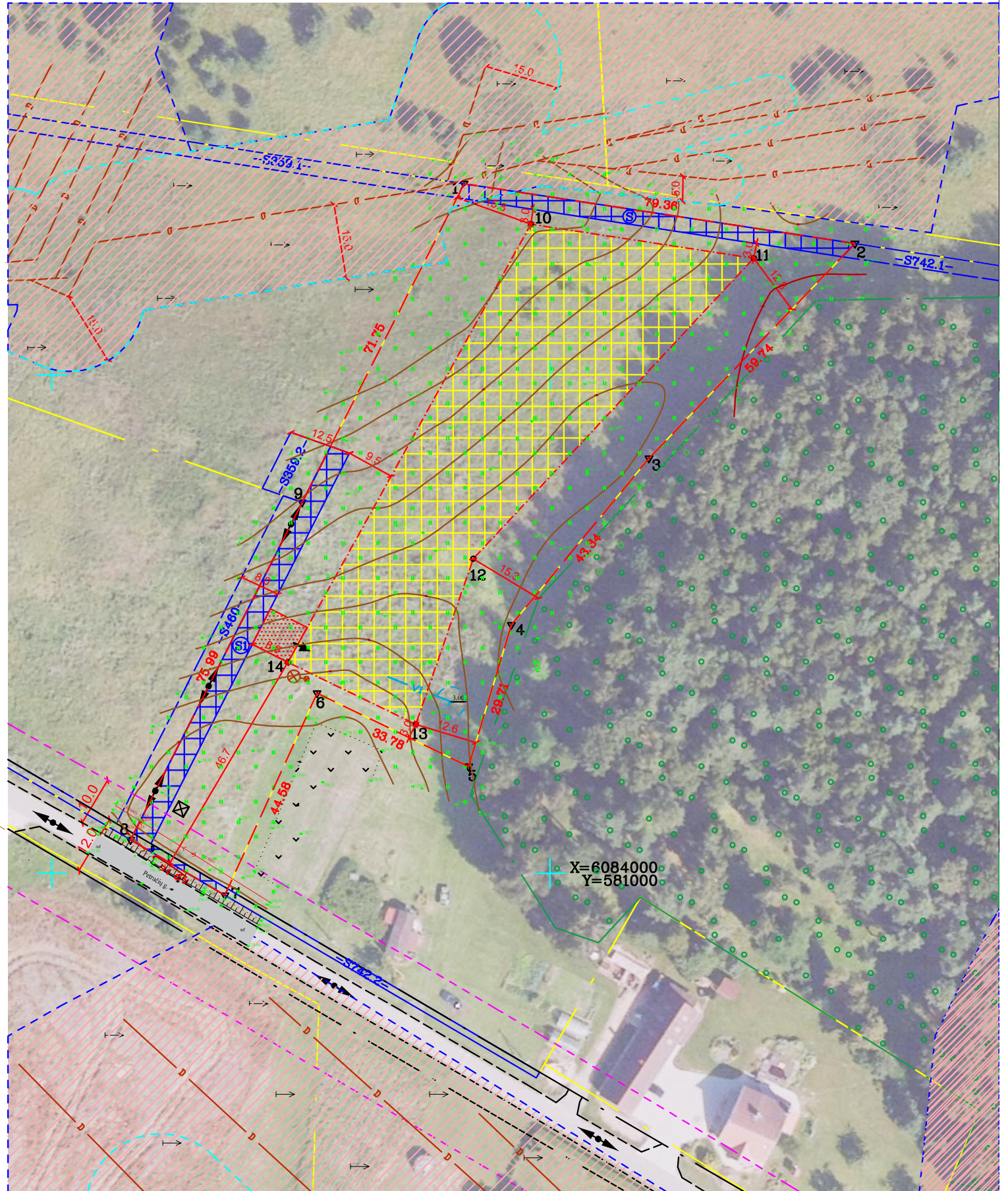

SUTARTINIAI ŽYMĖJIMAI:

| | |
|--|---|
| | Žemės sklypo ribos |
| | Gretimų žemės sklypų ribos |
| | Ūkininko sodybos ribos |
| | Projektuojami vidaus keliai |
| | Statinių statybos zona |
| | Įvažiavimas į užstatymo teritoriją |
| | Įvažiavimo kelias |
| | Vieta rūšiuojamų atliekų surinkimo konteineriams |
| | Plan. biologinio valymo įrenginiai su infiltracija į gruntą |
| | Planuojamo artez. gręžinio griežto režimo VAZ=3,0m, 28kv.m. |
| | Planuojamas artezinis gręžinys |
| | Planuojamas vandentiekio tinklas |
| | Eismo kryptis |
| | Kelio ir inž. tinklų servitutas |
| | Esamas servitutas |
| | Proj. IIv kategorijos kelio juosta |
| | Kelio apsaugos zonos riba 10 m. |
| | Drenažo tinklai |
| | Melioracijos rinktuo apsaugos zonos riba |
| | Nusausintos žemės plotai |
| | Miško žemės riba |

| Gretimybė | Skil. kadastro Nr. |
|-----------|--------------------|
| 1-2 | kelias 4 m pl. |
| 2-7 | 4170/0200:0742 |
| 7-8 | Petručiu g. |
| 8-9 | 4170/0200:0460 |
| 9-1 | 4170/0200:0359 |

| Kodas | Plotas, ha |
|-------|------------|
| 215 | 0.0236 |
| 222 | 0.0236 |
| 215 | 0.0381 |
| 222 | 0.0381 |
| 115 | 0.0307 |
| 218 | 0.0307 |
| 115 | 0.0106 |
| 218 | 0.0106 |
| 115 | 0.0417 |
| 218 | 0.0417 |
| 115 | 0.0362 |
| 218 | 0.0362 |
| 115 | 0.0098 |
| 218 | 0.0098 |
| 115 | 0.0020 |
| 218 | 0.0020 |

NŽT LR teritorijos ortofotografinis žemėlapis ORT10LT
© Nacionalinė žemės tarnyba prie Žemės ūkio ministerijos, 2023

| Kodas | Plotas, ha |
|-------|------------|
| 102 | 0,0176 |
| 106 | 0,0101 |
| 121 | 0,0043 |
| 152 | 0,3788 |

GM

GEODEZIJOS IR MIŠKOTVARKOS PROJEKTAI

| | | | |
|-----------|---------|----------------------------------|------|
| Pareigos | Parašas | Vardas, pavardė (pažymėjimo Nr.) | Data |
| Matininkė | | Živilė Čepulė (2R-KP-614) | A.V. |