ALYTAUS APSKRITIES VARĖNOS RAJONO (SAVIVALDYBĖS) VALKININKŲ SENIŪNIJOS
VALKININKŲ KADASTRO VIETOVĖS

ŽEMĖS REFORMOS ŽEMĖTVARKOS PROJEKTO PLANAS

M 1:10 000
2025 m.

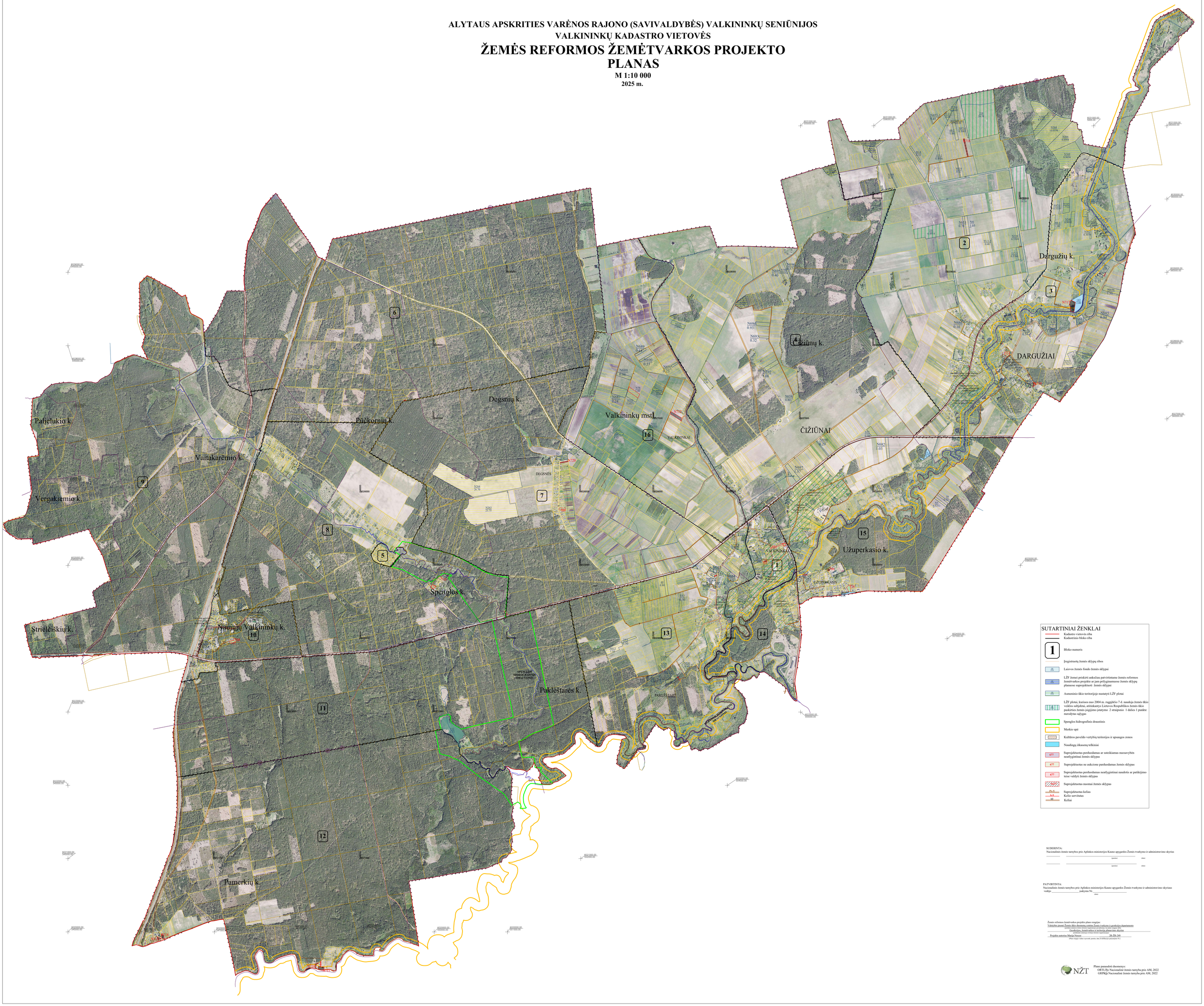

SUTARTINIAI ŽENKLAI

- Kadastro vietovės riba
- Kadastrinio bloko riba
- 1 — Bloko numeris
- Įregistruotų žemės sklypų ribos
- Laisvos žemės fondo žemės sklypai
- LŽF žemės priskirti anksčiau patvirtintame žemės reformos žemėtvarkos projekte ar jam prilygintiesiems žemės sklypų planuose suprojektuoti žemės sklypai
- Asmeninio ūkio teritorijoje nustatyti LŽF plotai
- 4 — LŽF plotai, kuriuos nuo 2004 m. rugpjūčio 7 d. naudoja žemės ūkio veiklos subjektai, atitinkantys Lietuvos Respublikos žemės ūkio paskirties žemės įsigijimo įstatymo 2 straipsnio 1 dalies 1 punkte nurodytas sąlygas
- Spenglos hidrografinis draustinis
- Merkio upė
- Kultūros paveldo vertybių teritorijos ir apsaugos zonos
- Naudingų iškasenų telkiniai
- 677 — Suprojektuotas perduodamas ar sutekiamas naosavybėn neatlygintinai žemės sklypas
- 677 — Suprojektuotas ne aukcione parduodamas žemės sklypas
- 677 — Suprojektuotas perduodamas neatlygintinai naudotis ar patikėjimo teise valdyti žemės sklypas
- Suprojektuotas nuomai žemės sklypas
- Suprojektuotas kelias
- Kelio servitutas
- Keliai

SUDERINTA:
Nacionalinės žemės tarnybos prie Aplinkos ministerijos Kauno apygardos Žemės tvarkymo ir administravimo skyrius
_____ _____ (pareigos) _____ (data)
_____ _____ (pareigos) _____ (data)

PATVIRTINTA:
Nacionalinės žemės tarnybos prie Aplinkos ministerijos Kauno apygardos Žemės tvarkymo ir administravimo skyriaus vedėjo _____ _____ įsakymu Nr._____
(data)

Žemės reformos žemėtvarkos projekto plano rengėjas:
Valstybės įmonė Žemės ūkio duomenų centras Žemės tvarkymo ir geodezijos departamento
Geodezijos, žemėtvarkos ir teritorijų planavimo skyrius
(pavadinimas, adresas ir kitos teisinės organizacijos formos)
Projekto autorius Marija Nencer 28-ZR-249
(Plano rengėjo vardas ir pavardė, įmonės, ūkio, kvalifikacijos pažymėjimo Nr.)

NŽT

Plane panaudoti duomenys:
ORTL$_{25}$: Nacionalinė žemės tarnyba prie AM, 2022
GRPK$_{25}$: Nacionalinė žemės tarnyba prie AM, 2022