

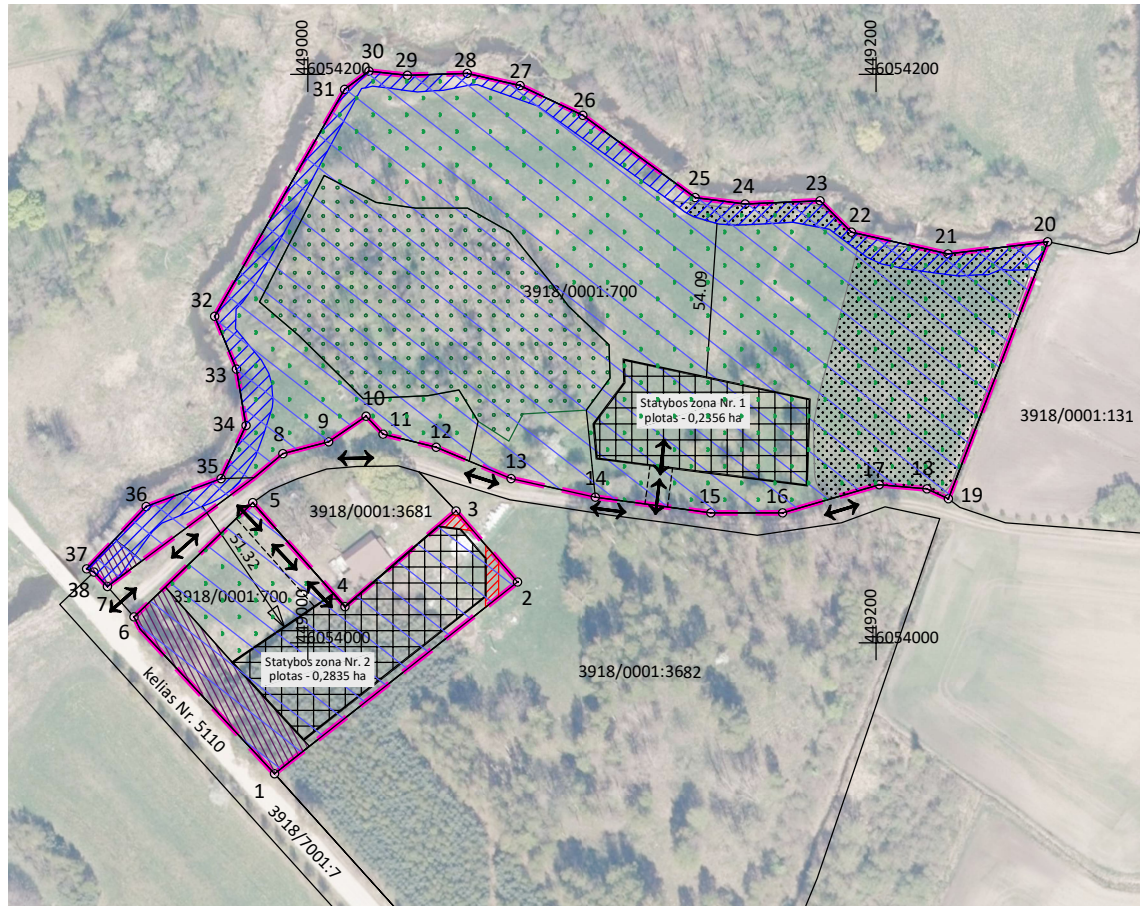

Kaimo plėtros žemėtvarkos projekto
ūkininko sodybos vietai ir žemės ūkio veiklai reikalingų statinių statybos vietai parinkti
SPRENDINIŲ BRĖŽINYS
Sklypo plotas 3,7000 ha
Užstatomos teritorijos plotas - 0,5191 ha
M 1:2000



Kadastras:	vietovė	.Gižų	blokas	sklypas
Žemės sklypo kadastras Nr:		3 9 1 8	0 0 0 1	0 7 0 0

Gatvė, namo Nr.	
Gyvenamojo vietovė	Rūdosa k.
Seniūnija	Gižų
Savivaldybė	Vilkaviškio
Apskritis	Marijampolės

Gretimybė	Gretimo žemės sklypo kadastras Nr.	Pastabos
1-3	3918/0001:3682	
3-5	3918/0001:3681	
5-6		kelias
7-19		kelias
19-20	3918/0001:131	
20-37		up. Rausvė
37-38		kelias
38-7	3918/7001:7	

DUOMENYS APIE ŽEMĖS NAUDOJIMO APRIBOJIMUS		
Kodas	Apribojimai	Žemės plotas kv.m
102	Kelių apsaugos zonos (III skyrius, antrasis skirsnis)	1342
106	Elektros tinklų apsaugos zonos (III skyrius, ketvirtasis skirsnis)	116
126	Miško žemė (VI skyrius, trečiasis skirsnis)	6662
131	Natūralios pievos bei ganyklos (VI skyrius, ketvirtasis skirsnis)	5326
152	Dirvožemio apsauga žemės ūkio paskirties žemės sklypuose (IV skyrius, keturioliktasis skirsnis)	24083
163	Paviršinio vandens telkinių apsaugos zonos (VI skyrius, septintasis skirsnis)	37000
164	Paviršinio vandens telkinių pakrantės apsaugos juostos (VI skyrius, aštuntasis skirsnis)	3204

SUTARTINIAI ŽENKLAI

- Užstatoma teritorija (I-0,2356 ha, II-0,2835 ha)
- Rengiamų dokumentų riba, ūkininko sodybos riba
- Reglamentinė zona-žemės ūkio, kiti žemės ūkio paskirties žemės sklypai
- Esami žemės sklypai
- Esami ir planuojami keliai
- (106) Elektros tinklų apsaugos zona (2m)
- (152) Dirvožemio apsauga žemės ūkio paskirties žemės sklypuose
- (164) Paviršinio vandens telkinių apsaugos juostos (10m.)
- (102) Kelių apsaugos zonos
- (131) Natūralios pievos ir ganyklos
- (126) Miško žemė
- (163) Paviršinio vandens telkinių apsaugos zonos (200m.)

PLANEDA

įmonės kodas 302715205, Kaušas g. 13-15, Marijampolė LT-68178
tel. +370 619 57118 el. paštas: planeda@planeda.lt

Pareigos	Parašas	Vardas ir pavardė	Data	kval.paž.Nr.
Projekto vadovė		Andželika Blockuvienė	2025-06-20	2R-KP-333