ALYTAUS APSKRITIES VARĖNOS RAJONO (SAVIVALDYBĖS) MERKINĖS SENIŪNIJOS
MERKINĖS KADASTRO VIETOVĖS

LAISVOS ŽEMĖS FONDO ŽEMĖS

PLANAS
M 1:10000
2025 m. 05 mėn.

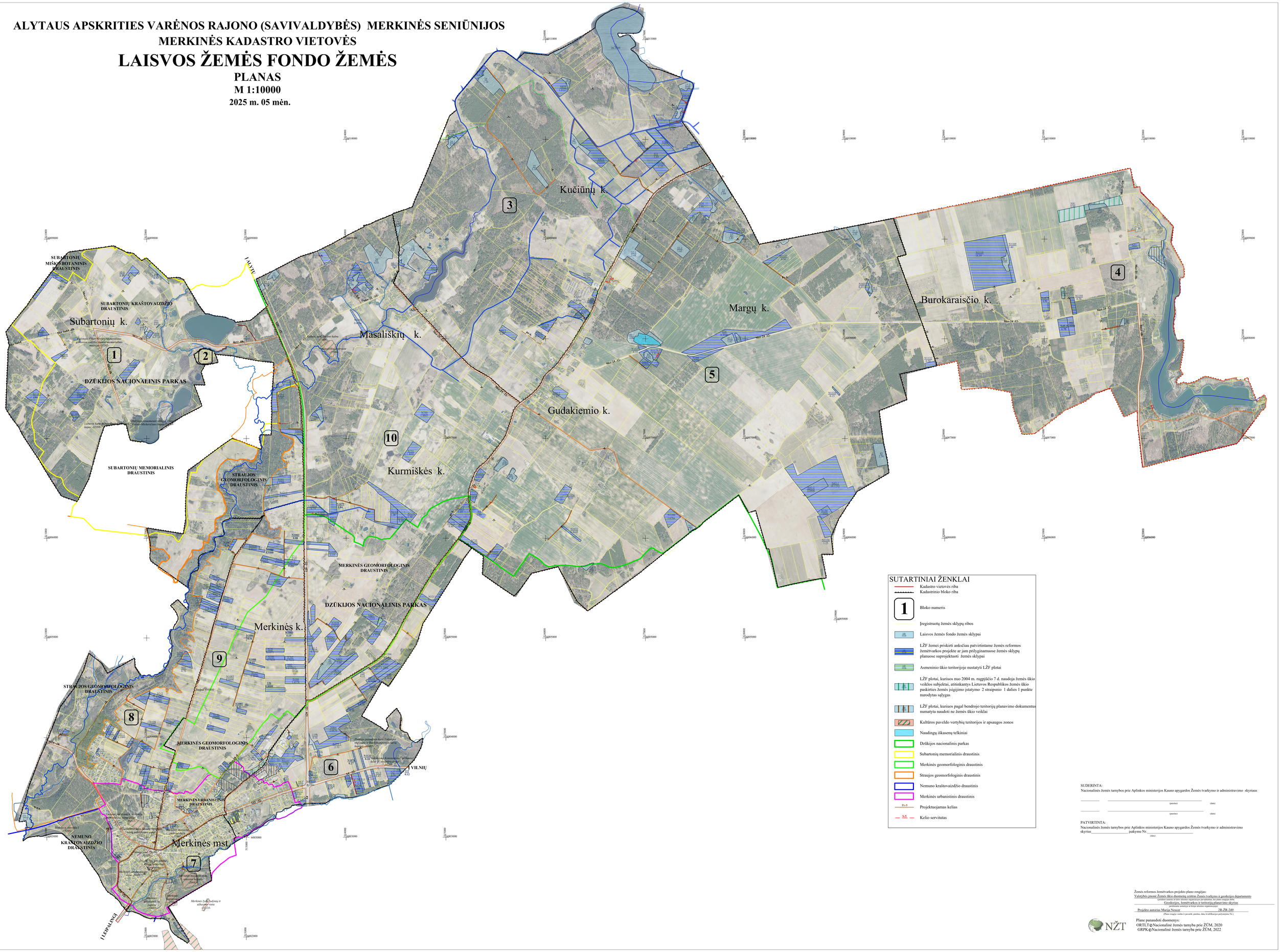

SUTARTINIAI ŽENKLAI

- Kadastro vietovės riba
- Kadastrinio bloko riba
- **1** Bloko numeris
- Įregistruotų žemės sklypų ribos
- Laisvos žemės fondo žemės sklypai
- LŽF žemei priskirti anksčiau patvirtintame žemės reformos žemėtvarkos projekte ar jam prilyginamuose žemės sklypų planuose suprojektuoti žemės sklypai
- Asmeninio ūkio teritorijoje nustatyti LŽF plotai
- LŽF plotai, kuriuos nuo 2004 m. rugpjūčio 7 d. naudoja žemės ūkio veiklos subjektai, atitinkantys Lietuvos Respublikos žemės ūkio paskirties žemės įsigijimo įstatymo 2 straipsnio 1 dalies 1 punkte nurodytas sąlygas
- LŽF plotai, kuriuos pagal bendrojo teritorijų planavimo dokumentus numatyta naudoti ne žemės ūkio veiklai
- Kultūros paveldo vertybių teritorijos ir apsaugos zonos
- Naudingų iškasenų telkiniai
- Dzūkijos nacionalinis parkas
- Subartonių memorialinis draustinis
- Merkinės geomorfologinis draustinis
- Straujos geomorfologinis draustinis
- Nemuno kraštovaizdžio draustinis
- Merkinės urbanistinis draustinis
- Pr-5 Projektuojamas kelias
- K-5 Kelio servitutas

SUDERINTA:
Nacionalinės žemės tarnybos prie Aplinkos ministerijos Kauno apygardos Žemės tvarkymo ir administravimo skyriaus

_____ _____ (pareigos) (data)

_____ _____ (pareigos) (data)

PATVIRTINTA:
Nacionalinės žemės tarnybos prie Aplinkos ministerijos Kauno apygardos Žemės tvarkymo ir administravimo skyriaus_____ _____ įsakymu Nr._____
(data)

Žemės reformos žemėtvarkos projekto plano rengėjas:
Valstybės įmonė Žemės ūkio duomenų centras Žemės tvarkymo ir geodezijos departamento
(juridinio asmens ar kitos ūkinės organizacijos pavadinimas, kai plane rengia dirba)
Geodezijos, žemėtvarkos ir teritorijų planavimo skyrius
(struktūrinio asmenybę ar kitoje ūkinėse organizacijoje)
Projekto autorius Marija Nenert 2R-ŽR-249
(Plano rengėjo vardas ir pavardė, parašas, data, kvalifikacijos pažymėjimo Nr.)

NŽT

Plane panaudoti duomenys:
ORTLT © Nacionalinė žemės tarnyba prie ŽŪM, 2020
GRPK © Nacionalinė žemės tarnyba prie ŽŪM, 2022