

KAIMO PLĖTROS ŽEMĖTVARKOS PROJEKTO
SPRENDINIŲ BRĖŽINYS
Sklypo plotas 1,2000 ha
M 1:1000

PROJEKTO METU KEIČIAMAS ŽEMĖS NAUDOJIMO BŪDAS -
IŠ KITI ŽEMĖS ŪKIO PASKIRTIES ŽEMĖS SKLYPAI Į - REKREACINĖS TERITORIJOS

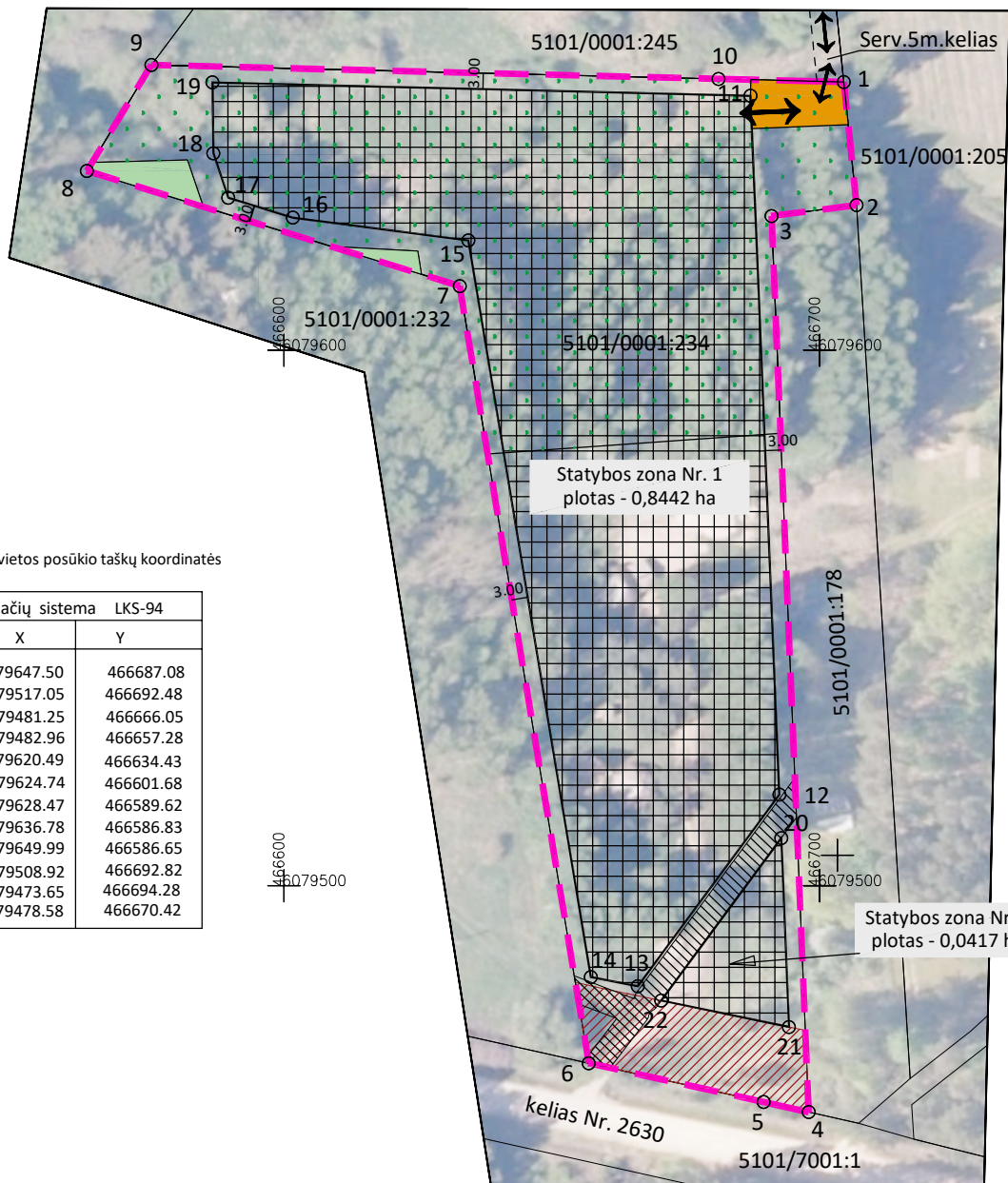

Statinių statybos vietos posūkio taškų koordinatės

Koordinatinių sistema LKS-94		
Taško Nr.	X	Y
11	6079647.50	466687.08
12	6079517.05	466692.48
13	6079481.25	466666.05
14	6079482.96	466657.28
15	6079620.49	466634.43
16	6079624.74	466601.68
17	6079628.47	466589.62
18	6079636.78	466586.83
19	6079649.99	466586.65
20	6079508.92	466692.82
21	6079473.65	466694.28
22	6079478.58	466670.42

Kadastras:	vietovė	Agurkiškė	blokas	sklypas
Žemės sklypo kadastras Nr.			5 1 0 1 0 0 0 1 0	2 3 4

Gatvė, namo Nr.	proj.Nr. 118-2
Gyvenamojo vietovė	Kardokų k.
Seniūnija	Kazlų Rūdos
Savivaldybė	Kazlų Rūdos
Apskritis	Marijampolės

Gretimybė	Gretimo žemės sklypo kadastras Nr.	Pastabos
1-2	5101/0001:205	
2-4	5101/0001:178	
4-6	5101/7001:1	
6-9	5101/0001:232	
9-10-1	5101/0001:245	

DUOMENYS APIE ŽEMĖS NAUDOJIMO APRIBOJIMUS		
Kodas	Apribojimai	Žemės plotas kv.m
102	Kelių apsaugos zonos (III skyrius, antrasis skirsnis)	621
152	Dirvožemio apsauga žemės ūkio paskirties žemės sklypuose (IV skyrius, keturioliktasis skirsnis)	6145
106	Elektrų tinklų apsaugos zonos (III skyrius, ketvirtasis skirsnis)	329
126	Miško žemė (VI skyrius, trečiasis skirsnis)	133

SUTARTINIAI ŽENKLAI

- Užstatoma teritorija (0,8859 ha)
- Rengiamų dokumentų riba
Reglamentinė zona
- Esami žemės sklypai
- Esami ir planuojami keliai
- (152) Dirvožemio apsauga žemės ūkio paskirties žemės sklypuose
- (106) Elektrų tinklų apsaugos zonos
- (102) Kelių apsaugos zonos (20m)
- (126) Miško žemė

		<small>įmonės kodas 305715220, Kosovo g. 15-15, Marijampolė LT-68178 tel. +370 618 57119 el. paštas: planavimas@gmail.com</small>		
Pareigos	Parašas	Vardas ir pavardė	Data	kval.paž.Nr.
Projekto vadovė		Andželika Blockuvienė	2025-05-21	2R-KP-333