

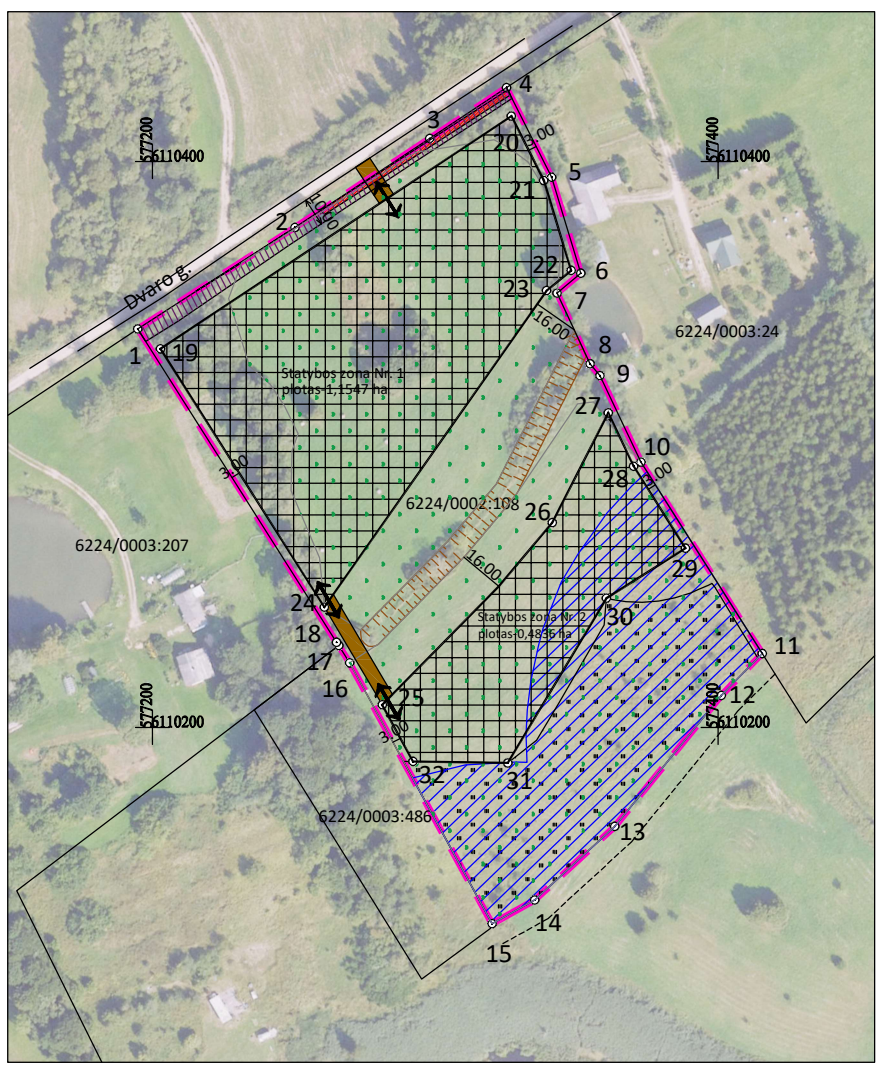

Kaimo plėtros žemėtvarkos projekto
žemės ūkio veiklai reikalingų statinių statybos vietai parinkti
SPRENDINIŲ BRĖŽINYS
Sklypo plotas 3,1553 ha,
Užstatomos teritorijos plotas - 1,6383 ha
M 1:2000



Statinių statybos vietos posūkio taškų koordinatės

| Koordinatinių sistema LKS-94 | | |
|------------------------------|------------|-----------|
| Taško Nr. | X | Y |
| 19 | 6110333.83 | 577202.87 |
| 20 | 6110415.91 | 577326.98 |
| 21 | 6110393.39 | 577338.31 |
| 22 | 6110361.51 | 577347.97 |
| 23 | 6110354.38 | 577339.34 |
| 24 | 6110242.52 | 577260.75 |
| 25 | 6110207.96 | 577281.22 |
| 26 | 6110272.34 | 577341.31 |
| 27 | 6110311.18 | 577361.13 |
| 28 | 6110292.35 | 577370.06 |
| 29 | 6110263.35 | 577388.41 |
| 30 | 6110245.68 | 577360.49 |
| 31 | 6110187.43 | 577325.61 |
| 32 | 6110187.93 | 577292.15 |

| | | | | | | | | | | | | | | |
|---------------------------|---------|--------|--------|---|---|---|---------|---|---|---|---|---|---|---|
| Kadastro: | vietovė | Dūdėnų | blokas | | | | sklypas | | | | | | | |
| Žemės sklypo kadastro Nr: | | | 6 | 2 | 2 | 4 | 0 | 0 | 0 | 2 | 0 | 1 | 0 | 8 |

| | |
|--------------------|---------------|
| Gatvė, namo Nr. | |
| Gyvenamojo vietovė | Šiupienų k. |
| Seniūnija | Giedraičių |
| Savivaldybė | Molėtų rajono |
| Apskritis | Utenos |

| Gretimybė | Gretimo žemės sklypo kadastro Nr. | Pastabos |
|-----------|-----------------------------------|----------|
| 1-4 | | keltas |
| 4-11 | 6224/0002:108 | |
| 11-15 | | keltas |
| 15-17 | 6224/0003:486 | |
| 17-1 | 6224/0003:207 | |

| DUOMENYS APIE ŽEMĖS NAUDOJIMO APRIBOJIMUS | | |
|---|---|-------------------|
| Kodas | Apribojimai | Žemės plotas kv.m |
| 102 | Kelių apsaugos zonos (III skyrius, antrasis skirsnis) | 692 |
| 106 | Elektros tinklų apsaugos zonos (III skyrius, ketvirtasis skirsnis) | 162 |
| 131 | Natūralios pievos bei ganyklos | 6030 |
| 152 | Dirvožemio apsauga žemės ūkio paskirties žemės sklypuose (IV skyrius, keturioliktasis skirsnis) | 26687 |
| 163 | Paviršinių vandens telkinių apsaugos zonos (VI skyrius, septintasis skirsnis) | 8175 |

- SUTARTINIAI ŽENKLAI**
- Užstatoma teritorija (statybos zona)
 - Rengiamų dokumentų riba
 - Reglamentinė zona-žemės ūkio, kiti žemės ūkio paskirties žemės sklypai
 - Esami žemės sklypai
 - Esami ir planuojami keliai
 - (106) Elektros tinklų apsaugos zona (1m)
 - (152) Dirvožemio apsauga žemės ūkio paskirties žemės sklypuose
 - (131) Natūralios pievos bei ganyklos
 - (102) Kelių apsaugos zonos (10m)
 - (163) Paviršinių vandens telkinių apsaugos zonos (100m.)

PLANEDA

Jomos k. 3007/1520, Kuno g. 15-15, Marijampolė LT-68178
tel. +370 618 37120 el. paštas: planeda@gmail.com

| | | | | |
|-----------------|---------|----------------------|------------|--------------|
| Pareigos | Parašas | Vardas ir pavardė | Data | kval.paž.Nr. |
| Projekto vadovė | | Andželika Blockvienė | 2025-05-03 | 2R-KP-333 |