VILNIAUS APSKRITIES VILNIAUS RAJONO (SAVIVALDYVĖS) NEMENČINĖS SENIŪNIJOS
RAUDONDVARIO KADASTRO VIETOVĖS
LAISVOS ŽEMĖS FONDO ŽEMĖS PLANAS

2025 m. 02 mėn.

M 1:10000

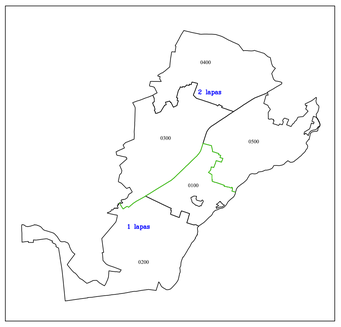

GRETIMYBĖS:

A - B	PIKELIŠKIŲ K.V.
B - C; D -E	DIDŽŲJŲ KABIŠKIŲ K.V.
C - D	NEMENČINĖS MIESTAS
E - F	VERIŠKIŲ K.V.
F - G	DANILAVOS K.V.
G - H	ŠVENČIONIŲ RAJONO SAVIVALDYBĖ
H - I	BUIVYDŽIŲ K.V.
I - K	ARVYDŲ K.V.
K - A	BEZDONIŲ K.V.

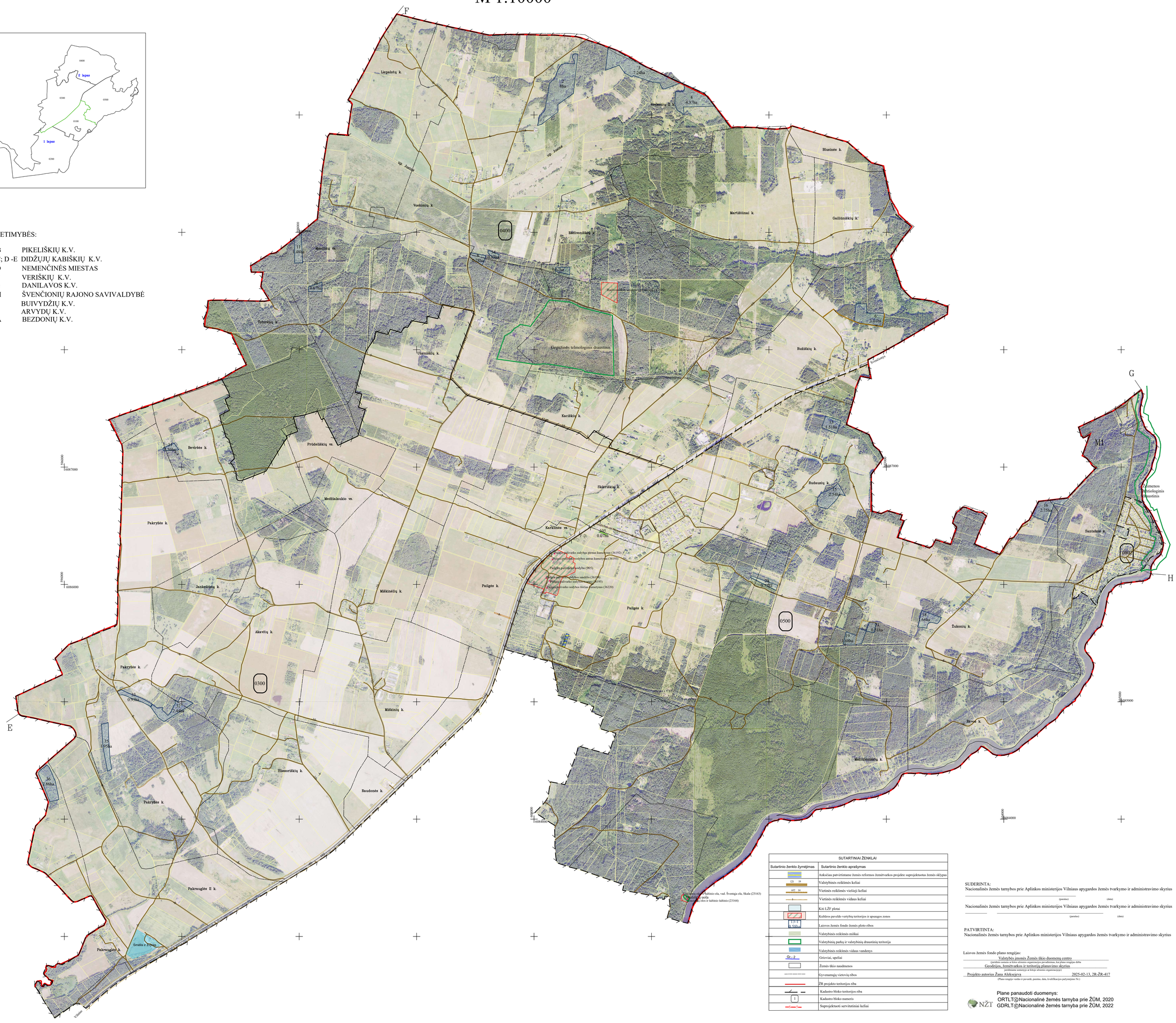

SUTARTINIAI ŽENKLAI	
Sutartinio ženklo žymėjimas	Sutartinio ženklo aprašymas
	Anksčiau patvirtintame žemės reformos žemėtvarkos projekte suprojektuotas žemės sklypas
121 10	Valstybinės reikšmės keliai
852 14	Vietinės reikšmės viešieji keliai
8	Vietinės reikšmės vidaus keliai
	Kiti LŽF plotai
	Kultūros paveldo vertybių teritorijos ir apsaugos zonos
13-1 0,53ha	Laisvos žemės fondo žemės ploto ribos
	Valstybinės reikšmės miškai
	Valstybinių parkų ir valstybinių draustinių teritorija
	Valstybinės reikšmės vidaus vandenys
Gr.- 2	Grioviai, upeliai
	Žemės ūkio naudmenos
	Gyvenamųjų vietovių ribos
	ŽR projekto teritorijos riba
	Kadastro bloko teritorijos riba
1	Kadastro bloko numeris
	Suprojektuoti servitutiniai keliai

SUDERINTA:
Nacionalinės žemės tarnybos prie Aplinkos ministerijos Vilniaus apygardos žemės tvarkymo ir administravimo skyrius

(parašas) (data)

Nacionalinės žemės tarnybos prie Aplinkos ministerijos Vilniaus apygardos žemės tvarkymo ir administravimo skyrius

(parašas) (data)

PATVIRTINTA:
Nacionalinės žemės tarnybos prie Aplinkos ministerijos Vilniaus apygardos žemės tvarkymo ir administravimo skyrius

Laisvos žemės fondo plano rengėjas:
Valstybės įmonės Žemės ūkio duomenų centro
(juridinio asmens ar kitos užsienio organizacijos pavadinimas, kas plano rengėjas dirba
Geodezijos, žemėtvarkos ir teritorijų planavimo skyrius
(padalinio(name) asmenyje ar kitoje užsienio organizacijoje)
Projekto autorius Žana Aleksejeva 2025-02-13, 2R-ŽR-417
(Plano rengėjo vardas ir pavardė, parašas, data, kvalifikacijos pažymėjimo Nr.)

Plane panaudoti duomenys:
ORTLT@Nacionalinė žemės tarnyba prie ŽŪM, 2020
GDRLT@Nacionalinė žemės tarnyba prie ŽŪM, 2022

NŽT