KAUNO APSKRITIES RASEINIŲ RAJONO NEMAKŠČIŲ SENIŪNIJOS
KRYŽKALNIO KADASTRO VIETOVĖS
ŽEMĖS REFORMOS ŽEMĖTVARKOS PROJEKTO PLANAS
2024-11-14
M1:10000

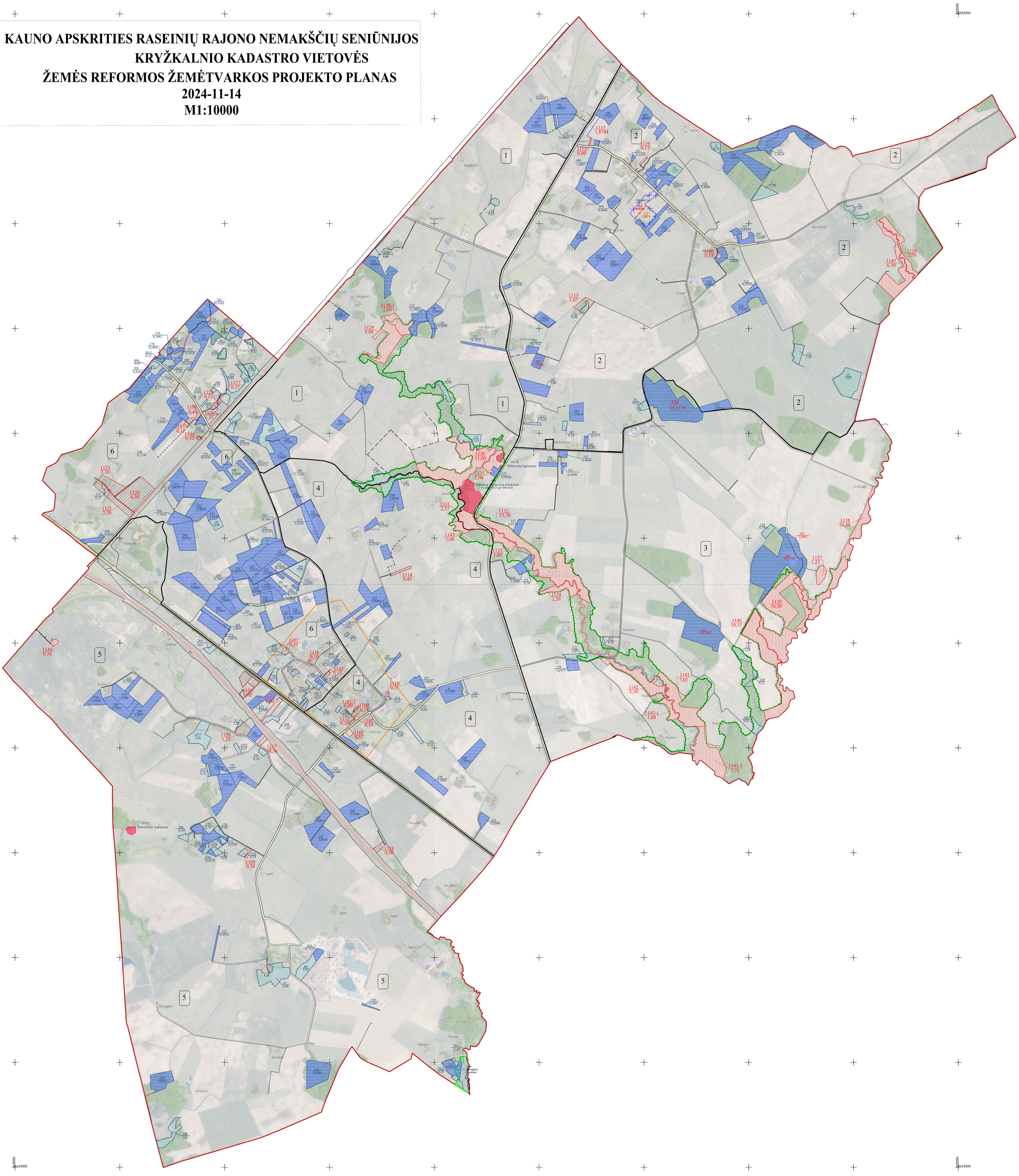

KARTOGRAFINIO PAGRINDO SUTARTINIAI ŽENKLAI

Valstybinis administracinis suskirstymas

- Kadastro vietovės riba
- Bloko riba
- Urbanistinė plėtra
- Valstybės saugomos teritorijos

Žemės ūkio naudmenos

- Ariamoji žemė
- Sodai
- Peikė

Augmenija

- Valstybinės reikšmės miškas
- Miškas
- Kvartalinės miško linijos ir proskynos

Hidrografijos objektai

- Upeliai, kanalai, drenažo grioviai
- Vamzdinės vandens pralaidos, diukeriai
- Vandens telkiniai

Pastatai ir statiniai

- Užstatytos, gamybinės-ūkinės, elektros pastočių bei kitų ryšių ir energetikos statinių, vandens valymo įrenginių teritorijos, aikštės, stovėjimo ir poilsio aikštelės, kiemai
- Pastatai

Elektros energijos perdavimo linijos

- Antžeminių aukštos įtampos elektros energijos perdavimo linių atramos
- 35 kV — Antžeminės aukštos įtampos elektros energijos perdavimo linijos (35kV, 110kV, kV - įtampos reikšmė)

Keliai, gatvės ir jų įrenginiai

- A1 — Magistralinis kelias
- 196 — Krašto kelias
- 2-10 — Vietinės reikšmės kelias
- 5 — Suprojektuotas kelias
- S-5 — Suprojektuotas kelias

Kultūros paveldo objektai ir jų teritorijos

- Kultūros paveldo objektas
- Kultūros paveldo objekto teritorija
- Kultūros paveldo objekto vizualinis apsaugos pozonis

ŽEMĖS REFORMOS ŽEMĖTVARKOS PROJEKTO SUTARTINIAI ŽENKLAI

- 5 / 0,76 — Kiti LŽF plotai
- 216 / 0,7630 — LŽF žemei priskirti anksčiau patvirtintame žemės reformos žemėtvarkos projekte ar jam prilyginamuose žemės sklypų planuose suprojektuoti žemės sklypai
- 252 / 0,16 — LŽF plotai, kuriuos pagal bendrojo teritorijų planavimo dokumentus numatyta ne žemės ūkio veiklai
- 1163 / 0,17 — Žemės sklypas suprojektuotas nuomai
- 1100 / 0,13 — Žemės sklypas suprojektuotas pirkimui
- 1113 / 1,9744 — Projekto plane siūloma sujungti įsiterpusį žemės ūkio paskirties žemės sklypą
- 7230/0002:25 — Besiribojantys žemės sklypai
- 1140 / 10,25 — Žemės sklypas perduodamas nuosavybėn neatlygintinai
- ~~112~~ / ~~4,0015~~ — Žemės sklypas suprojektuotas sujungimui su pirkimui suprojektuotu žemės sklypu netvirtinamas pagal 2025-03-31 NŽT prie AM ŽRŽ projekto patikrinimo aktą Nr. RKA-92-(7.3 E.)
- 112 / 2,0015 — Žemės sklypas suprojektuotas pirkimui netvirtinamas pagal 2025-03-31 NŽT prie AM ŽRŽ projekto patikrinimo aktą Nr. RKA-92-(7.3 E.)
- ~~1125~~ / ~~1,62~~ — Žemės sklypo suprojektuotas nuomai pagal vielo svarstymo rezultatų aptarimo protokolą netvirtinamas

SUDERINTA:

Nacionalinės žemės tarnyba prie Aplinkos ministerijos Kauno apygardos žemės tvarkymo ir administravimo skyrius

(pareigos) (vardas ir pavardė) (parašas) (data)

PATVIRTINTA:

Nacionalinės žemės tarnyba prie Aplinkos ministerijos Kauno apygardos žemės tvarkymo ir administravimo skyrius

Žemės reformos žemėtvarkos projekto plano rengėjas:

VĮ ŽŪDC Žemės tvarkymo ir geodezijos departamentas Šiaulių žemėtvarkos ir geodezijos skyrius

(juridinio asmens ar kitos užsienio organizacijos pavadinimas, kai plano rengėjas dirba

Skyriaus vadovė Danutė Tvaranavičienė

juridiniame asmenyje ar kitoje užsienio organizacijoje)

Vyr. specialistė Lina Tamulevičienė 2R-ŽR-6

(Plano rengėjo vardas ir pavardė, parašas, data, kvalifikacijos pažymėjimo Nr.)

Lietuvos Respublikos teritorijos M 1:10 000 skaitmeninis rastrinis ortofotografinis žemėlapis ORT10LT, 2013,

© Nacionalinė žemės tarnyba prie Žemės ūkio ministerijos