VILNIAUS APSKRITIES VILNIAUS RAJONO PABERŽĖS SENIŪNIJOS VISALAUKĖS KADASTRO VIETOVĖS LAISVOS ŽEMĖS FONDO ŽEMĖS PLANAS

M 1:10000

LAPŲ IŠDĖSTYMO SCHEMA

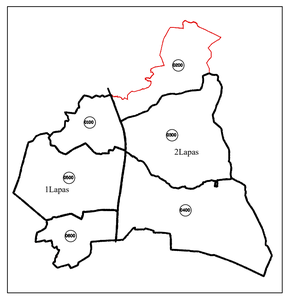

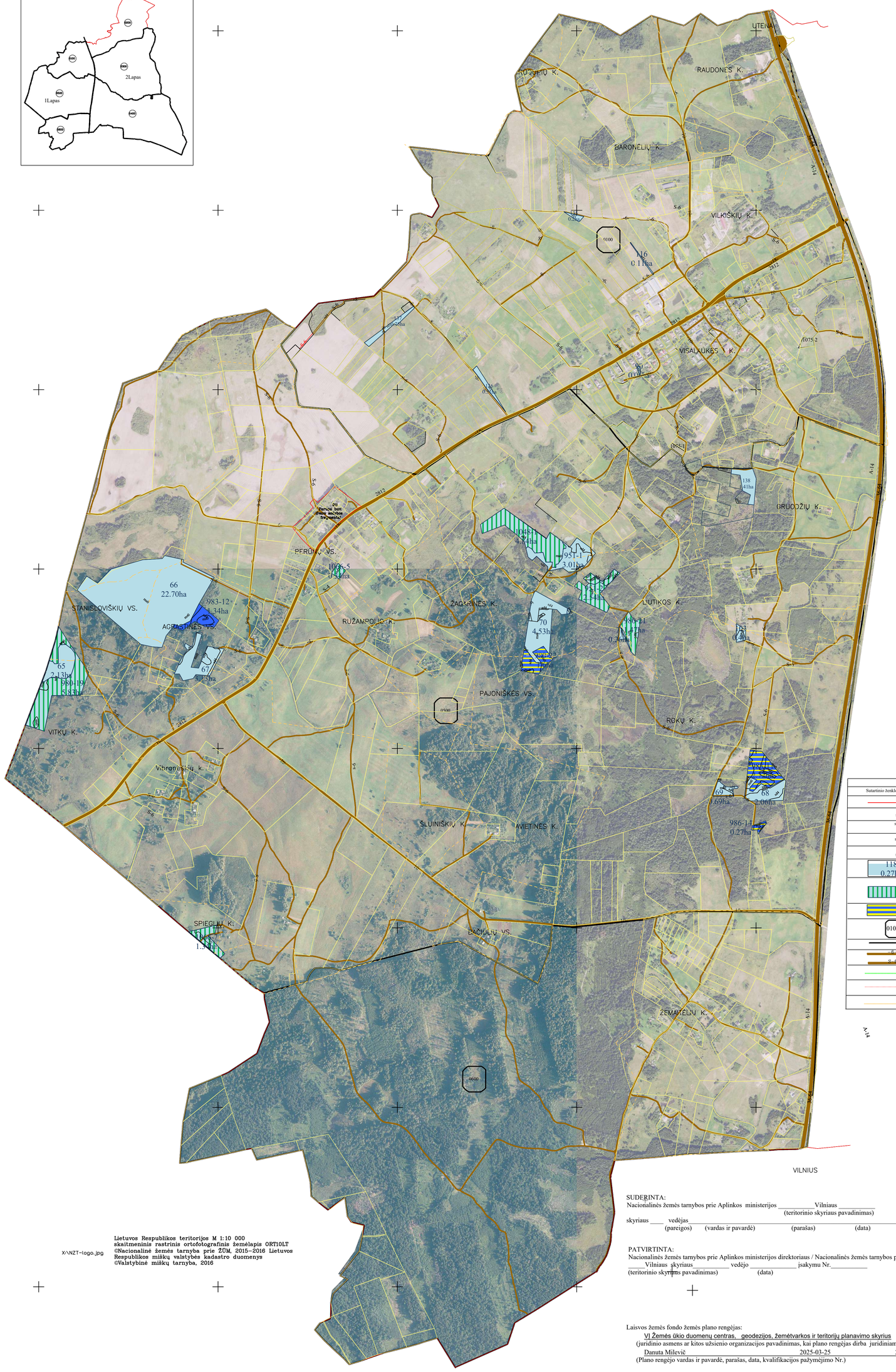

SUTARTINIAI ŽENKLAI	
Sutartinio ženklo žymėjimas	Sutartinio ženklo aprašymas
	Kadastro vietovės riba
sd1	Žemės ūkio naudmenos
sd11	Ariama žemė
ms0	Miškas
sd4	Kita žemė
118 0,27ha	Laisvos žemės sklypo numeris Laisvos žemės plotas
	Ilgalaikė nuoma
	Žemės sklypai, suprojektuoti asmenims, kurie Žemėtvarkos skyriaus vedėjo įsakymu išbraukti iš asmenų, kuriems žemėtvarkos projekte ar projektui prilyginamame plane suprojektuoti žemės sklypai, sąrašo
0100	Bloko numeris
	Bloko riba
	Keliai Servitutiniai keliai
	Draustinio riba
	Nekilnojamojo kultūros vertybių teritorija ir apsaugos zonos
	Gyvenamųjų vietovių ribos

Lietuvos Respublikos teritorijos M 1:10 000
skaitmeninis rastrinis ortofotografinis žemėlapis ORT10LT
©Nacionalinė žemės tarnyba prie ŽŪM, 2015–2016 Lietuvos Respublikos miškų valstybės kadastro duomenys
©Valstybinė miškų tarnyba, 2016

X:\NZT-logo.jpg

SUDERINTA:
Nacionalinės žemės tarnybos prie Aplinkos ministerijos _____Vilniaus _____
(teritorinio skyriaus pavadinimas)
skyriaus ____ vedėjas_____
(pareigos) (vardas ir pavardė) (parašas) (data)

PATVIRTINTA:
Nacionalinės žemės tarnybos prie Aplinkos ministerijos direktoriaus / Nacionalinės žemės tarnybos prie Aplinkos ministerijos
_____Vilniaus skyriaus_____ vedėjo _____ įsakymu Nr._____
(teritorinio skyriaus pavadinimas) (data)

Laisvos žemės fondo žemės plano rengėjas:
VĮ Žemės ūkio duomenų centras, geodezijos, žemėtvarkos ir teritorijų planavimo skyrius
(juridinio asmens ar kitos užsienio organizacijos pavadinimas, kai plano rengėjas dirba juridiniame asmenyje ar kitoje užsienio organizacijoje)
Danuta Milevič 2025-03-25 2R-ŽR-248
(Plano rengėjo vardas ir pavardė, parašas, data, kvalifikacijos pažymėjimo Nr.)