KAUNO APSKRITIES RASEINIŲ RAJONO SAVIVALDYBĖS ARIOGALOS SENIŪNIJOS PALIEPIŲ KADASTRO VIETOVĖS ŽEMĖS REFORMOS ŽEMĖTVARKOS PROJEKTAS 2024-10-09 M1:10000

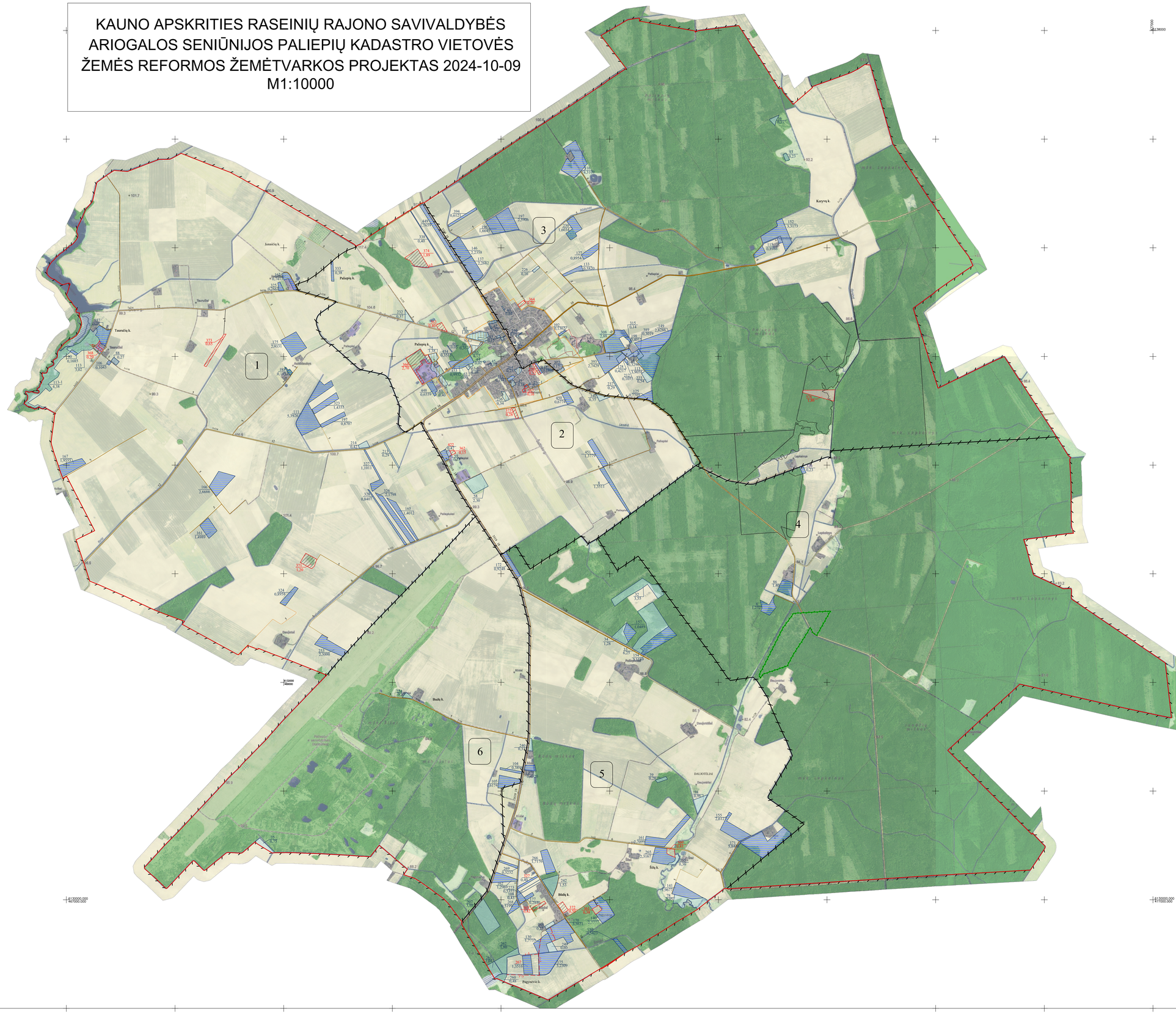

KARTOGRAFINIO PAGRINDO SUTARTINIAI ŽENKLAI

Valstybinis administracinis suskirstymas

- Kadastro vietovės riba
- Bloko riba
- Valstybės saugomos teritorijos
- Urbanistinė plėtra

Žemės ūkio naudmenos

- Arianoji žemė
- Pelkė

Augmenija

- Valstybinės reikšmės miškas
- Miškas
- Kvartalinės miško linijos ir proskynos

Hidrografijos objektai

- Lendrų
- Upeliai, kanalai, drenažo grioviai
- Vamzdinės vandens praleidos, dukeriai
- Vandens telkiniai

Pastatai ir statiniai

- Užstatytos, gamybinės-ūkinės, elektros pastočių bei kitų rytių ir energetikos statinių, vandens valymo įrenginių teritorijos, aikštės, stovėjimo ir poilsio aikštelės, kiemai
- Pastatai

Kultūros paveldo objektai ir jų teritorijos

- Kultūros paveldo objektas
- Kultūros paveldo objekto teritorija
- Kultūros paveldo objekto vizualinis apsaugos pozonis

Keliai, gatvės ir jų įrenginiai

- 3519 Rajoninis kelias
- 6 Vietinės reikšmės kelias
- 4 Suprojektuotas kelias
- 0.5 Esamas servitutinis kelias

ŽEMĖS REFORMOS ŽEMĖTVARKOS PROJEKTO PLANO SUTARTINIAI ŽENKLAI

- 5 / 1.20 — Kiti LŽF plotai
- 161 / 2.7099 — LŽF žemei priskirti ankščiau patvirtintame žemės reformos žemėtvarkos projekte ar jam pėlyginamuose žemės sklypų planuose suprojektuoti žemės sklypai
- 61 / 0.40 — LŽF plotai, kuriuos pagal bendrojo teritorijų planavimo dokumentus numatyta ne žemės ūkio veiklai
- 375 / 0.28 — Suprojektuotas naumai žemės sklypas
- 361 / 0.38 — Parduodamas žemės sklypas
- 376 — Suprojektuotas perduodamas patikėjimo teise valdyti žemės sklypas

SUDERINTA:
Nacionalinės žemės tarnybos prie Aplinkos ministerijos _____
Kauno apygardos žemės tvarkymo ir administravimo skyrius

PATVIRTINTA:

Žemėtvarkos projekto plano rengėjas:
VĮ ŽŪDC Žemės tvarkymo ir geodezijos departamento Šiaulių žemėtvarkos ir geodezijos skyrius
(juridinio asmens ar kitos užsienio organizacijos pavadinimas, kai plano rengėjas dirba
Skyriaus vadovė Danutė Tvaranavičienė
juridiniame asmenyje ar kitoje užsienio organizacijoje)
Specialistė Irmina Dranginienė 2R-ŽR-340
(Plano rengėjo vardas ir pavardė, paralas, data, kvalifikacijos pažymėjimo Nr.)