

Kaimo plėtros žemėtvarkos projekto  
žemės ūkio veiklai reikalingų statinių statybos vietai parinkti

SPRENDINIŲ BRĖŽINYS  
Sklypo plotas 1,0000 ha  
M 1:1000

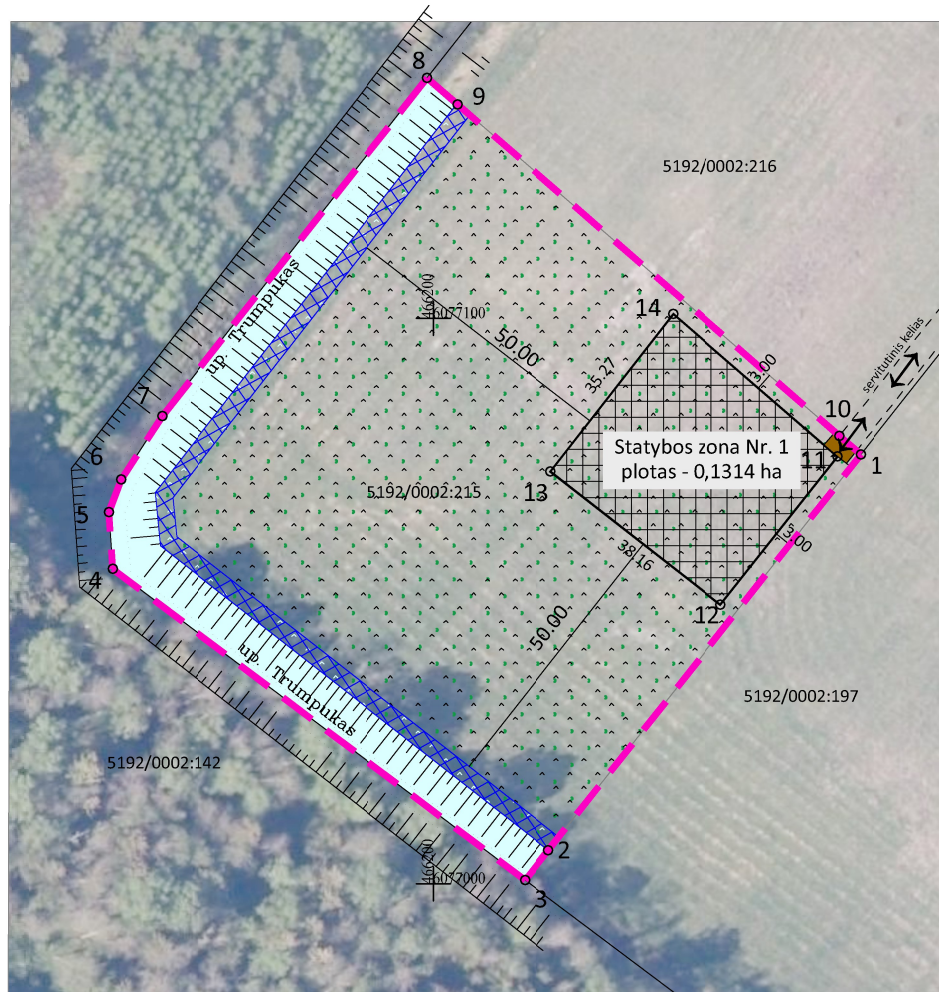

Statinių statybos vietos posūkio taškų koordinatės

Koordinatinių sistema LKS-94		
Taško Nr.	X	Y
11	6077075.57	466271.47
12	6077049.38	466250.81
13	6077072.93	466220.78
14	6077100.79	466242.42





Kadastras:	vietovė	Višakio Rūdos . . . .	blokas	sklypas
Žemės sklypo kadastras Nr.:			5 1 9 2 0 0 0 2 0 2 1 5	

Gatvė, namo Nr.	Projektinis sklypo Nr. 51-1
Gyvenamojo vietovė	Raudonplynio k.
Seniūnija	Kazlų Rūdos
Savivaldybė	Kazlų Rūdos
Apskritis	Marijampolės

Gretimybė	Gretimų žemės sklypo kadastras Nr.	Pastabos
1-3	5192/0002:197	
3-8	5192/0002:142	
8-1	5192/0002:216	

DUOMENYS APIE ŽEMĖS NAUDOJIMO APRIBOJIMUS		
Kodas	Apribojimai	Žemės plotas kv.m
128	Paviršiniai vandens telkiniai (VI skyrius, šeštasis skirsnis)	1406
152	Dirvožemio apsauga žemės ūkio paskirties žemės sklypuose (IV skyrius, keturioliktasis skirsnis)	8594
121	Melioruotos žemės ir melioracijos statinių apsaugos zonos (VI skyrius, antrasis skirsnis)	8594
163	Paviršinių vandens telkinių apsaugos zonos (VI skyrius, septintasis skirsnis)	544
164	Paviršinių vandens telkinių pakrantės apsaugos juostos (VI skyrius, aštuntasis skirsnis)	544

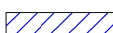
SUTARTINIAI ŽENKLAI

-  Užstatoma teritorija (0,1314 ha)
-  Rengiamų dokumentų riba
-  Reglamentinė zona-žemės ūkio, kiti žemės ūkio paskirties žemės sklypai
-  Esami žemės sklypai
-  Esami ir planuojami keliai
-  (152) Dirvožemio apsauga žemės ūkio paskirties žemės sklypuose
-  (121) Melioruotos žemės ir melioracijos statinių apsaugos zonos
-  (163) Paviršinio vandens telkinių apsaugos zonos (3m)
-  (164) Paviršinio vandens telkinių pakrantės apsaugos juostos (3m)
-  (128) Paviršiniai vandens telkiniai



PLANEDA

Įmonės kodas 305715205, Kauno g. 15-15, Marijampolė LT-68178  
tel. +370 618 57118 el. paštas: plan@planeda.lt

Pareigos	Parašas	Vardas ir pavardė	Data	kval.paž.Nr.
Projekto vadovė		Andželika Blockuvienė	2025-02-20	2R-KP-333