

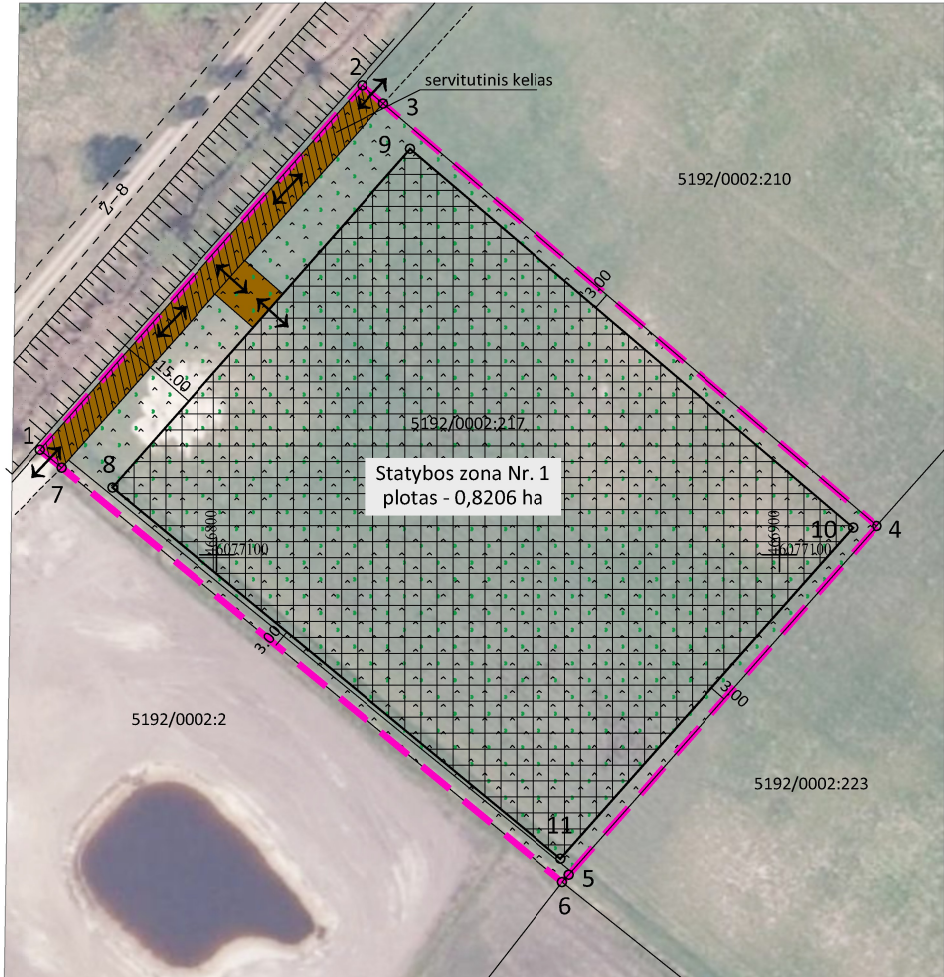

Kaimo plėtros žemėtvarkos projekto  
žemės ūkio veiklai reikalingų statinių statybos vietai parinkti

SPRENDINIŲ BRĖŽINYS  
Sklypo plotas 1,0285 ha  
M 1:1000



Statinių statybos vietos posūkio taškų koordinatės

Koordinatinių sistema LKS-94		
Taško Nr.	X	Y
8	6077111.95	466781.42
9	6077172.13	466834.37
10	6077104.84	466913.05
11	6077046.01	466851.08

Kadastras:	vietovė	Višakio Rūdos . . . .	blokas	sklypas
Žemės sklypo kadastras Nr.:		5 1 9 2	0 0 0 2	0 2 1 7

Gatvė, namo Nr.	Projektinis sklypo Nr 51-12
Gyvenamojo vietovė	Raudonplynio k.
Seniūnija	Kazlių Rūdos
Savivaldybė	Kazlių Rūdos
Apskritis	Marijampolės

Gretimybė	Gretimco žemės sklypo kadastras Nr.	Pastabos
1-2		LVŽ
2-4	5192/0002:210	
4-6	5192/0002:223	
6-1	5192/0002:2	

DUOMENYS APIE ŽEMĖS NAUDOJIMO APRIBOJIMUS		
Kodas	Apribojimai	Žemės plotas kv.m
121	Melioruotos žemės ir melioracijos statinių apsaugos zonos (VI skyrius, antrasis skirsnis)	10285
152	Dirvožemio apsauga žemės ūkio paskirties žemės sklypuose (IV skyrius, keturioliktasis skirsnis)	9608
152	Kelio servitutas - teisė važiuoti transporto priemonėmis, naudotis pėsčiųjų taku, varyti galvijus (tarnaujantis)	432

SUTARTINIAI ŽENKLAI

- Užstatoma teritorija (0,8206 ha)
- Regiamų dokumentų riba
- Reglamentinė zona-žemės ūkio, kiti žemės ūkio paskirties žemės sklypai
- Esami žemės sklypai
- Esami ir planuojami keliai
- (152) Dirvožemio apsauga žemės ūkio paskirties žemės sklypuose
- (121) Melioruotos žemės ir melioracijos statinių apsaugos zonos
- Kelio servitutas - teisė važiuoti transporto priemonėmis, naudotis pėsčiųjų taku, varyti galvijus (tarnaujantis)

466800  
6077000

466900  
6077000

Įmonės kodas 305715520, Kauno g. 15-15, Marijampolė LT-01178  
 tel. +370 618 57118 e. paštas: planetas@gmail.com

Pareigos	Parašas	Vardas ir pavardė	Data	kval.paž.Nr.
Projekto vadovė		Andželika Blockuvienė	2025-02-20	2R-KP-333