

1. TEKSTINĖ DALIS. AIŠKINAMASIS RAŠTAS

1.1 Įvadas

Kaimo plėtros žemėtvarkos projektas su tikslu parinkti parinkti žemės ūkio veiklai reikalingų statinių statybos vietą rengiamas vadovaujantis Kaimo plėtros žemėtvarkos projektų rengimo ir įgyvendinimo taisyklėmis, patvirtintomis Žemės ūkio ir Aplinkos ministerijos 2004 m. rugpjūčio 11 d. įsakymu Nr. 3D-476/D1-429, Lietuvos Respublikos žemės įstatymo, Lietuvos Respublikos teritorijų planavimo įstatymo, Lietuvos Respublikos žemės ūkio, maisto ūkio ir kaimo plėtros įstatymo, Lietuvos Respublikos saugomų teritorijų įstatymo, Lietuvos Respublikos miškų įstatymo, Lietuvos Respublikos nekilnojamųjų kultūros paveldo apsaugos įstatymo, Lietuvos Respublikos ūkininko ūkio įstatymo, Lietuvos Respublikos statybos įstatymo, Lietuvos Respublikos specialiųjų žemės naudojimo sąlygų įstatymo, Pagrindinės žemės naudojimo paskirties ir būdo nustatymo ir keitimo tvarkos bei sąlygų aprašo, patvirtinto Lietuvos Respublikos Vyriausybės 1999 m. rugsėjo 29 d. nutarimu Nr. 1073 „Dėl Pagrindinės žemės naudojimo paskirties ir būdo nustatymo ir keitimo tvarkos bei sąlygų aprašo patvirtinimo“, Žemės valstybinės apskaitos taisyklių, patvirtintų Lietuvos Respublikos žemės ūkio ministro 2002 m. rugpjūčio 7 d. įsakymu Nr. 302 „Dėl Žemės valstybinės apskaitos taisyklių patvirtinimo“, Paviršinių vandens telkinių apsaugos zonų ir pakrančių apsaugos juostų nustatymo tvarkos aprašo, patvirtinto Lietuvos Respublikos aplinkos ministro 2001 m. lapkričio 7 d. įsakymu Nr. 540 „Dėl Paviršinių vandens telkinių apsaugos zonų ir pakrančių apsaugos juostų nustatymo tvarkos aprašo patvirtinimo“, ir kitų teisės aktų, reglamentuojančių žemės naudojimą, statybą, aplinkos apsaugą, žemės naudmenų išdėstymo pakeitimo sąlygas, nuostatomis,

1.2 Projekto tikslai ir uždaviniai

Remiantis organizatoriaus prašymu ir NŽT 2023-06-29 sprendimu Nr. 48KPI-952-(14.48.124E.) Kaimo plėtros žemėtvarkos projektas koreguojamas, bus keičiama užstatymo teritorija parengtame kaimo plėtros projekte (TPDR registracijos Nr. T00081619), kuris patvirtintas Nacionalinės žemės tarnybos prie Žemės ūkio ministerijos Vilniaus rajono skyriaus vedėjo 2018 m. kovo 7 d. įsakymu Nr. 48KPI-92-(14.48.124.) „Dėl kaimo plėtros žemėtvarkos projekto patvirtinimo“ (Paslaugos bylos Nr. KPZP-37436). Projekto tikslai - parinkti ūkininko sodybos vietą ir parinkti žemės ūkio veiklai reikalingų statinių statybos vietą.. Siekiant šio tikslo, parengiamas kaimo plėtros žemėtvarkos projektas, kuris atlikus viešo svarstymo, derinimo ir tikrinimo procedūroms naudojantis www.zpdri.lt puslapiu, teikiamas Nacionalinės Žemės Tarnybos prie Aplinkos ministerijos tvirtinimui. Parinktoje vietoje ūkininkas planuoja statyti kitos paskirties statinius ir užsiimti ūkininkavimu.

1.3 Esamos būklės analizė

Planavimo organizatoriui nuosavybės teise priklausantis žemės sklypas yra Vilniaus r. sav., Marijampolio sen., Marijampolio k., Dvaro g. 34, skl. kad. Nr. 4154/2000:0632. Žemės naudmenos. Žemės sklypo plotas 1.3141 ha. Pagal vietovėje patikslintus naudmenų kontūrus, žemės ūkio naudmenos (ariama) užima 1.2937 ha. plotą. Žemės naudmenų ir sudėties numatyti pokyčiai pateikiami 1 lentelėje.

Infrastruktūros objektai. Žemės sklype yra melioracijos įrenginiai.

Dirvožemiai. Vidutinis žemes našumo balas – 36.6

Reljefas. Sklypo reljefas tolygus.

1.4 Sąsaja su galiojančiais teritorijų planavimo dokumentais.

Bendroju planu:

Vilniaus rajono savivaldybės teritorijos bendrasis planas, patvirtintas Vilniaus rajono savivaldybės tarybos 2009-09-30 sprendimu Nr. T3-323. Žemės sklypas patenka į žemė ūkio žemės vyraujančios paskirties teritoriją (Z).



Specialiuju planu:

Vilniaus rajono vandens tiekimo ir nuotekų tvarkymo infrastruktūros plėtros specialusis planas,

patvirtintas Vilniaus rajono savivaldybės tarybos 2011-05-27 sprendimu Nr. T3-193. Teritoriją aptarnaujama centralizuotais vandens ir nuotekų tinklais.

Vilniaus rajono savivaldybės teritorijos kraštovaizdžio specialusis planas, patvirtintas Vilniaus rajono savivaldybės tarybos 2014-12-17 sprendimu Nr. T3-571. Žemės sklypas patenka į II – susisiekimo teritoriją ir Z3 – intensyvaus ūkininkavimo teritoriją.

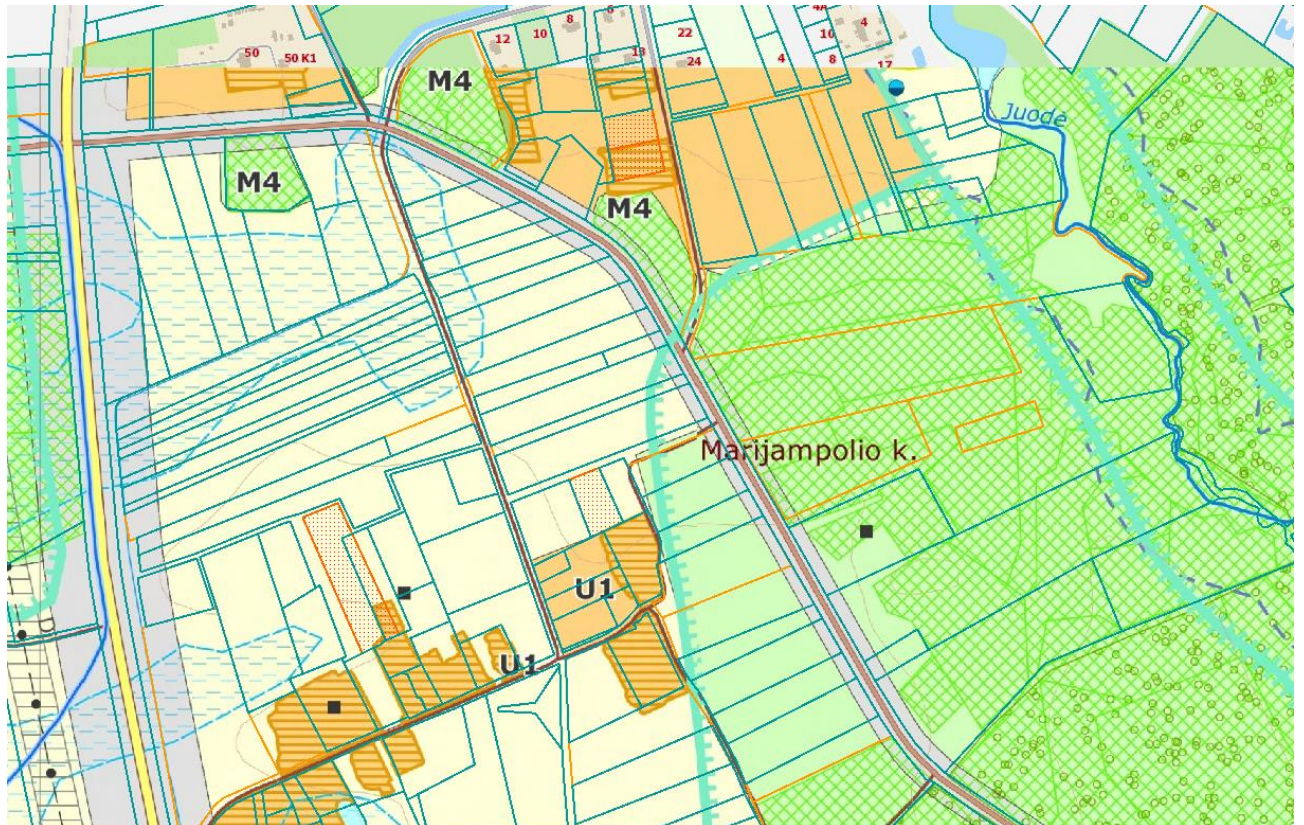

1.5 Žemės sklypui nustatytos specialiosios žemės ir miško naudojimo sąlygos

Vadovaujantis Lietuvos Respublikos specialiųjų žemės naudojimo sąlygų įstatymu sklypui nustatytos specialiosios sąlygos:

Neįregistruotos specialiosios žemės naudojimo sąlygos:

149 – Vandens tiekimo ir nuotekų, paviršinių nuotekų tvarkymo infrastruktūros apsaugos zonos (II skyrius, dešimtas skirsnis) 0.0190 ha;

Požeminis vandentiekis.

152 – Dirvožemio apsauga žemės ūkio paskirties žemės sklypuose (VI skyrius, keturioliktasis skirsnis) 1.2937 ha;

Žemės ūkio naudmenos.

102 – Kelių apsaugos zonos (III skyrius, antrasis skirsnis) 0.0749 ha;

Valstybinės reikšmės rajoninio kelio Nr. 5228 Parudaminys-Rakonys-Tumosai 20 metrų nuo pamatuotos kelio briaunos (briauna – tai kelkraščio ir kelio šlaito plokštumų susikirtimo linija) bei galima D kategorijos Dvaro gatvės (VL9439) 3 metrų apsaugos zona.

121 – Melioruotos žemės ir melioracijos statinių apsaugos zonos (VI skyrius, antrasis skirsnis) 0.6503 ha;

Melioracijos įrenginiai, melioruota žemė.

Įregistruotos specialiosios žemės naudojimo sąlygos:

Nėra.

Kartografinis pagrindas

Projektavimui panaudoti „Lietuvos Respublikos teritorijos M 1:10 000 skaitmeninis rastrinis ortofotografinis žemėlapis ORT10LT © Nacionalinė žemės tarnyba prie Aplinkos ministerijos bei UAB „Geolimbos“ 2023-11-21 parengta žemės sklypo topografinė nuotrauka (derinimo Nr. TIIS1-20231121-081103).

1.6 Sprendiniai

Pagal žemės sklypo situaciją, kelių infrastruktūros išdėstymą ir specialiąsias žemės naudojimo sąlygas, ūkininko ūkio sodybos vieta parinkta vietose A – 0.2516 ha ir B – 0.2859 ha,

A – planuojama ūkininko sodybos statinių zona ir žemės ūkio paskirties žemės sklypo teritorija, nustatant kitos (fermų, ūkio, šiltnamių, kaimo turizmo) paskirties statinių statybos zoną.

1. A - nustatoma laikantis šių atstumų ir reikalavimų:

- Planuojamos užstatymo teritorijos šiaurinė riba projektuojama 3 metrai nuo sklypo ribos;
- Planuojamos užstatymo teritorijos rytinė riba projektuojama 5 metrai nuo drenažo sausintuvo;
- Planuojamos užstatymo teritorijos pietinė riba projektuojama 3 metrai nuo sklypo ribos;
- Planuojamos užstatymo teritorijos vakarinė riba projektuojama apie 16 metrų nuo sklypo ribos.

B – planuojama ūkio veiklai reikalinga statinių zona ir žemės ūkio paskirties žemės sklypo teritorija, nustatant kitos (fermų, ūkio, šiltnamių, kaimo turizmo) paskirties statinių statybos zoną.

2. B - nustatoma laikantis šių atstumų ir reikalavimų:

- Planuojamos užstatymo teritorijos šiaurinė riba projektuojama 3 metrai nuo sklypo ribos;
- Planuojamos užstatymo teritorijos rytinė riba projektuojama palei technologinių inžinerinių

teritorijų kraštovaizdžio tvarkymo zonos II – susisiekimo grupėje teritoriją;

- Planuojamos užstatymo teritorijos pietinė riba projektuojama 3 metrai nuo sklypo ribos;
- Planuojamos užstatymo teritorijos vakarinė riba projektuojama 15 metrų nuo drenažo rinktuvo.

Planuojama ūkio veiklai reikalingų statinių statybos vieta neprojektuojama kelių apsaugos zonoje, ne arčiau kaip 3 metrai nuo servitutų ir žemės sklypo ribų, drenažo rinktuvų apsaugos zonoje, vandentiekio, lietaus ir fekalinės kanalizacijos tinklų ir įrenginių apsaugos zonoje taip pat užstatymas neplanuojamas II technologinių inžinerinių teritorijų kraštovaizdžio tvarkymo zonoje. Planuojamos sklype bendras užstatymo plotas 0.5876 ha (planuojami A ir B plotai, kelių plotai bei esamo gyvenamojo namo plotas), tai neviršija daugiau nei 50% žemės sklypo ploto. Melioracijos grioviai, sureguliuotos upės bei keliai įskaičiuoti į užstatytą teritoriją bei žemės ūkio paskirties sklype ūkininko sodyboje namo užimamas žemės plotas neturi viršyti 1000 m², o bendras užstatymo tankis 50%.

Ūkininko sodybai vieta žemės sklype numatyta atsižvelgiant į aukščiau įvardintus reikalavimus ir sudaro 0.5375 ha plotą.

1.7 Planuojamas privažiavimas.

Prie projektuojamų ūkio veiklai reikalingų statinių statybos vietų planuojama privažiuoti nuo D kategorijos Dvaro gatvės (VL9439).

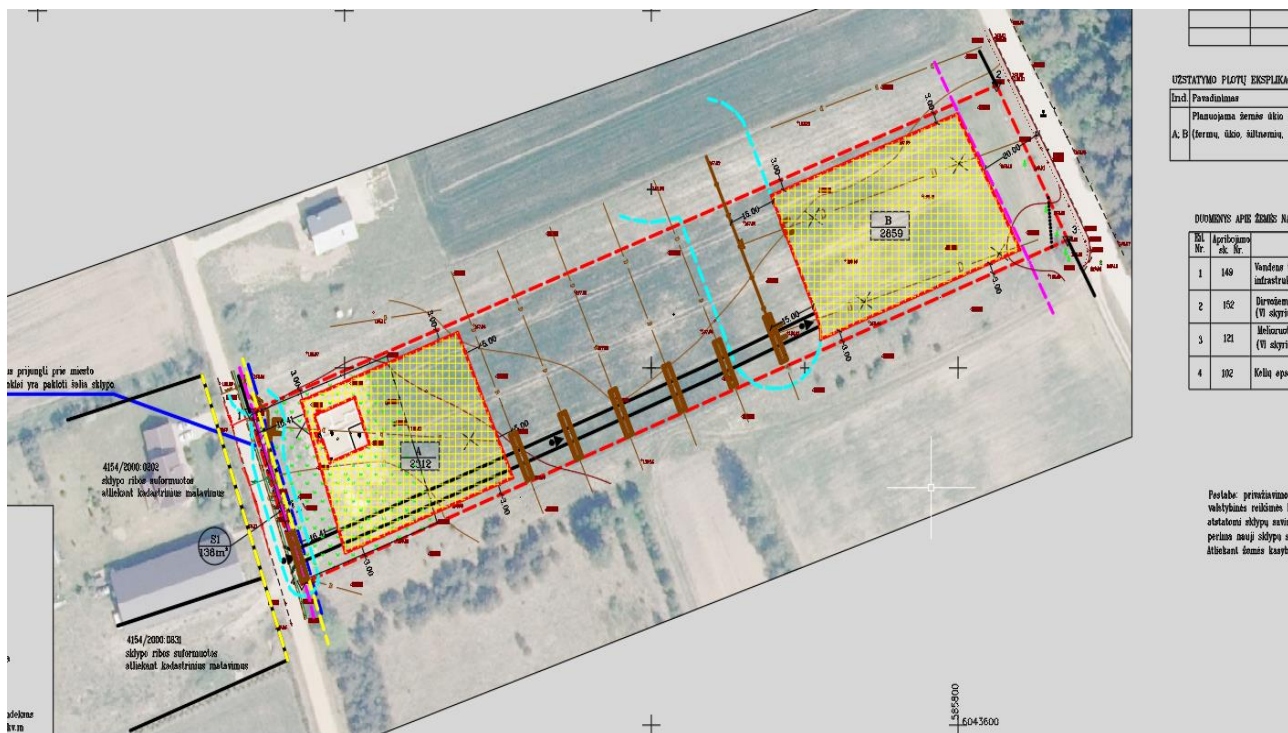

UZSTATYMO PLOTŲ EKSPLIKACIJA

Užstatymo plotas	
Planojama žemės ūkio p.	
A, B (ferma, ūkis, kaimelis, k.)	

DOKUMENTŲ APIS ŠEIMOS AN

Eil. Nr.	Aprašymas sk. Nr.	
1	149	Vandens telkiniai
2	152	Dirvėnėms (VI skyriaus)
3	121	Medžiūnėms (VI skyriaus)
4	102	Kelių apsauga

Pastaba: pereinamasis valstybinis reikšmės kelių tinklas, atliekant kadastrinius matavimus, priimanus sąlygų su atliekant žemės matavimus.

1.8 Žemės naudmenų ir sudėties pokyčiai, įgyvendinus projektą pateikiami 1 lentelėje.

1 lentelė. Žemės naudmenų sudėtis (ha)

Eil. Nr.	Žemės naudmenos	Pagal NT registro pažymėjimą	Pagal vietovėje patikslintą planą (esama padėtis)	Numatomi pokyčiai projekte	Pagal projektą
1.	Ariama žemė	1.3141	1.2937	-0.5672	0.7265
2.	Sodai	-	-	-	-
3.	Pievos ir natūralios ganyklos	-	-	-	-
4.	Miškas	-	-	-	-
5.	Keliai	-	-	+0.0501	0.0501
6.	Užstatyta teritorija	-	0.0204	+0.5171	0.5375
7.	Vandens telkiniai	-	-	-	-
8.	Medžių ir krūmų želdiniai	-	-	-	-
9.	Pelkės	-	-	-	-
10.	Pažeista žemė	-	-	-	-
11.	Nenaudojama žemė	-	-	-	-
12.	Nusausinta	1.3141	1.3104	-	1.3104
	Viso:	1.3141	1.3141	-	1.3141

1.9

Planuojamas inžinerinių tinklų sprendimas

Sklypą planuojama prijungti prie kvartalo elektros tinklų pagal technines sąlygas. Nagrinėjamoje teritorijoje yra veikiančių centralizuotų nuotekų tiekimo tinklų. Planuojami statiniai bus prijungti prie bendrų vandentiekio ir buitinių nuotekų tinklų.

Buitinių šiukšlių surinkimui planuojami individualūs konteineriai. Vieta konteineriams parenkama palei privažiavimą, šalia servitutinės zonos, kur yra patogus privažiavimas šiukšlių surinkimo mašinoms. Šiukšles planuojama rūšiuoti.

2.0

Priešgaisrinė sauga

Gaisro plitimas į gretimus pastatus ribojamas užtikrinant saugius atstumus tarp pastatų lauko sienų. Numatomiems pastatams nustatant statybos zoną, ribą ir linijas pagal pastatams keliamus priešgaisrinius atstumų reikalavimus leidžiama I atsparumo ugniai laipsnį (pateikiama lentelėje)

Minimalūs priešgaisriniai atstumai tarp pastatų:

Pastato atsparumas ugniai laipsnis	Atstumas (m) iki gretimų pastatų, kurių atsparumo ugniai laipsnis		
	I	II	III
I	6	8	10
II	8	8	10
III	10	10	15

Nagrinėjamo sklypui pasirinktas I atsparumo ugniai laipsnis – atstumas tarp pastatų ne mažiau 6 m. Nagrinėjama teritorija šiuo metu užstatyta.

Busimų pastatų gaisrų gesinimui iš išorės vandens tiekimas numatomas iš šalia sklypo esančių dviejų hidrantų. Hidrantai nuo sklypo yra nutolę iki 100 metrų.

Kaimo plėtros projekte numatomas minimalus galimas atstumas tarp gyvenamųjų pastatų yra ne mažesnis nei 6 m. Toks atstumas galimas kai besiribojančiuose sklypuose planuojama statyti I atsparumo ugniai laipsnio pastatus.

Konkretūs priešgaisrinių atstumų tarp pastatų reikalavimai ir taikymo sąlygos išdėstytos saugos pagrindiniuose reikalavimuose (Priešgaisrinės apsaugos ir gelbėjimo departamento prie vidaus reikalų ministerijos direktoriaus įsakymas „Dėl gaisrinės saugos pagrindinių reikalavimų

patvirtinimo“ 2010 m. gruodžio 7 d. Nr. 1-338) turi būti įgyvendinami rengiant statinių techninius projektus. Planiniai sprendiniai turi sudaryti galimybę rengiant statinių techninius projektus gaisrinės saugos pagrindiniuose reikalavimuose numatytas sąlygas gaisrų gesinimo ir gelbėjimo automobiliams privažiuoti prie kiekvieno statinio, gaisro gesinimo vandens šaltinio ar gaisrinio hidranto.

2. VISUOMENĖS DALYVAVIMAS TERITORIJŲ PLANAVIMO PROCESSE

2.1 Viešo svarstymo eiga

Kaimo plėtros žemėtvarkos projektų rengimo taisyklių, patvirtintų Lietuvos Respublikos žemės ūkio ministro ir Lietuvos Respublikos aplinkos ministro 2004 m. rugpjūčio 11 d. įsakymu Nr. 3D-476/D1-429 „Dėl Kaimo plėtros žemėtvarkos projektų rengimo taisyklių patvirtinimo“ (toliau – Taisyklės) numato, kad rengiant naują arba keičiant kaimo plėtros žemėtvarkos projektą, viešinimo procedūros atliekamos ŽPDRIS Visuomenės informavimo, konsultavimo ir dalyvavimo priimant sprendimus dėl teritorijų planavimo nuostatuose nustatyta bendrąja teritorijų planavimo dokumentų viešinimo procedūrų tvarka. Visuomenė su kaimo plėtros žemėtvarkos projektu supažindinama ŽPDRIS Teritorijų planavimo įstatymo 35 straipsnyje ir Visuomenės informavimo, konsultavimo ir dalyvavimo priimant sprendimus dėl teritorijų planavimo nuostatuose nustatyta tvarka. Planavimo organizatorius ar jo įgaliotas asmuo parengto kaimo plėtros žemėtvarkos projekto sprendinius, susipažinimo su juo, viešo svarstymo tvarką, vietą ir laiką paskelbia ŽPDRIS, Nacionalinės žemės tarnybos ir seniūnijų, kuriose yra planuojama teritorija, skelbimų lentoje, bei siunčia susižpažinimui seniūnui ir seniūnaičiui. Ši informacija viešinama iki sprendimo patvirtinti kaimo plėtros žemėtvarkos projektą ar atsisakymo jį tvirtinti priėmimo.

Gretimuose sklypuose nenustatoma papildomų žemės ir kito nekilnojamojo turto naudojimo apribojimų.

Projekto rengėjas

D.Vaičiulis



KAIMO PLĖTROS ŽEMĖTVARKOS PROJEKTO ŽEMĖS ŪKIO VEIKLAI REIKALINGŲ STATINIŲ VIETĄ PARINKTI SPRENDINIŲ BRĖŽINYS M1:1000

Kadastras:	vietovė	Migūnų	blokas	sklypas
Žemės sklypo kadastras Nr.:		4 1 5 4	2 0 0 0	0 6 3 2
Gatvė, namo Nr.	Dvaro g. 34			
Kaimas (miestelis)	Marijampolio k.			
Seniūnija	Marijampolio sen.			
Miestas (rajonas)	Vilniaus r. sav.			
Apskritis	Vilniaus			

Gretimybė	Gretimo žemės sklypo kadastras Nr.	Pastabos
1-2	4154/2000:0148	
2-3	4154/7001:0015	Kelias Nr. 5228
3-4		LVZF
4-1		Dvaro g. (VL9439)

UŽSTATYMO PLOTŲ EKSPLIKACIJA

Ind.	Pavadinimas
A; B	Kaimo plėtros žemėtvarkos projektas koreguojamas, bus keičiama užstatymo teritorija parengtame kaimo plėtros projekte (TPDR registracijos Nr. T00081619), kuris patvirtintas Nacionalinės žemės tarnybos prie Žemės ūkio ministerijos Vilniaus rajono skyriaus vedėjo 2018 m. kovo 7 d. įsakymu Nr. 48KPJ-92-(14.48.124.). Dėl kaimo plėtros žemėtvarkos projekto patvirtinimo (Paslaugos bylos Nr. KPZP-37436).

DUOMENYS APIE ŽEMĖS NAUDOJIMO APRIBOJIMUS

Eil. Nr.	Apribojimo sk. Nr.	Apribojimai	Žemės plotas, ha
1	149	Vandens tiekimo ir nuotekų, paviršinių nuotekų tvarkymo infrastruktūros apsaugos zonos (III skyrius, dešimtas skirsnis)	0.0190
2	152	Dirvožemio apsauga žemės ūkio paskirties žemės sklypuose (VI skyrius, keturioliktasis skirsnis)	1.2937
3	121	Melioruotos žemės ir melioracijos statinių apsaugos zonos (VI skyrius, antrasis skirsnis)	0.6503
4	102	Kelių apsaugos zonos (III skyrius, antrasis skirsnis)	0.0749

Pastaba: privažiavimo keliai nuo esamų vietinės reikšmės kelių ir gatvių ar valstybinės reikšmės kelių įrengiami sklypų savininkų lėšomis, o juos sugadinus, atstatomi sklypų savininkų lėšomis. Pasikeitus sklypų savininkams, šiuos įsipareigojimus perima nauji sklypų savininkai. Atliekant žemės kasybos darbus, būtina išsaugoti derlingąjį dirvožemio sluoksnį.

PASTABOS: Planuojami statiniai bus prijungti prie miesto nuotekų tinklų ir vandentekio. Tinklai yra pakloti šalia sklypo.

4154/2000:0202
sklypo ribos suformuotos
atliekant kadastrinius matavimus

4154/2000:0831
sklypo ribos suformuotos
atliekant kadastrinius matavimus

SUTARTINIAI ŽENKLAI

Patvirtinta statybos zona prieš tai rengtame projekte (KPZP-37436)

pakoreguota statybos zona

žemės sklypo riba

įvažiavimo kryptis

A
2516
Užstatymo ploto indeksas
Užstatymo plotas kv.m

Nusausintos žemės riba

Bendro naudojimo drenažo rinktuvų apsaugos zona

Dvaro D kategorijos gatvės (VL9439) 3 metrų ir rajoninio kelio Nr. 5228 Parudaminys-Rakonyš-Tumosai 20 metrų apsaugos zonos.

Gretimų sklypų ribos (duomenys iš kadastro žemėlapių)

D kategorijos Dvaro gatvė 14 m. (VL9439)

Vandens tiekimo ir nuotekų, paviršinių nuotekų tvarkymo infrastruktūros apsaugos zonos

Techniniu projektu numatytas drenažo pertvarkymas inžineriniams tinklams ir privažiavimo keliui

projektuojamas elektros kabelis

projektuojamas vandentiekis

Drenažas

planuojama nuotekų valymo įrenginių vieta

PROJEKTUOJAMI SERVITUTAI

SI - Servitutas - 222 - Teisė tiesti, aptarnauti, naudoti požemines, antžemines komunikacijas (tarnaujantis daiktas)

SI - Servitutas - 215 - Kelio servitutas - teisė važiuoti transporto priemonėmis, naudotis pėsčiųjų taku (tarnaujantis daiktas)

ORTHOILT © Nacionalinė žemės tarnyba prie ŽŪM, 2018–2020

6043600
585800

UAB "GEOLIMBAS"

P. Lukšio 1, Vilnius
+370 600 41708, info@geolimb.lt, www.geolimb.lt

Pareigos	Vardas, pavardė	kvalifikacijos paž. data ir numeris	Parašas	Data
Direktorius	Darius Vaičiulis			2025 01 27
Vykdytojas	Darius Vaičiulis	2009.12.09, Nr. 2R-KP-322		2025 01 27
ORGANIZATORIAI				A.V.
PROJEKTO PAVADINIMAS	KAIMO PLĖTROS (alkio vidaus) ŽEMĖTVARKOS PROJEKTAS			M 1:1000

DETALŪS METADUOMENYS

Dokumento sudarytojas (-ai)	UAB "Geolimbis" 302587492, P.Lukšio g. 1, Vilnius
Dokumento pavadinimas (antraštė)	Prasymas Dvaro g. 34
Dokumento registracijos data ir numeris	–
Dokumento gavimo data ir dokumento gavimo registracijos numeris	2025-01-28 Nr. 1GD-5809
Dokumento specifikacijos identifikavimo žymuo	ADOC-V1.0
Parašo paskirtis	Pasirašymas
Parašą sukūrusio asmens vardas, pavardė ir pareigos	Darius Vaičiulis, Projekto rengėjas, Vilnius
Sertifikatas išduotas	DARIUS VAIČIULIS LT
Parašo sukūrimo data ir laikas	2025-01-27 18:11:18 (GMTZ)
Parašo formatas	XAdES-T
Laiko žymoje nurodytas laikas	2025-01-28 09:50:51 (GMT+02:00)
Informacija apie sertifikavimo paslaugų teikėją	RCSC IssuingCA, VI Registru centras - i.k. 124110246 LT
Sertifikato galiojimo laikas	2023-09-28 09:42:23 – 2025-09-27 09:42:23
Informacija apie būdus, naudotus metaduomenų vientisumui užtikrinti	"Gauto dokumento registravimas" paskirties metaduomenų vientisumas užtikrintas naudojant "RCSC IssuingCA, VI Registru centras - i.k. 124110246 LT" išduotą sertifikatą "Dokumentų valdymo sistema NŽT DVS, Nacionalinė žemės tarnyba prie Aplinkos ministerijos, į.k.188704927 LT", sertifikatas galioja nuo 2022-12-19 16:41:35 iki 2025-12-18 16:41:35
Pagrindinio dokumento priedų skaičius	–
Pagrindinio dokumento priedamų dokumentų skaičius	–
Priedamo dokumento sudarytojas (-ai)	–
Priedamo dokumento pavadinimas (antraštė)	–
Priedamo dokumento registracijos data ir numeris	–
Programinės įrangos, kuria naudojantis sudarytas elektroninis dokumentas, pavadinimas	EAIS LPP v1.6-SNAPSHOT
Informacija apie elektroninio dokumento ir elektroninio (-ių) parašo (-ų) tikrinimą (tikrinimo data)	Metadata entry "Index of the case (volume) the document is assigned to" must be specified Visi dokumente esantys elektroniniai parašai galioja (2025-01-28 09:51:20)
Paieškos nuoroda	–
Papildomi metaduomenys	Nuorašą suformavo 2025-01-28 09:51:21 Dokumentų valdymo sistema NŽT DVS