

KAIMO PLĖTROS ŽEMĖTVARKOS PROJEKTAS ŪKININKO SODYBOS VIETAI PARINKTI

AIŠKINAMASIS RAŠTAS

1. Bendroji dalis, planavimo tikslai ir uždaviniai

Vilniaus r. sav., Nemenčinės sen., Gaukštonių k., rengiamas žemės sklypo kadastrinis Nr.: 4120/0200:1063, kaimo plėtros žemėtvarkos projektas (toliau Projektas), ūkininko sodybos vietai parinkti.

Planavimo organizatorius: žemės sklypo savininkas (ūkininkas) R. R. Ūkininko ūkis yra įregistruotas Ūkininkų ūkių registre, ūkininko ūkio pažymėjimo Nr. 0192065.

Planavimo organizavimo pagrindas:

Nacionalinės žemės tarnybos prie Aplinkos ministerijos Vilniaus apygardos žemės tvarkymo ir administravimo skyriaus vedėjo įsakymas „Dėl kaimo plėtros žemėtvarkos projekto rengimo pradžios ir planavimo tikslų nustatymo“, parengtas 2024-10-07 Nr. 2KPI-261-(15.2.3 E.).

Planavimo sąlygos:

1) Vilniaus rajono savivaldybės administracijos 2024-11-06 Nr. REG25590992, išduotos teritorijų planavimo sąlygos;

2) Lietuvos geologijos tarnyba prie Aplinkos ministerijos 2024-10-25 Nr. REG25175232 išduotos teritorijų planavimo sąlygos.

Planavimo tikslai (tikslai) – parinkti žemės ūkio veiklai reikalingų statinių statybos vietą, parinkti ūkininko sodybos vietą;

Planavimo uždaviniai – suplanuoti žemės ūkio paskirties žemės sklypo (sklypų) teritoriją, nustatant kitos (fermų, ūkio, šiltnamių, kaimo turizmo) paskirties statinių statybos zoną, nustatyti specialiąsias žemės ir miško naudojimo sąlygas, suplanuoti žemės ūkio paskirties žemės sklypo (sklypų) teritoriją, nustatant ūkininko sodybos statinių statybos zoną.

Žemės įstatymo 39 straipsnio 3 dalies 3 punkte nustatyta, kad žemės ūkio veiklai reikalingų ir planuojamų statinių bei įrenginių išdėstymo vieta numatoma rengiant kaimo plėtros žemėtvarkos projektą. Ūkininkui (planavimo organizatoriui) ūkininko sodybos vieta nustatoma rengiant kaimo plėtros (ūkio vidinės) žemėtvarkos projektą, kuris rengiamas pagal Kaimo plėtros žemėtvarkos projektų rengimo ir įgyvendinimo taisyklių, patvirtintų Lietuvos Respublikos žemės ūkio ministerijos 2004 m. rugpjūčio 11 d. įsakymu Nr. 3D-476/D1-429 (Žin., 2004, Nr. 127-4581), aktualią redakciją.

2. Esamos būklės analizė

Planuojama teritorija yra vientisas žemės ūkio paskirties žemės sklypas, nuosavybės teise priklausantis R. R. ir A. R. Žemės sklypo ribos suformuotos atliekant kadastrinius matavimus.

Pagal Nekilnojamojo turto registro duomenis bendras žemės sklypo plotas yra 0.8514 ha. Formuojamos ūkininko ūkio sodybos plotas – 0.8514 ha. Tai atitinka Ūkininko ūkio įstatymo 11 str. 1 d. ir Kaimo plėtros žemėtvarkos projektų rengimo ir įgyvendinimo taisyklių, patvirtintų Lietuvos Respublikos žemės ūkio ministerijos 2004 m. rugpjūčio 11 d. įsakymu Nr. 3D-476/D1-429 (Žin., 2004, Nr. 127-4581). Lietuvos Respublikos ūkininko ūkio įstatymo galiojanti suvestinė redakcija (nuo 2023-07-01) Ūkininko sodyba (gyvenamosios paskirties pastatas su pagalbinio ūkio paskirties pastatais) statoma nuosavybės teise priklausančiame žemės ūkio paskirties žemės sklype, ne mažesniame kaip 2 hektarai, išskyrus atvejus, kai kituose įstatymuose, teritorijų planavimo dokumentuose nustatyta kitaip.

Duomenys apie teritorijas, kuriose taikomos specialiosios žemės naudojimo sąlygos, įregistruotos specialiųjų žemės naudojimo sąlygų registre:

- Požeminio vandens vandenviečių apsaugos zonos (VI skyrius, vienuoliktasis skirsnis), teritorijos unikalus numeris: 100368012, plotas - 0.8514 ha.

Duomenys apie teritorijas, kuriose taikytinos specialiosios žemės naudojimo sąlygos, neįregistruotos specialiųjų žemės naudojimo sąlygų registre:

- Melioruotos žemės ir melioracijos statinių apsaugos zonos (VI skyrius, antrasis skirsnis) - 0.0361 ha;
- Melioruotos žemės ir melioracijos statinių apsaugos zonos (VI skyrius, antrasis skirsnis) - 0.1174 ha;
- Dirvožemio apsauga žemės ūkio paskirties žemės sklypuose (VI skyrius, keturioliktasis skirsnis) – 0.0361 ha;
- Dirvožemio apsauga žemės ūkio paskirties žemės sklypuose (VI skyrius, keturioliktasis skirsnis) – 0.1174 ha.

Projektuojami servitutai:

215. Kelio servitutas - teisė važiuoti transporto priemonėmis, naudotis pėsčiųjų taku (tarnaujantis) (Projektuojamas) S – 0.0077 ha;

222. Servitutas - teisė tiesti, aptarnauti, naudoti požemines, antžemines komunikacijas (tarnaujantis) (Projektuojamas) S – 0.0077 ha.

Infrastruktūros objektai:

Žemės sklype (kad. Nr. 4120/0200:1063) elektros tinklų, vandentiekio, buitinių nuotekų, dujotiekio ir kitų tinklų nėra. Dalis sklypo melioruota, todėl į planuojamą teritoriją patenka melioracijos sausintuvai.

Žemės sklypas nepatenka į saugomų teritorijų ar kultūros vertybių teritorijas.

Sklypo reljefo ypatumai ties planuojama ūkininko sodybos vieta pateikti 2024-12-06 parengtame topografiniame plane (žr. Topografinį planą), suderintu su Vilniaus rajono savivaldybe Nr. TIIS1-20241126-078861.

Projektiniai sprendiniai

Atsižvelgiant į žemės sklypo reljefą, dirvožemius, kelių tinklą, infrastruktūros objektų išsidėstymą ir žemės sklypui taikomas specialiąsias žemės naudojimo sąlygas, ūkininko sodybos, pagalbinio ūkio ir kitos paskirties (fermų ūkio, šiltnamių, kaimo turizmo) pastatų statybos zona nustatoma laikantis šių atstumų ir reikalavimų:

1. Privažiavimo keliai ar besiribojantys keliai, esantys laisvos valstybinės žemės teritorijoje, negali būti planuojami siauresni negu IVv kategorijos vadovaujantis Lietuvos Respublikos kelių įstatymo 11 str. Teritorijai, patenkančiai į kelio juostą, sandoriu numatyti kelio ir inžinerinių tinklų servitutus;
2. Rengiant projektą ir planuojant gatvių raudonąsias linijas ar kelių juostas, vadovautis planuojamoje teritorijoje ir gretimuose žemės sklypuose patvirtintais ar rengiamais žemėtvarkos ir teritorijų planavimo dokumentais;
3. Neplanuoti kelių miško žemėje, paviršinių vandens telkinių pakrantės apsaugos ir melioracijos griovių priežiūros juostose vadovaujantis Lietuvos Respublikos specialiųjų žemės naudojimo sąlygų įstatymo 95, 98, 100 str., Melioracijos techninio reglamento MTR 1.12.01:2008 „Melioracijos statinių techninės priežiūros taisyklių“ VI skyriaus 32 d. Taip pat neplanuoti naujų vandens telkinių, karjerų vietinės reikšmės kelių apsaugos zonose;
4. Išlaikyti esamus servitutus ir siūlyti naujus pagal Lietuvos Respublikos civilinio kodekso ketvirtosios knygos, II dalies, VII skyrių ir Kaimo plėtros žemėtvarkos projektų rengimo taisyklių 56.10 papunktį;
5. Statybos ribą planuoti ne mažesniu atstumu kaip 3,0 m nuo servituto ribos, 3,0 m nuo sklypo ribų;
6. Statybos zonos ribą nuo medžių planuoti pagal Statybos techninio reglamento STR 2.02.09:2005 „Vienbučiai ir dvibučiai gyvenamieji pastatai“ 3 priedo lentelę;
7. Specialiąsias žemės naudojimo sąlygas nustatyti arba keisti vadovaujantis 2019 m. birželio 6 d.

- Lietuvos Respublikos specialiujų žemės naudojimo sąlygų įstatymu Nr. XIII-2166;
8. Vadovautis Kaimo plėtros žemėtvarkos projektų rengimo taisyklėmis, patvirtintomis Lietuvos Respublikos žemės ūkio ministro ir Lietuvos Respublikos aplinkos ministro 2004 m. rugpjūčio 11 d. įsakymu Nr. 3D-476 D1-429;
 9. Privažiavimo/vidaus keliai nuo esamų vietinės reikšmės kelių ir gatvių ar valstybinės reikšmės kelių įrengiami, atstatomi, prižiūrimi žemės sklypų savininkų lėšomis;
 10. Melioracijos grioviai, sureguliuotos upės bei keliai įskaičiuojami į užstatytą teritoriją;
 11. Žemės ūkio paskirties sklype ūkininko sodyboje Namo užimamas žemės plotas neturi viršyti 1000 m², o bendras užstatymo tankis 50 %.

Ūkininko ūkio sodybos pagrindinis statinys bus formuojamas, savininko pageidavimu, šiame žemės sklype. Ūkininko sodybos užstatymo vieta žemės sklype nustatyta atsižvelgiant į aukščiau išvardintus reikalavimus. Bendras sodybos ir žemės ūkio reikmėms reikalingų statinių bei įrenginių užstatymo plotas – ne daugiau kaip 50 procentų sklypo teritorijos ir ne didesnis kaip 1 ha, numatoma **0,4255** ha (~ 49,98 % žemės sklypo). Žemės sklype kad. Nr. 4120/0200:1063 formuojamos ūkininko ūkio sodybos plotas – 0,8514 ha, projektuojama viena užstatymo teritorija, užstatymo teritorija Nr. 1 – 0,4255 ha. Privažiavimas numatomas nuo 6 metrų projekcinio privažiavimo, kurio numatoma kategorija - IV ir numatomas 8 metrų kelio juostos plotis. Privažiavimas planuojamas nuo pietvakarių pusės, kelio apsaugos zona netaikytina, esamo projekcinio privažiavimo plotis - 6 metrai, o pagal Lietuvos Respublikos specialiujų žemės naudojimo sąlygų įstatymo 2019 m. birželio 6 d. (Nr. XIII-2166) II skirsnį, kelio apsaugos taikytina nuo IV kategorijos vietinės reikšmės kelių, kurių plotis – 8 metrai.

Pastatų ir statinių konkretūs išdėstymas sodybos teritorijoje bus nustatytas jų architektūrinio projekto rengimo metu.

Žemės sklypo naudmenų pokyčiai:

Eil. Nr.	Žemės naudmenos	Pagal NT registro duomenys	Pagal vietovėje esamą padetį (topografinis planas)	Numatomi pokyčiai	Pagal projektą
1.	Ariama žemė		-	-	-
2.	Sodai	-	-	-	-
3.	Pievos	0.8514	0.7735	-0.3943	0.3792
4.	Miškai	-	-	-	-
5.	Keliai	-	0.0182	-	0.0182
6.	Užstatyta teritorija	-	-	+0.4255	0.4255
7.	Vandenys	-	-	-	-
8.	Želdiniai	-	0.0333	-0.0312	0.0021
9.	Pelkės	-	-	-	-

10.	Pažeista	-	-	-	-
11.	Nenaudojama	-	0.0264	-	0.0264
12.	Nusausinta	0.7833	-	-	0.1535
Iš viso		0.8514	0.8514		0.8514

Inžinerinės infrastruktūros sprendiniai:

Projektuojamos ūkininko sodybos aprūpinimas vandeniu, elektra, nuotekų šalinimu ir kitais tinklais bus sprendžiamas rengiant techninius projektus.

Kol centralizuoti vandens tiekimo ir nuotekų tinklai šioje teritorijoje neplėtojami, projekte numatomas apsirūpinimo vandeniu būdas – artezinis gręžinys, nuotekas numatoma valyti, įrengiant biologinius valymo įrenginius. Apytikslė biologinių valymo įrenginių ir gręžinio vieta nurodyta sprendinių brėžinyje, tačiau statinių techninio projekto metu šios vietos gali būti tikslinamos, atlikus geologinius tyrimus.

Atkreipiame dėmesį į tai, kad aplink gręžinį projektuojama 5,0 m SAZ griežto režimo juosta. Vadovaujantis galiojančiu LAND 4-99 (Gręžinių vandeniui tiekti ir vandens šiluminei energijai vartoti projektavimo, įrengimo, konservavimo bei likvidavimo tvarka) čia neturi būti vykdomi jokie darbai, nesusiję su vandens tiekimu. Todėl užstatymo linija projektuojama griežtai už 5,0 m SAZ griežto režimo juostos.

Gaisrinė sauga

Minimalūs priešgaisriniai atstumai tarp pastatų numatomi pagal gaisrinės saugos pagrindinių reikalavimų 6 lentelę. Bendruoju atveju planuojamų pastatų atsparumo ugniai laipsnis nustatomas – I, išlaikant atstumus tarp gretimų pastatų (6 m). Atstumai parenkami ribojant gaisro plitimą priešgaisrinėmis užtvaramis, kurios atskiria gretimus pastatus ir savo konstrukcijos ypatumais užtikrina, kad kilus gaisrui vienoje priešgaisrinės užtvaros pusėje, jis neišplistų į už jos esantį gretimą pastatą. Techninio projekto rengimo metu turi būti tikslinamas pastatų atsparumo ugniai laipsnis.

Projekte užtikrinamas priešgaisrinių automobilių privažiavimas prie kiekvieno projektuojamo sklypo.

Mažiau nei 1 km atstumu nuo planuojamos teritorijos yra natūralus vandens telkinys, kuris gali būti naudojamas priešgaisriniais tikslams. Lauko gaisrinio vandentiekio tinklų ir statinių poreikis, reikalingas vandens kiekis ir kiti techniniai sprendiniai nustatomi rengiant statinių techninius projektus. Projektuojant gaisrinį gesinimą vadovautis „Lauko gaisrinio vandentiekio tinklų ir statinių projektavimo ir įrengimo taisyklėmis.“

4. Teritorijos tvarkymo sprendiniai bendrojo plano ir kitų specialiųjų planų atžvilgiu

Pagal Vilniaus rajono savivaldybės teritorijos bendrąjį planą, patvirtintą Vilniaus rajono savivaldybės tarybos 2009-09-30 sprendimu Nr. T3-323, patikslintas Vilniaus rajono savivaldybės teritorijos kraštovaizdžio specialiuoju planu, patvirtintas Vilniaus rajono savivaldybės tarybos 2014-12-17 sprendimu Nr. T3-571 (žr. 1 pav.), nagrinėjamas žemės sklypas kad. Nr. 4120/0200:1063 patenka į intensyvaus ūkininkavimo zoną Z3 (žr. 1 pav.)



4120/0200:1063

Miškų ūkio teritorijų kraštovaizdžio tvarkymo zonos

- M1 - Ekosistemų apsaugos miškų
- M2 - Rekreacinių miškų
- M3 - Apsauginių miškų
- M4 - Ūkinių miškų

Žemės ūkio teritorijų kraštovaizdžio tvarkymo zonos

- Z1 - Tausojančio ūkininkavimo
- Z2 - Sodininkų bendrijų
- Z3 - Intensyvaus ūkininkavimo
- Z4 - Intensyvaus ūkininkavimo prie urbanistinės integracijos ašiu

Pagal Vilniaus rajono vandens tiekimo ir nuotekų tvarkymo infrastruktūros plėtros specialiojo plano, patvirtinto Vilniaus rajono savivaldybės tarybos 2011 m. gegužės 27 d. sprendimu Nr. T3- 193 „Dėl Vilniaus rajono vandens tiekimo ir nuotekų tvarkymo infrastruktūros plėtros specialiojo plano patvirtinimo“ koregavimą (T00090709) 2024-03-29, planuojamoje teritorijoje ir šalia jos neplanuojami centralizuoti vandentiekio ir buitinių nuotekų tinklai. Sklypas kad. Nr. 4120/0200:1063 patenka į vandenviečių apsaugos zoną, dalis teritorijos melioruota (žr. 2 pav.).



Vandens tiekimo ir nuotekų tvarkymo infrastruktūra

- Esami vandentiekio tinklai
- - - - - Kitais projektais numatyti įgyvendinti vandentiekio tinklai
- - - - - Planuojami vandentiekio tinklai
- Esami nuotekų tinklai
- - - - - Kitais projektais numatyti įgyvendinti nuotekų tinklai
- - - - - Planuojami nuotekų tinklai
- Esami paviršinių nuotekų tinklai
- - - - - Kitais teritorijų planavimo dokumentais suplanuoti paviršinių nuotekų tinklai

Nuotekų valyklos

- NV Viešojo tvarkytojo eksploatuojama nuotekų valykla
- NV Numatoma rekonstruoti viešojo tvarkytojo nuotekų valykla
- NV Individualaus nuotekų tvarkymo nuotekų valykla
- NV Anksčiau suplanuota nuotekų valykla
- NV Planuojama nuotekų valykla

Melioruotos žemės ir melioracijos statiniai

- Esamas melioracijos kolektorius
- Melioracijos griovys /sureguliuotas upelis
- /// Melioruotos žemės plotai

Vandenviečių apsaugos zonų juostos

- 1-oji juosta - griežto režimo apsaugos
- 2-oji juosta - mikrobinės taršos apribojimo
- 3-ioji juosta - cheminės taršos apribojimo
- 3-ioji juosta A sektorius
- 3-ioji juosta B sektorius
- 50 m taršos apribojimo juosta

2 Pav. Ištrauka iš Vilniaus rajono vandens tiekimo ir nuotekų tvarkymo infrastruktūros plėtros specialiojo plano

Naudmenų pokyčius siūloma patikslinti po projekto ir statinių statybos atlikus naujus žemės

sklypo kadastrinius matavimus.

Parengtas žemės sklypo kaimo plėtros projektas neprieštaruja Vilniaus rajono savivaldybės teritorijos bendrojo plano ir kitų teritorijoje galiojančių specialiųjų planų sprendiniams.

Išvados:

1. Ūkininko sodybos statybos riba planuojama ne mažesniu kaip 3,0 m atstumu nuo sklypo ribų ir siūlomų servitutų ribų.
2. Žemės sklype kad. Nr. 4120/0200:1063 projektuojamas nauji kelio ir inžinerinių tinklų servitutai.
3. Žemės sklypui taikomos teritorijos, kuriuose nustatomos specialiosios žemės naudojimo sąlygos.
4. Privažiavimo/vidaus keliai nuo esamų vietinės reikšmės kelių ir gatvių įrengiami, atstatomi, prižiūrimi žemės sklypų savininkų lėšomis. Įvažiavimai tikslinami ir parenkami techninio projekto metu projektuojant pastatus bei inžinerinius įrenginius.
5. Žemės ūkio paskirties sklype ūkininko sodyboje gyvenamojo namo užimamas žemės plotas neturi viršyti 1000 m², o bendras užstatymo plotas (įskaičiuojant melioracijos griovius, sureguliuotas upes bei kelius), turi būti ne didesnis kaip 50 proc. Šiuo projektu pagalbinių ūkio pastatų skaičius ir jų plotai nėra numatomi.

Viešas svarstymas su visuomene

Informacija apie parengtą projektą bei galimybė su juo susipažinti – LR teritorijų planavimo dokumentų rengimo ir teritorijų planavimo proceso valstybinės priežiūros informacinėje sistemoje (TPDRIS) rengiamo teritorijų planavimo dokumento numeris S-VT-41-24-998. Susipažinimui su projekto sprendiniais skiriamas ne trumpesnis kaip 10 darbo dienų laikotarpis, per kurį suinteresuoti asmenys pasiūlymus dėl projekto sprendinių teikia raštu arba TPDRIS priemonėmis.

Projekto rengėjas Bartoš Jachimovič

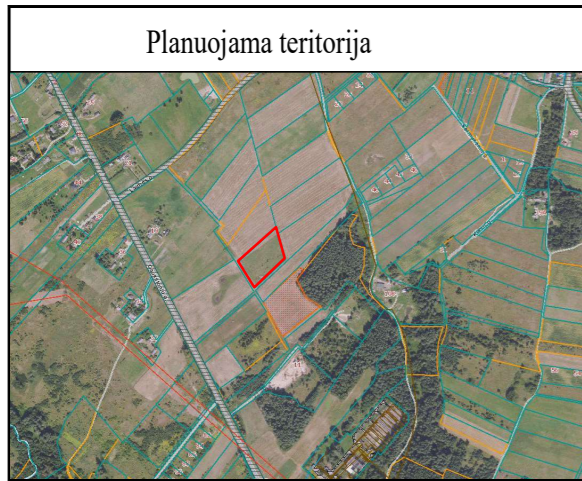

Planuojama teritorija

KAIMO PLĖTROS ŽEMĖTVARKOS PROJEKTAS M1:1000

Planavimo tikslas (tikslai): parinkti žemės ūkio veiklai reikalingų statinių statybos vietą, parinkti ūkininko sodybos vietą;
Uždaviniai: suplanuoti žemės ūkio paskirties žemės sklypo (sklypų) teritoriją, nustatant kitos (fermų, ūkio, šiltnamių, kaimo turizmo) paskirties statinių statybos zoną, nustatyti specialiąsias žemės ir miško naudojimo sąlygas, suplanuoti žemės ūkio paskirties žemės sklypo (sklypų) teritoriją, nustatant ūkininko sodybos statinių statybos zoną.

Žemės sklypo plotas 0.8514 ha

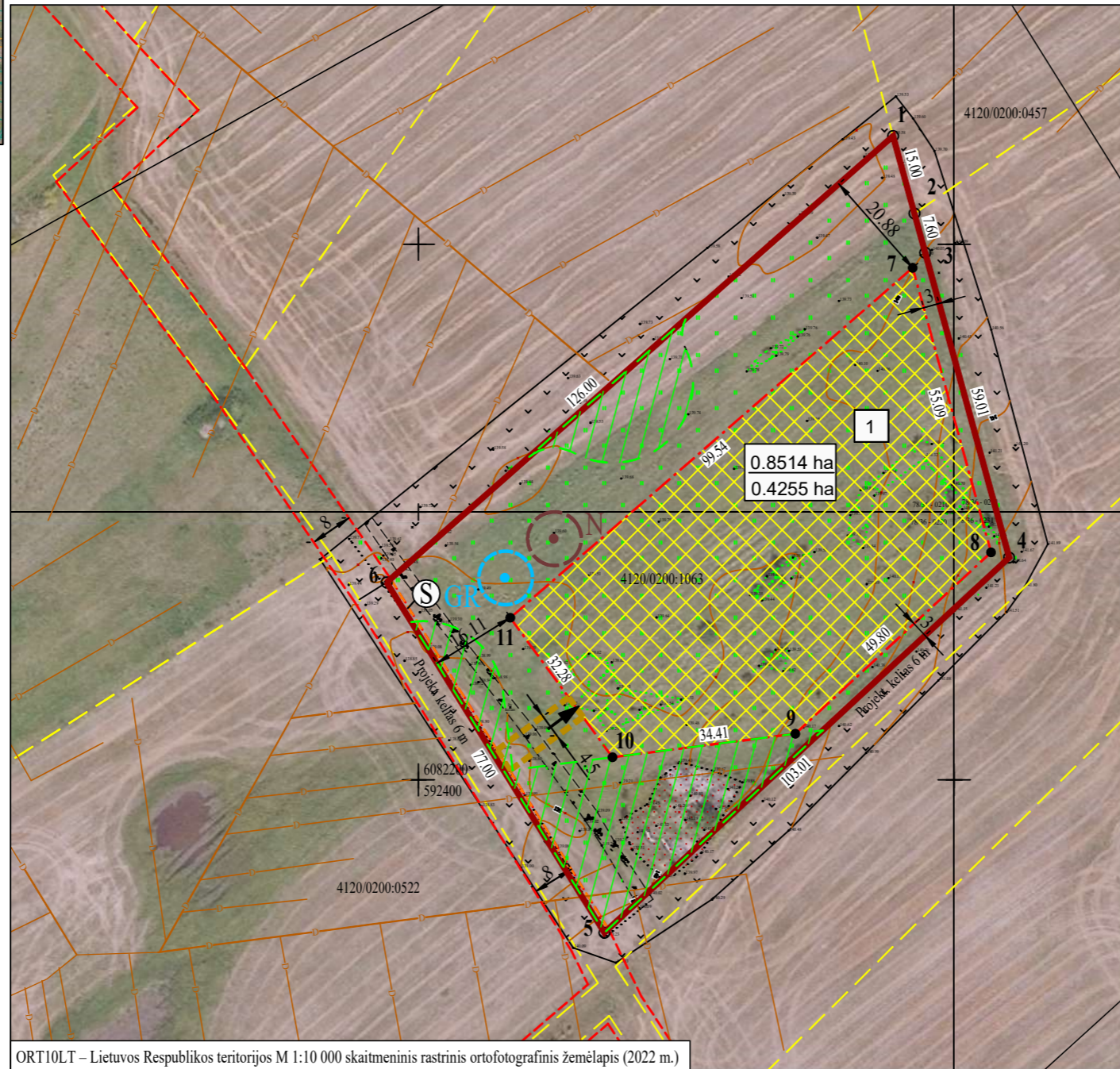

Projektuojami servitutai		
Žemės sklypo Nr.	kodas	aprašymas
Skl. kad. Nr. 4120/0200:1063	215	Kelio servitutas - teisė važiuoti transporto priemonėmis, naudotis pėsčiųjų taku (tarnaujantis) (Projektuojamas) S
	222	Servitutas - teisė tiesti, aptarnauti, naudoti požemines, antžemines komunikacijas (tarnaujantis) (Projektuojamas) S
		plotas, m ²

Sutartiniai ženklai	
Žymėjimas	Aprašymas
	Kaimo plėtos žemėtvarkos projekto galiojimo riba
	Sklypo riba, kuriame planuojama ūkininko sodyba
	Gretimų žemės sklypų ribos
	Sklypo ribų posūkio taškai
	Ūkininko sodybos statinių statybos zonos posūkio taškai
	Ūkininko sodybos statinių statybos riba
	Ūkininko sodybos statinių statybos zona
	Projektuojamas įvažiavimas - išvažiavimas
	Projektuojami servitutai
	Atstumai, m
	Perspektyvinės IV kategorijos vietinės reikšmės kelio juostos ribos
	Melioruota žemė
	Numatoma vieta vandens gręžiniui
	SAZ gręžinio apsaugos zonos 5 m pločio
	Numatoma vieta buitinių nuotekų biologinio valymo įrenginiams su infiltraciją į gruntą
	SAZ buitinių nuotekų biologinio valymo įrenginių apsaugos zonos 5 m pločio
0.8514 ha	Planuojamos ūkininko sodybos plotas
0.4255 ha	užstatymo plotas
1	Ūkininko sodybos užstatymo ploto numeris

Kadastro:	vietovė	Kabiškių k. v.	blokas				sklypas							
Žemės sklypo kadastro Nr.:			4	1	2	0	0	2	0	0	1	0	6	3
Gatvė, namo Nr.														
Kaimas (miestelis)		Gaukštonių k.												
Seniūnija		Nemenčinės sen.												
Miestas (rajonas)		Vilniaus r. sav.												
TPDRIS Nr.		S-VT-41-24-998												

Gretimybė	Gretimo žemės sklypo kadastro Nr.	Pastabos
1-2	4120/0200:0457	
2-...-4		Laisva valstybinė žemė
4-...-6		Projekt. kelias 6 m
6-1		Laisva valstybinė žemė

SPECIALIOSIOS ŽEMĖS NAUDOJIMO SĄLYGOS	
Skl. kad. Nr.	Duomenys apie teritorijas, kuriose taikomos specialiosios žemės naudojimo sąlygos, įregistruotos specialiujų žemės naudojimo sąlygų registre:
4120/0200:1063	Požeminio vandens vandenviečių apsaugos zonos (VI skyrius, vienuoliktasis skirsnis), teritorijos unikalus numeris: 100368012, plotas - 0.8514 ha.
	Duomenys apie teritorijas, kuriose taikytinos specialiosios žemės naudojimo sąlygos, neįregistruotos specialiujų žemės naudojimo sąlygų registre:
	Melioruotos žemės ir melioracijos statinių apsaugos zonos (VI skyrius, antrasis skirsnis) - 0.0361 ha;
	Melioruotos žemės ir melioracijos statinių apsaugos zonos (VI skyrius, antrasis skirsnis) - 0.1174 ha;
	Dirvožemio apsauga žemės ūkio paskirties žemės sklypuose (VI skyrius, keturioliktasis skirsnis) - 0.0361 ha;
	Dirvožemio apsauga žemės ūkio paskirties žemės sklypuose (VI skyrius, keturioliktasis skirsnis) - 0.1174 ha.

KOORDINACIŲ ŽINIARAŠTIS:

X	Y
1	6082320.19 592488.60
2	6082305.73 592492.60
3	6082298.40 592494.60
4	6082241.51 592510.26
5	6082171.47 592434.73
6	6082236.87 592394.08
7	6082295.59 592492.26
8	6082242.47 592506.88
9	6082208.61 592470.37
10	6082204.22 592436.24
11	6082230.26 592417.16

BARTOŠO JACHIMOVIČ INDIVIDUALI VEIKLA

Kvalifikacijos pažymėjimo Nr.2R-KP-671
 tel.: +37068333433, el.paštas: bartosh.jachimovic@gmail.com

Pareigos	Parašas	Vardas, pavardė	Data
Projekto rengėjas		Bartoš Jachimovič	2024
KVALIFIKACIJOS PAŽYMĖJIMO NR. 2R-KP-671			A.V.