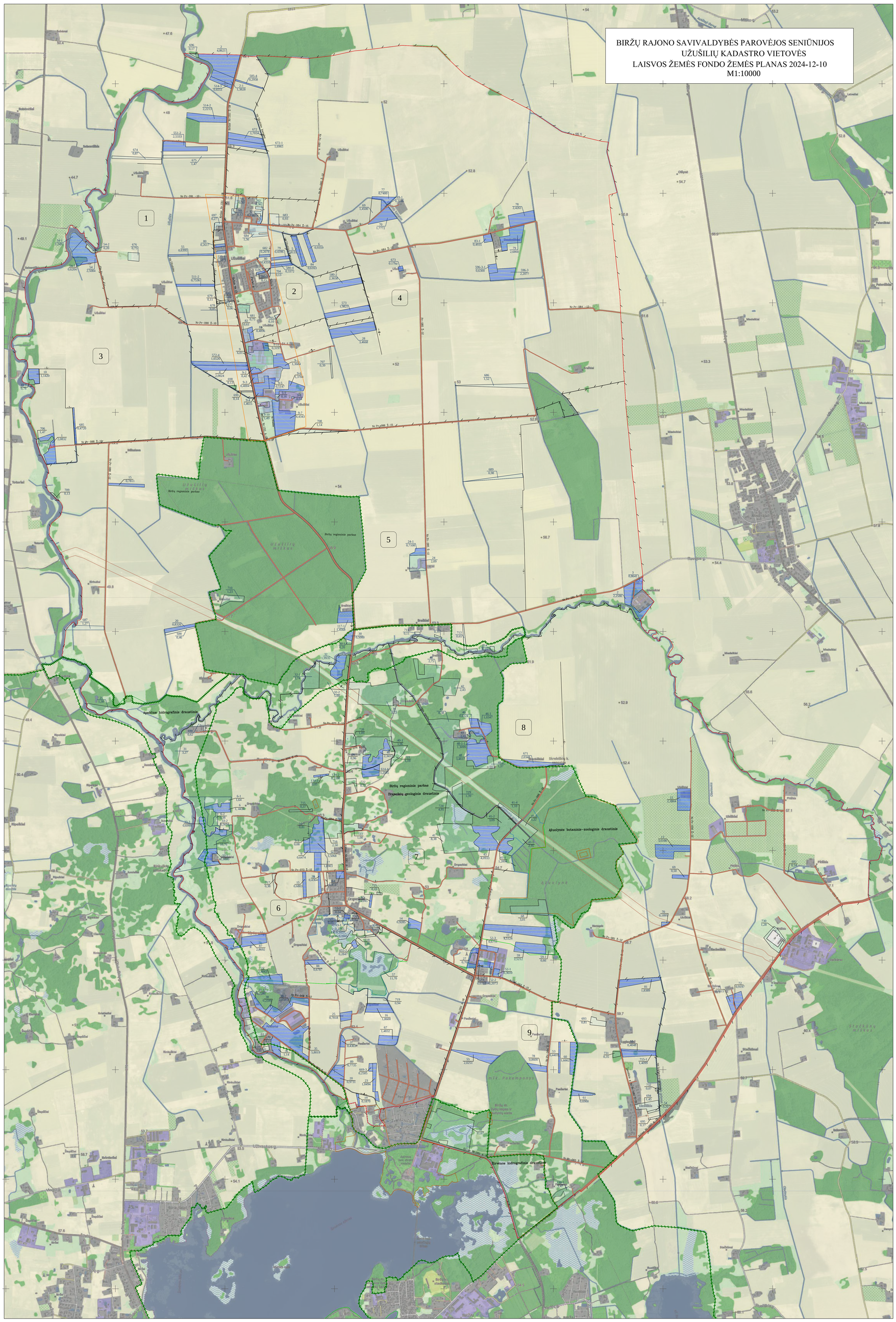

KARTOGRAFINIO PAGRINDO SUTARTINIAI ŽENKLAI

Augmenija

- Valstybinės reikšmės miškas
- Miškas
- Kvartalinės miško linijos ir prosikynos

Hidrografijos objektai

- up Upelio kanalas — Upeliai, kanalai, drenažo grioviai
- Vamzdinės vandens pralaidos, diukeriai
- Vandens telkiniai

Pastatai ir statiniai

- Užstatytos, gamybinės-ūkinės, elektros pastočių bei kitų rylių ir energetikos statinių, vandens valymo įrenginių teritorijos, aikštės, stovėjimo ir poilsio aikštelės, kiemai
- Pastatai

Keliai, gatvės ir jų įrenginiai

- Kelias Nr.1311 A-18 — Rajoninės reikšmės kelias
- Nr.Pv071 Ž-12 — Vietinės reikšmės kelias
- 5 — Suprojektuotas kelias
- 4 — Esamas lauko kelias
- S.S — Servitutinis kelias

Elektros energijos perdavimo linijos

- Antžeminių aukštos įtampos elektros energijos perdavimo linijų atramos
- 35 kV — Antžeminės aukštos įtampos elektros energijos perdavimo linijos (35kV, 110kV, 330kV - įtampos reikšmė)

Valstybinis administracinis suskirstymas

- Kadastro vietovės riba
- Bloko riba
- Saugomos teritorijos
- Urbanistinės plėtros teritorijos riba
- 1 — Blokuriba

Kultūros paveldo objektai ir jų teritorijos

- Kultūros paveldo objektas
- Kultūros paveldo objekto teritorija
- Kultūros paveldo objekto vizualinis apsaugos pozonis

LAISVOS ŽEMĖS FONDO ŽEMĖS PLANO SUTARTINIAI ŽENKLAI

- 86 / 0,96 — Kiti LŽF plotai
- 43 / 4,0933 — LŽF žemei priskirti anksčiau patvirtintame žemės reformos žemėtvarkos projekte ar jam prilygintamuose žemės sklypų planuose suprojektuoti žemės sklypai
- 9 / 6,01 — LŽF žemei priskirti anksčiau patvirtintame žemės reformos žemėtvarkos projekte ar jam prilygintamuose žemės sklypų planuose suprojektuoti žemės sklypai

SUDERINTA:
Nacionalinės žemės tarnybos prie Aplinkos ministerijos _____
(teritorinio skyriaus pavadinimas)
skyriaus _____
(pareigos) (vardas ir pavardė) (parašas) (data)

PATVIRTINTA:
Nacionalinės žemės tarnybos prie Aplinkos ministerijos direktoriaus
Nacionalinės žemės tarnybos prie Aplinkos ministerijos
_____ vedėjo _____ įsakymu Nr._____
(teritorinio skyriaus pavadinimas) (data)

Laisvos žemės fondo žemės plano rengėjas:
Valstybės įmonė Žemės ūkio duomenų centras Žemės tvarkymo ir geodezijos departamento
Šiaulių žemėtvarkos ir geodezijos skyrius
(juridinio asmens ar kitos užsienio organizacijos pavadinimas, kai plano rengėjas dirba
Skyriaus vadovė Danutė Tvaranavičienė
juridiniame asmenyje ar kitoje užsienio organizacijoje)
Vyr. specialistė Saloměja Grigalaitienė 2R-ŽR-159
(Plano rengėjo vardas ir pavardė, parašas, data, kvalifikacijos pažymėjimo Nr.)